

Հասցե. ԼՎՈՎՅԱՆ Փող. Տուն-3, քմ.-22
ՀԱՏԱԿԱԳԾԻ ՖՐԱԳՄԵՆՏ +12,000 ՆԻՇԻ ՎՐԱ.
/ ՉԱՓԱԳՐՈՒԹՅՈՒՆ /

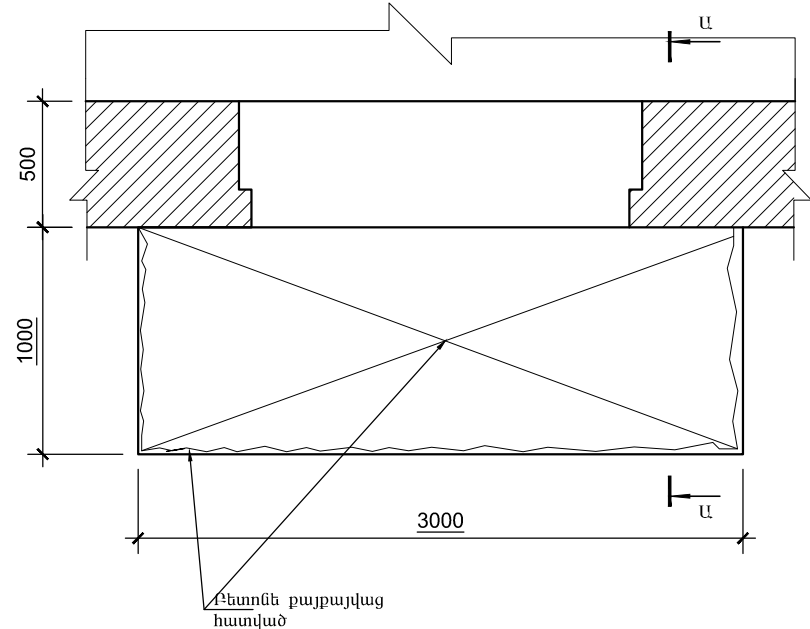

ՀԱՏԱԿԱԳԾԻ ՖՐԱԳՄԵՆՏ +12,000 ՆԻՇԻ ՎՐԱ.
/ ՔԱՆԴՄԱՆ ՀԵՐԹԱԿԱՆՈՒԹՅՈՒՆ /

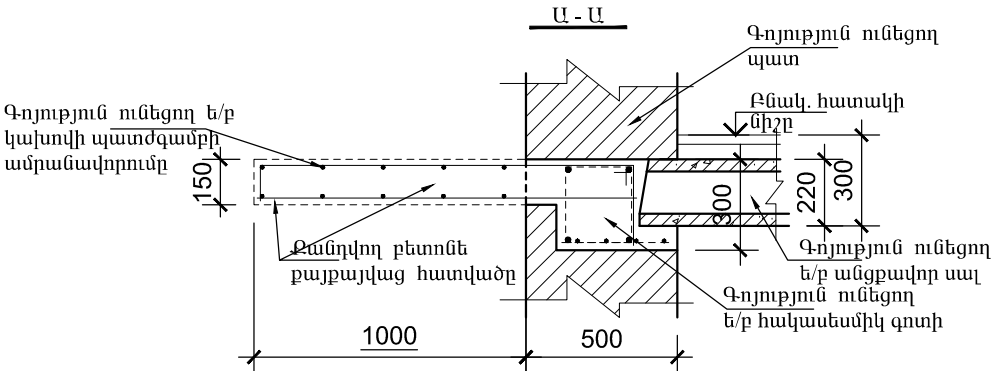
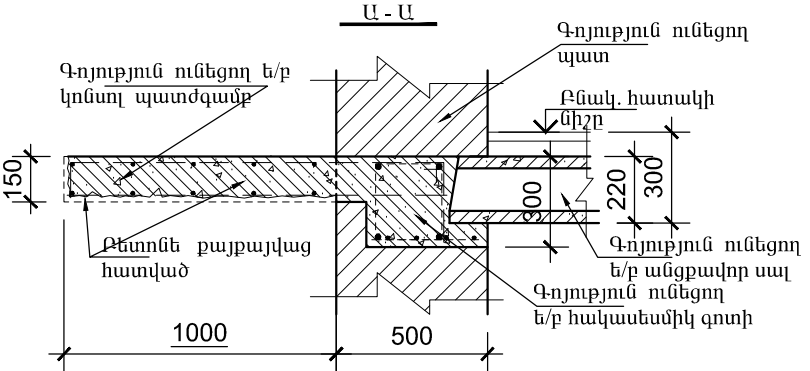
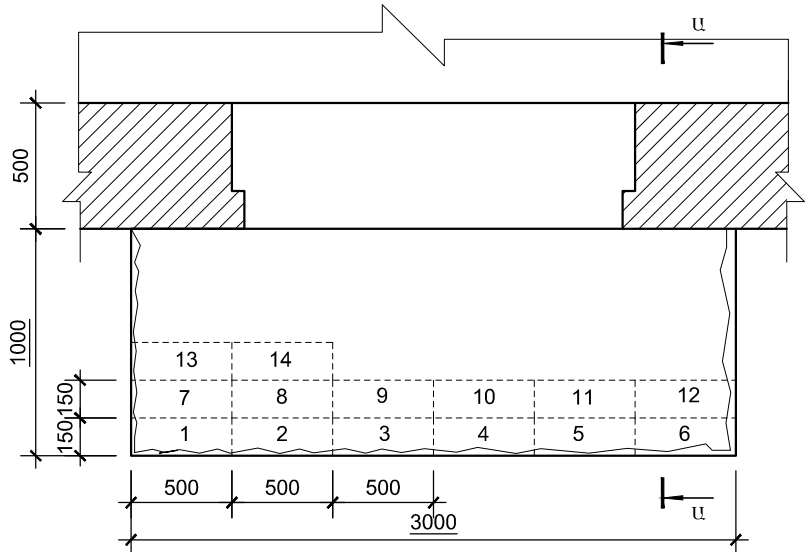

ԼՎՈՎՅԱՆ Փող. Տուն-3, քմ.-22 ՀԱՍՑԵՈՎ՝ ԳՈՅՈՒԹՅՈՒՆ ՈՒՆԵՑՈՂ ԿԱԽՈՎԻ ՊԱՏԺԳԱՄԲԻ ՎԻՃԱԿԸ:

- ԳՈՅՈՒԹՅՈՒՆ ՈՒՆԵՑՈՂ ԿԱԽՈՎԻ ՊԱՏԺԳԱՄԲԻ ԲԵՏՈՆԸ ԱՄԲՈՂՋՈՒԹՅԱՄԲ ՔԱՅՔԱՅՎԱԾ Է: ՊԱՏԺԳԱՄԲԻ ԱՄԲԱՆԱՎՈՐՈՒՄԸ ԲԵՏՈՆԻ ՎԱՏ ՎԻՃԱԿԻ ՊԱՏՃԱՐՈՎ ՆՈՒՅՆՊԵՄ ՔԱՅՔԱՅՎԱԾ Է: ԿԱԽՈՎԻ ՊԱՏԺԳԱՄԲԻ ՈՒԺԵՂԱՑՄԱՆ ՆՊԱՏԱԿՈՎ, ՊԱՀՊԱՆԵԼՈՎ ԲՈԼՈՐ ԳՈՐԾՈՂ ԱՆՎՏԱՆԳՈՒԹՅԱՆ ՆՈՐՄԵՐԸ ԸՆԴ. ԱՇԽԱՏԱՆՔՆԵՐԸ ԻՐԱԿԱՆԱՑՆԵԼՈՒՅ, ՔԱՆԴԵԼ ՊԱՏԺԳԱՄԲԻ ԲԵՏՈՆԸ՝ ՀԱՄԱՁԱՅՆ ԳԾԱԳՐՈՒՄ ՆՇՎԱԾ ՀԵՐԹԱԿԱՆՈՒԹՅԱՆ /ՆԱՅԵԼ ՀԱՏԱԿԱԳԻԾ/ ՉՎՆԱՍԵԼՈՎ ՊԱՏԺԳԱՄԲԻ ԱՇԽԱՏՈՂ ԱՄԲԱՆԱՎՈՐՈՒՄԸ: ՀԱՏԱԿԱԳԻԾՈՒՄ ՆՇՎԱԾ ՀԱՏՎԱԾՆԵՐՈՒՄ ԲԱՅԵԼ ԽՈՐՈՉ, ԳՈՅՈՒԹՅՈՒՆ ՈՒՆԵՑՈՂ ՊԱՏԵՐԻ ԵՎ ՀԱԿԱՍԵՍՄԻԿ ԳՈՏՈՒ ՄԵՋ ՉՎՆԱՍԵԼՈՎ ԳՈՏՈՒ ԱՄԲԱՆԱՎՈՐՈՒՄԸ /350x250x160h/: ՏԵՂԱԴՐԵԼ ՄԵՏԱՂԱԿԱՆ ՏԱՐԵՐ ԵՎ ԲԵՏՈՆԱՊԱՏԵԼ ՆՇՎԱԾ ԽՈՐՈՉՆԵՐԸ: ՄԵՏԱՂԱԿԱՆ ՏԱՐԵՐԻ ՎՐԱ ՏԵՂԱԴՐԵԼ ՆՈՐ ՎԵՐԱՆՈՐՈԳՎՈՂ ՊԱՏԺԳԱՄԲԻ ԱՄԲԱՆԱՎՈՐՈՒՄԸ: ՋՈՂԵԼ ՎԵՐԸ ՆՇՎԱԾԸ ՄԵՏԱՂԱԿԱՆ ՏԱՐԵՐԻՆ: ՈՐԻՅ ՀԵՏՈ ՎԵՐԱԿԱՆԳՆԵԼ ՊԱՏԺԳԱՄԲԻ ԱՄԲՈՂՋՈՒԹՅՈՒՆԸ ԲԵՏՈՆԱՊԱՏԵԼՈՎ: 2. ՆԱԽԱՏԵՍԵԼ ԿԱԽՈՎԻ ՊԱՏԺԳԱՄԲԻ ԿՈՂԵՐԻ ԵՎ ՏԱԿԻ ՀԱՏՎԱԾԻ Ց/Ա ՍՎԱՂ -4.0մ²: ՆԱԽԱՊԵՄ ՆԱԽԱՏԵՍԵԼՈՎ ՄԵՏ.ՏԱՐԵՐԻ ՎՐԱ ՀԱՄԱՊԱՏԱՍԽԱՆ ՄԵՏ. ՑԱՆՅ 3. ՀԱՏԱԿՆԵՐԸ ԻՐԱԿԱՆԱՑՆԵԼ Ց/Ա ՀԱՐԹԵՑՆՈՂ ԸՆԲՐՏՈՎ -3.00մ²: 4. ԲՈԼՈՐ ԸՆԴ. ԱՇԽԱՏԱՆՔՆԵՐԸ ԻՐԱԿԱՆԱՑՆԵԼ ՊԱՀՊԱՆԵԼՈՎ ԳՈՐԾՈՂ ԱՆՎՏԱՆԳՈՒԹՅԱՆ ՆՈՐՄԵՐԸ:

ԵՐԵՎԱՆ ԶԱՂԱՔԻ ՆՈՐ ՆՈՐԶ ՎԱՐՉԱԿԱՆ ՇՐՋԱՆԻ ԲԱԶՄԱԲՆԱԿԱՐԱՆ ՇԵՆՔԵՐԻ Հասցե. Լվովյան փող. Տուն-3,քմ.22				«ԵԶ-ՊԸԱՇՁԲ-15/44- ՊԱՏԺԳԱՄԲՆԵՐԻ ՀԻՄՆԱՆՈՐՈԳՈՒՄ			
ՏՆՕՐԵՆ	Գ.ՀԱԿՈԲՅԱՆ			ՀԱՏԱԿԱԳԻՃԻ ՖՐԱԳՄԵՆՏ +12.000 ՆԻՇԻ ՎՐԱ.	ՓՈՒԼ	ԹԵՐԹ	ԹԵՐԹ
ՃԱՐՏԱՐԱՊԵՏ	Տ. ՀԱԿՈԲՅԱՆ				ԱՆ	1	7
ԿՈՆԱՍ.	Ռ.ԴԱՎԻԴՅԱՆ				«ՀԱՋԱՐԱՇԵՆ» ՍՊՈ		

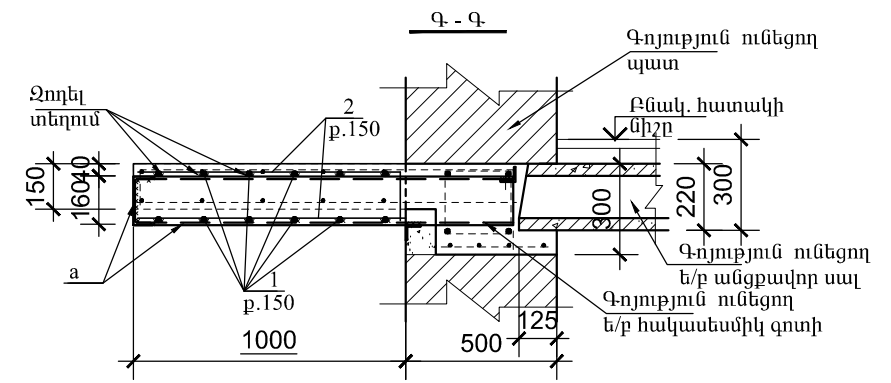
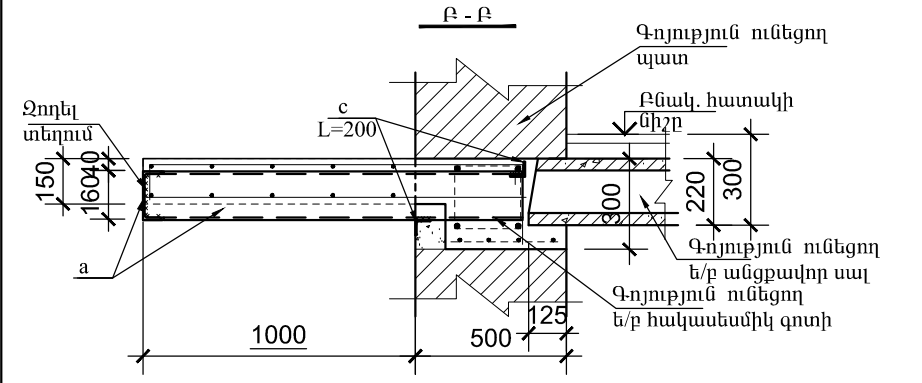
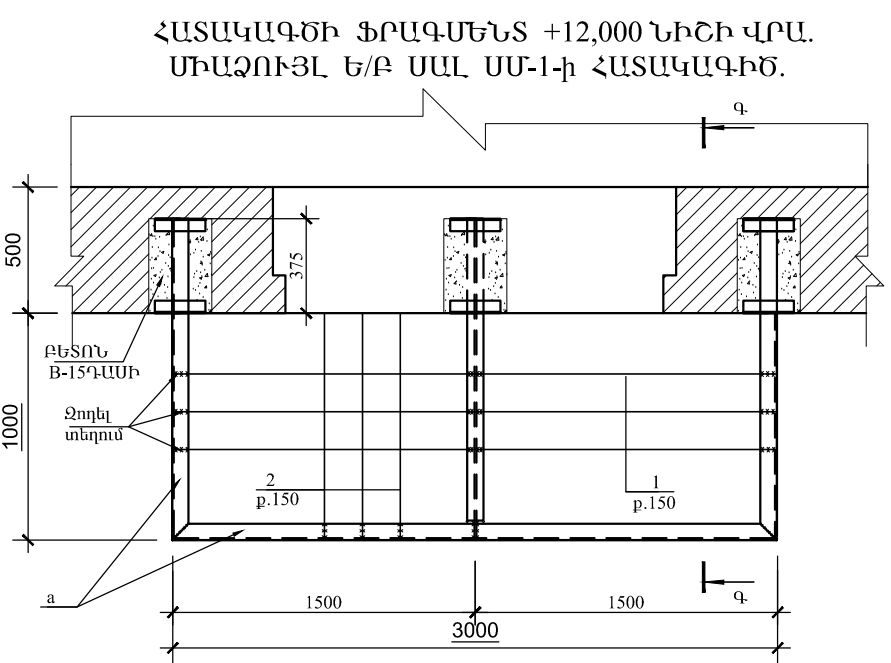
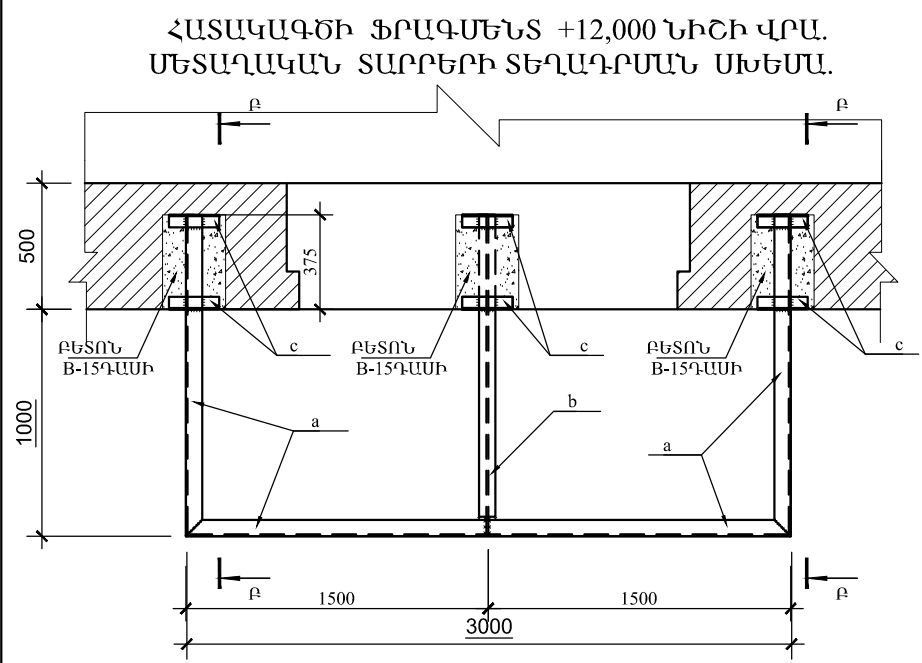

ՏԱՐԲԵՐԻ ՄԱՍՆԱԳԻՐ

ԴԻՐՔ	ՆՇԱՆԱԿՈՒՄ	ԱՆՎԱՆՈՒՄ	ՔԱՆ	ՔԱՇ ԿԳ	ԾԱՆՈԹ.
ՄԵՏԱՂԱԿԱՆ ՏԱՐԲԵՐ					
a		Швеллер 16 ГОСТ 8240-89 C235 ГОСТ 27772-88* L=5700	1	80.9	
b		Двутавр 16 ГОСТ 8239-89 C235 ГОСТ 27772-88* L=1350	1	20.9	
c		Уголок 50x5 ГОСТ8509-93 C235 ГОСТ 27772-88* L=200	6	0.75	
ՄԻԱՉՈՒՅԼ Ե/Ք ՏԱՐԲԵՐ					
ՄԻԱՉՈՒՅԼ Ե/Ք ՊԼՏԺԳԱՍՔ ՊՄ-1/ 1հատ/					
1	ГОСТ 5781-82*	Ø12 A500C L=36000	1	32.0	
2	ГОСТ 5781-82*	Ø12 A500C L=40000	1	35.5	
		ՔԵՏՈՆ B-15 ԳԱՍԻ			0,60մ³

ՊՈՂՊԱՏԻ ԾԱԽՍԻ ԱՄՓՈՓԱԳԻՐ ՄԵԿ Ե-Բ ՏԱՐԲԻ ՀԱՄԱՐ. ԿԳ

ՏԱՐԲԻ ՄԱԿՆԻՇԸ	ԱՄՐԱՆԱՅԻՆ ՇԻՆՎԱԾՔՆԵՐ				
	ԱՄՐԱՆԻ ԴԱՍԸ				ԸՆԴՀԱՄ.
	A500C				
	ГОСТ 5781-82*				
	Ø12			ԸՆԴ.	
ՊՄ-1	67.0			67.0	67.0

ԵՐԵՎԱՆԻ ԶԱՆԴԱԿԱՆ ՆՈՐ ՆՈՐԶ ՎԱՐՉԱԿԱՆ ՇՐՋԱՆԻ ԲԱԶՄԱԲՆԱԿԱՐԱՆ ՇԵՆՔԵՐԻ ՊԱՏՇՊԱՄԲՆԵՐԻ ԴԻՄԻՏՐՈՐԳՈՒՄ				«ԵԶ-ՊԸԱՇՁԲ-15/44-1»		
Հասցե. Լվովյան փող. Տուն.3,բն.22				ՓՈՒԼ	ԹԵՐԹ	ԹԵՐ
				ԱՆ	2	7:
ԿՈՆՍՏ.	Ռ.Դավթյան			ՀԱՏԱԿԱԳԾԻ ՖՐԱԳՄԵՆՏ +12.000 ՆԻՇԻ ՎՐԱ.		«ՀԱՁԱՐԱՇԵՆ» ՍՊԸ

Հասցե. ԼՎՈՎՅԱՆ Փող. Տուն-3, քմ.-40
ՀԱՏԱԿԱԳԾԻ ՖՐԱԳՄԵՆՏ +6,000 ՆԻՇԻ ՎՐԱ.
/ ՉԱՓԱԳՐՈՒԹՅՈՒՆ/

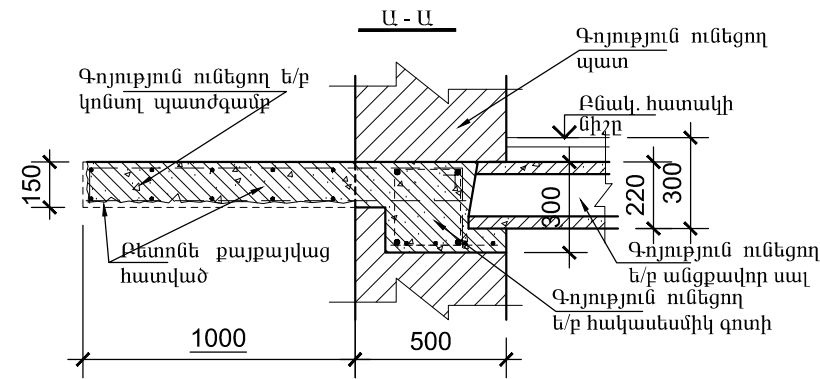
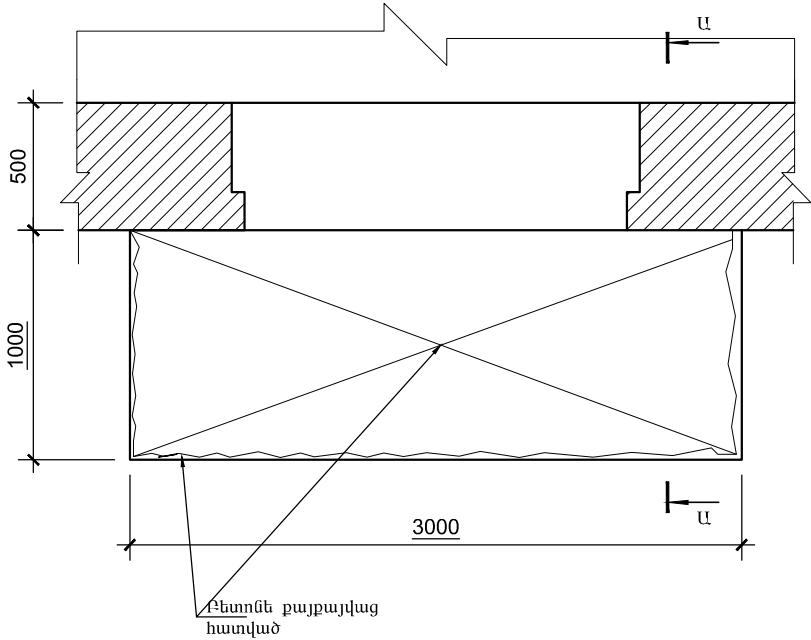

ՀԱՏԱԿԱԳԾԻ ՖՐԱԳՄԵՆՏ +6,000 ՆԻՇԻ ՎՐԱ.
/ ԲԱՆԴԱՄԱՆ ՀԵՐԹԱԿԱՆՈՒԹՅՈՒՆ/

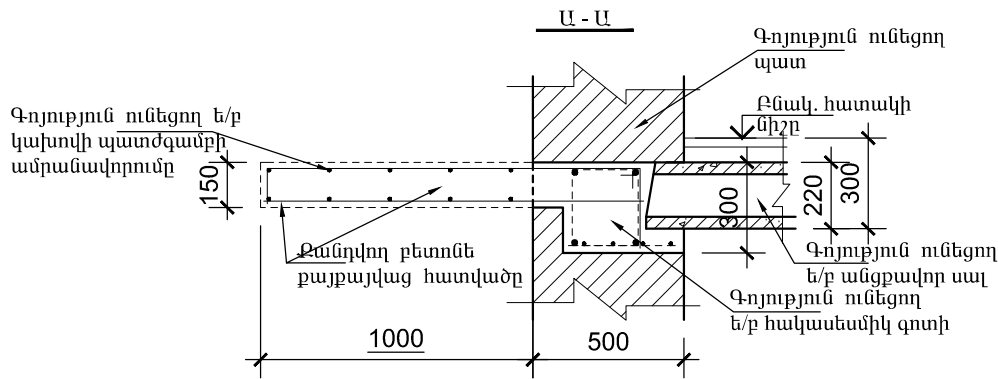
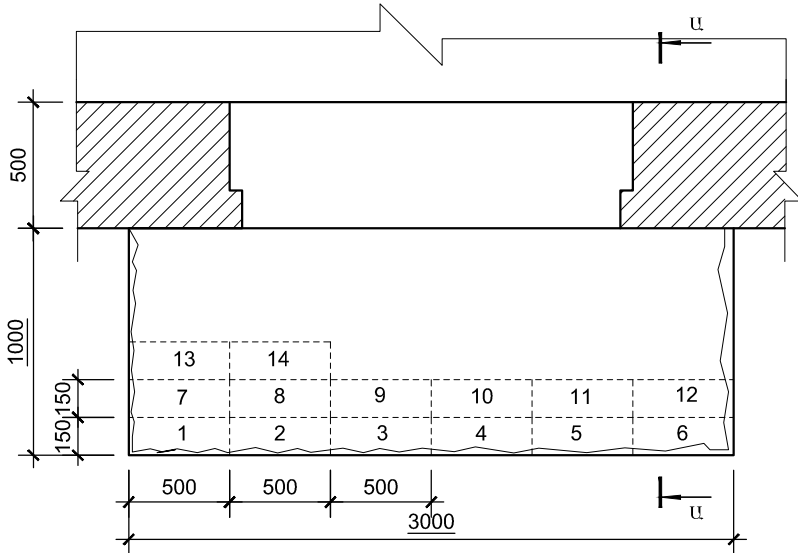

ԼՎՈՎՅԱՆ Փող. Տուն-3, քմ.-40 ՀԱՍՑԵՆՈՎ՝ ԳՈՅՈՒԹՅՈՒՆ ՈՒՆԵՑՈՂ ԿԱԽՈՎԻ ՊԼՏԺԳԱՄԲԻ ՎԻՃԱԿԸ:

- ԳՈՅՈՒԹՅՈՒՆ ՈՒՆԵՑՈՂ ԿԱԽՈՎԻ ՊԼՏԺԳԱՄԲԻ ԲԵՏՈՆԸ ԱՄՐՈՂՋՈՒԹՅԱՄԲ ՔԱՅՔԱՅՎԱԾ Է: ՊԼՏԺԳԱՄԲԻ ԱՄՐԱՆԱՎՈՐՈՒՄԸ ԲԵՏՈՆԻ ՎԱՏ ՎԻՃԱԿԻ ՊԼՏՃԱՐՈՎ ՆՈՒՅՆՊԵՄ ՔԱՅՔԱՅՎԱԾ Է: ԿԱԽՈՎԻ ՊԼՏԺԳԱՄԲԻ ՈՒԺԵՂԱՑՄԱՆ ՆՊԼԱՍԿՈՎ, ՊԵՂՊԵՆԵԼՈՎ ԲՈԼՈՐ ԳՈՐԾՈՂ ԱՆՎՏԱՆԳՈՒԹՅԱՆ ՆՈՐՄԵՐԸ ՇԻՆ. ԱՇԽԱՏԱՆՔՆԵՐԸ ԻՐԱԿԱՆԱՑՆԵԼՈՒՑ, ՔԱՆԳԵԼ ՊԼՏԺԳԱՄԲԻ ԲԵՏՈՆԸ՝ ՀԱՄԱՉԱՅՆ ԳԾԱԳՐՈՒՄ ՆՇՎԱԾ ՀԵՐԹԱԿԱՆՈՒԹՅԱՆ /ՆԱՅԵԼ ՀԱՏԱԿԱԳԻԾ/ ՉՎՆԱՍԵԼՈՎ ՊԼՏԺԳԱՄԲԻ ԱՇԽԱՏՈՂ ԱՄՐԱՆԱՎՈՐՈՒՄԸ: ՀԱՏԱԿԱԳԾՈՒՄ ՆՇՎԱԾ ՀԱՏԱԿԱՆՆԵՐՈՒՄ ԲԱՑԵԼ ԽՈՐՈՉ, ԳՈՅՈՒԹՅՈՒՆ ՈՒՆԵՑՈՂ ՊԼՏԵՐԻ ԵՎ ՀԱՎԱՍԵՍՄԻԿ ԳՈՏՈՒ ՄԵՋ ՉՎՆԱՍԵԼՈՎ ԳՈՏՈՒ ԱՄՐԱՆԱՎՈՐՈՒՄԸ /350x250x160h/: ՏԵՂԱԴՐԵԼ ՄԵՏԱՂԱԿԱՆ ՏԱՐԵՐ ԵՎ ԲԵՏՈՆԱՊԼՏԵԼ ՆՇՎԱԾ ԽՈՐՈՉՆԵՐԸ: ՄԵՏԱՂԱԿԱՆ ՏԱՐԵՐԻ ՎՐԱ ՏԵՂԱԴՐԵԼ ՆՈՐ ՎԵՐԱՆՈՐՈԳՎՈՂ ՊԼՏԺԳԱՄԲԻ ԱՄՐԱՆԱՎՈՐՈՒՄԸ: ՋՈՂԵԼ ՎԵՐԸ ՆՇՎԱԾԸ ՄԵՏԱՂԱԿԱՆ ՏԱՐԵՐԻՆ: ՈՐԻՑ ՀԵՏՈ ՎԵՐԱԿԱՆԳՆԵԼ ՊԼՏԺԳԱՄԲԻ ԱՄՐՈՂՋՈՒԹՅՈՒՆԸ ԲԵՏՈՆԱՊԼՏԵԼՈՎ: 2. ՆԱԽԱՏԵՍԵԼ ԿԱԽՈՎԻ ՊԼՏԺԳԱՄԲԻ ԿՈՂԵՐԻ ԵՎ ՏԱԿԻ ՀԱՏՎԱԾԻ Ց/Ա ՍՎԱՂ -4.0մ²: ՆԱԽԱՊԵՄ ՆԱԽԱՏԵՍԵԼՈՎ ՄԵՏ. ՏԱՐԵՐԻ ՎՐԱ ՀԱՄԱՊԼԱՍՄԻԱՆ ՄԵՏ. ՑԱՆՑ 3. ՀԱՏԱԿՆԵՐԸ ԻՐԱԿԱՆԱՑՆԵԼ Ց/Ա ՀԱՐԹԵՑՆՈՂ ՇԵՐՏՈՎ -3.00մ²: 4. ԲՈԼՈՐ ՇԻՆ. ԱՇԽԱՏԱՆՔՆԵՐԸ ԻՐԱԿԱՆԱՑՆԵԼ ՊԵՂՊԵՆԵԼՈՎ ԳՈՐԾՈՂ ԱՆՎՏԱՆԳՈՒԹՅԱՆ ՆՈՐՄԵՐԸ:

ԵՐԵՎԱՆ ԶԱՂԱՔԻ ՆՈՐ ՆՈՐԶ ՎԱՐՉԱԿԱՆ ՇՐՋԱՆԻ ԲԱԶՄԱԲԱԿԱՐԱՆ ՇԵՆՔԵՐԻ ՊԼՏԺԳԱՄԲԵՐԻ ՀԻՄՆԱՆՈՐՈԳՈՒՄ				«ԵԲ-ՊԸԱՇՁԲ-15/44-1»		
Հասցե. Լվովյան փող. Տուն-3, քմ.40						
				ՓՈՒԼ	ԹԵՐԹ	ԹԵՐ
				ԱՆ	3	7
ԿՈՆՍՏ.	Ռ.Դավթյան		ՀԱՏԱԿԱԳԾԻ ՖՐԱԳՄԵՆՏ +6.000 ՆԻՇԻ ՎՐԱ.	«ՀԱԶԱՐԱՇԵՆ» ՍՊԸ		

ՀԱՏԱԿԱԳԾԻ ՖՐԱԳՄԵՆՏ +6,000 ՆԻՇԻ ՎՐԱ.
ՄԵՏԱՂԱԿԱՆ ՏԱՐՐԵՐԻ ՏԵՂԱԴՐՄԱՆ ՍԽԵՄԱ.

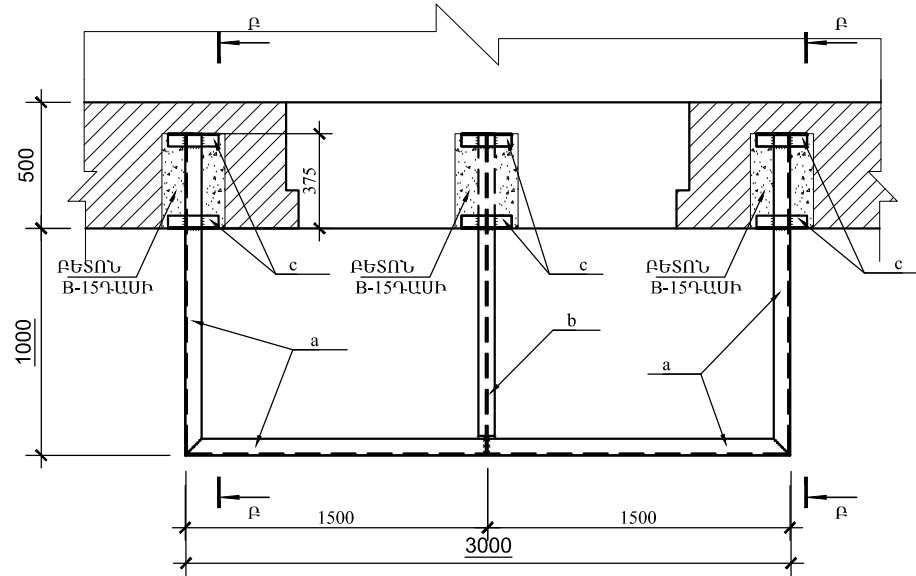

ՀԱՏԱԿԱԳԾԻ ՖՐԱԳՄԵՆՏ +6,000 ՆԻՇԻ ՎՐԱ.
ՄԻԱՋՈՒՅԼ Ե/Ք ՍԱԼ ՍՄ-1-Ի ՀԱՏԱԿԱԳԻԾ.

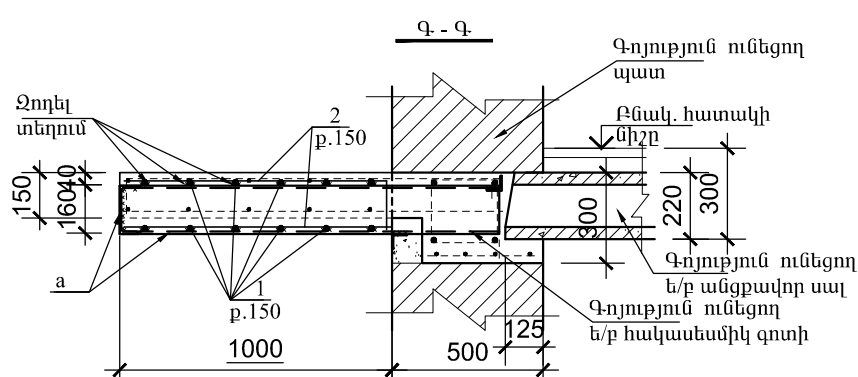
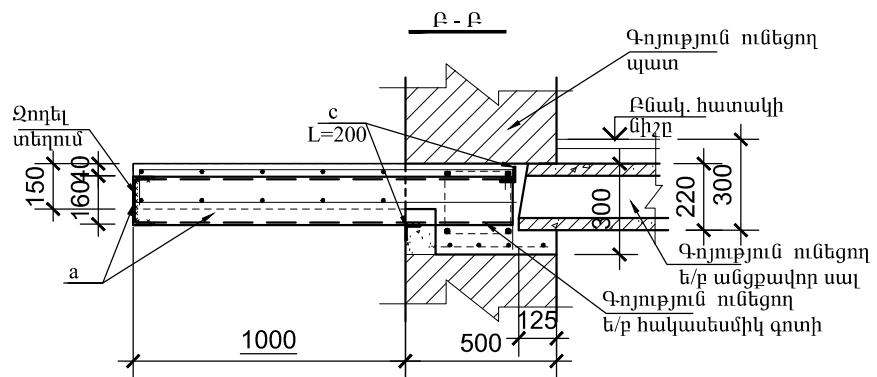
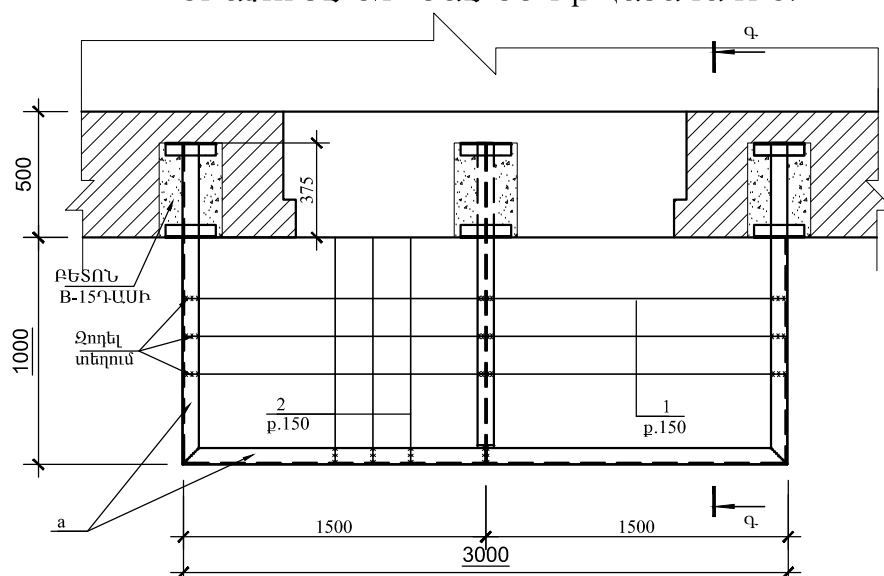

ՏԱՐՐԵՐԻ ՄԱՍՆԱԳԻՐ

ԴԻՐՔ	ՆՇԱՆԱԿՈՒՄ	ԱՆՎԱՆՈՒՄ	ՔԱՆ	ՔԱՇ ԿԳ	ԾԱՆՈԹ.
	ՄԵՏԱՂԱԿԱՆ ՏԱՐՐԵՐ				
a		Швеллер 16 ГОСТ 8240-89 L=5700 C235 ГОСТ 27772-88*	1	80.9	
b		Двутавр 16 ГОСТ 8239-89 L=1350 C235 ГОСТ 27772-88*	1	20.9	
c		Уголок 50x5 ГОСТ8509-93 L=200 C235 ГОСТ 27772-88*	6	0.75	
	ՄԻԱՋՈՒՅԼ Ե/Ք ՏԱՐՐԵՐ				
		ՄԻԱՋՈՒՅԼ Ե/Ք ՊԱՏԺԳԱՄԲ ՊՄ-1/1 հատ/			
1	ГОСТ 5781-82*	Ø12 A500C L=36000	1	32.0	
2	ГОСТ 5781-82*	Ø12 A500C L=40000	1	35.5	
		ԲԵՏՈՆ Բ-15 ԳԱՍԻ			0,60մ³

ՊՈՂՊԱՏԻ ԾԱԽՍԻ ԱՄՓՈՓԱԳԻՐ ՄԵԿ Ե-Ք ՏԱՐՐԻ ՀԱՄԱՐ. ԿԳ

ՏԱՐՐԻ ՄԱԿՆԻՇԸ	ԱՄՐԱՆԱՅԻՆ ՇԻՆՎԱՏՔՆԵՐ				
	ԱՄՐԱՆԻ ԴԱՍԸ				ԸՆԴՀԱՄ.
	A500C				
	ГОСТ 5781-82*				
	Ø12			ԸՆԴ.	
ՊՄ-1	67.0			67.0	67.0

ԵՐԵՎԱՆ ԶԱՂԱՔԻ ՆՈՐ ՆՈՐՔ ՎԱՐՉԱԿԱՆ ՇՐՋԱՆԻ ԲԱԶՄԱԲՆԱԿԱՐԱՆ ՇԵՆՔԵՐԻ ՊԱՏՇԳԱՄԲՆԵՐԻ ՀԻՄՆԱՆՈՐՈԳՈՒՄ				«ԵԲ-ՊԸԱՇՁԲ-15/44-1»		
Հասցե. Լվովյան փող. Տուն.3,քն.40				ՓՈՒԼ	ԹԵՐԹ	ԹԵՐ
				ԱՆ	4	7
ԿՈՆՍՏ.	Ռ.Դավթյան		ՀԱՏԱԿԱԳԾԻ ՖՐԱԳՄԵՆՏ +6.000 ՆԻՇԻ ՎՐԱ.	«ՀԱԶԱՐԱՇԵՆ» ՍՊԸ		

Հասցե. ԼՎՈՎՅԱՆ Փող. Տուն-3, քն.-42
ՀԱՏԱԿԱԳԾԻ ՖՐԱԳՄԵՆՏ +9,000 ՆԻՇԻ ՎՐԱ.
/ ՉԱՓԱԳՐՈՒԹՅՈՒՆ/

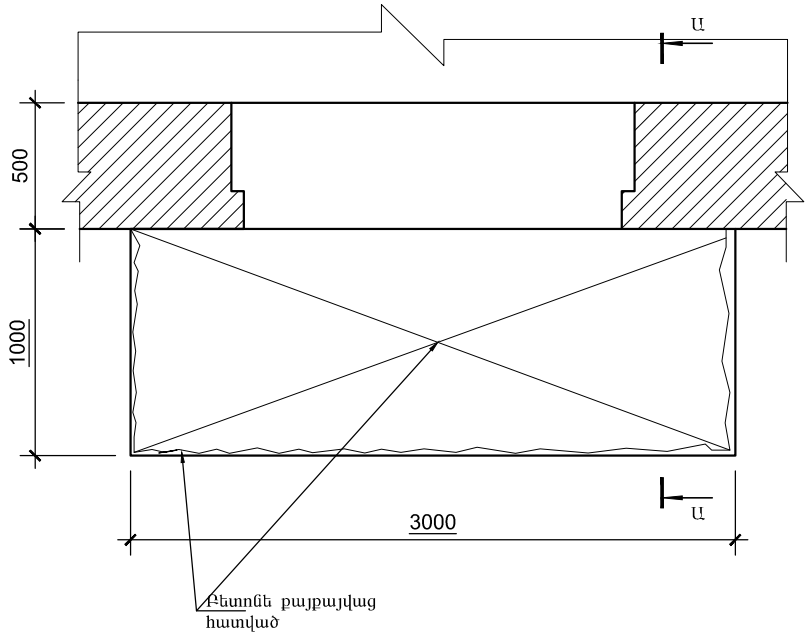

ՀԱՏԱԿԱԳԾԻ ՖՐԱԳՄԵՆՏ +9,000 ՆԻՇԻ ՎՐԱ.
/ ՔԱՆԴԱՄԱՆ ՀԵՐԹԱԿԱՆՈՒԹՅՈՒՆ/

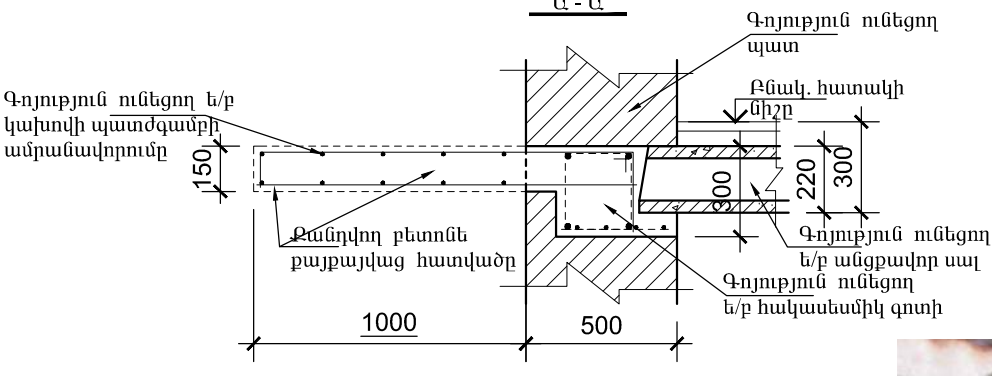
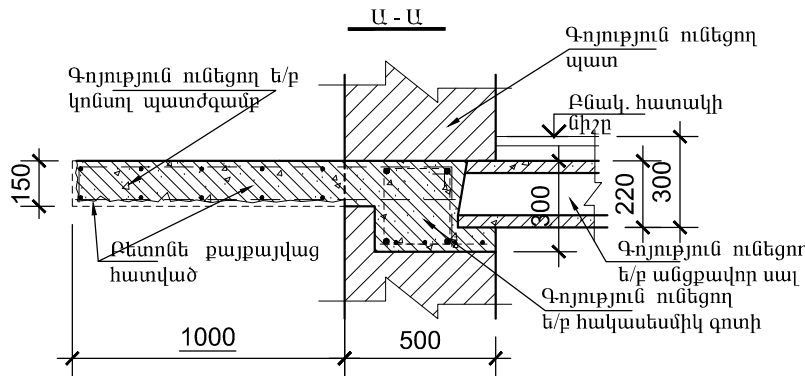
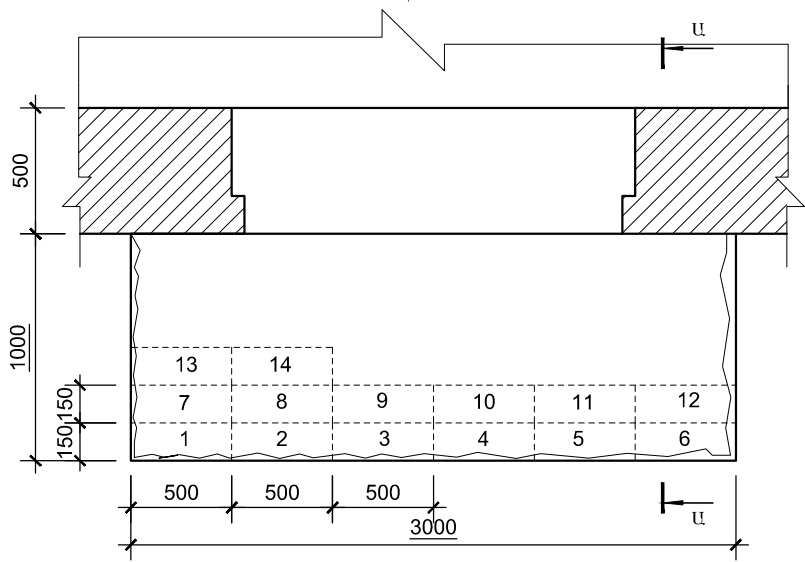

ԼՎՈՎՅԱՆ Փող. Տուն-3, քն.-42 ՀԱՍՑԵՆՎ՝ ԳՈՅՈՒԹՅՈՒՆ ՈՒՆԵՑՈՂ ԿԱՆՈՎԻ ՊԱՏԺԳԱՄԵԻ ՎԻՃԱԿԸ:

- ԳՈՅՈՒԹՅՈՒՆ ՈՒՆԵՑՈՂ ԿԱՆՈՎԻ ՊԱՏԺԳԱՄԵԻ ԲԵՏՈՆԸ ԱՄԲՈՂՋՈՒԹՅԱՄԲ ՔԱՅՔԱՅՎԱԾ Է: ՊԱՏԺԳԱՄԵԻ ԱՄՐԱՆԱՎՈՐՈՒՄԸ ԲԵՏՈՆԻ ՎԱՏ ՎԻՃԱԿԻ ՊԱՏՃԱՐՈՎ ՆՈՒՅՆՊԵՍ ՔԱՅՔԱՅՎԱԾ Է: ԿԱՆՈՎԻ ՊԱՏԺԳԱՄԵԻ ՈՒԺԵՂԱՅՄԱՆ ՆՊԱՏԱԿՈՎ, ՊԱՀՊԱՆԵԼՈՎ ԲՈԼՈՐ ԳՈՐԾՈՂ ԱՆՎՏԱՆԳՈՒԹՅԱՆ ՆՈՐՄԵՐԸ ՇԻՆ. ԱՇԽԱՏԱՆՔՆԵՐԸ ԻՐԱԿԱՆԱՑՆԵԼՈՒՅ, ՔԱՆԴԵԼ ՊԱՏԺԳԱՄԵԻ ԲԵՏՈՆԸ՝ ՀԱՄԱՁԱՅՆ ԳԾԱԳՐՈՒՄ ՆՇՎԱԾ ՀԵՐԹԱԿԱՆՈՒԹՅԱՆ /ՆԱՅԵԼ ՀԱՏԱԿԱԳԻԾ/ ՉՎՆԱՍԵԼՈՎ ՊԱՏԺԳԱՄԵԻ ԱՇԽԱՏՈՂ ԱՄՐԱՆԱՎՈՐՈՒՄԸ: ՀԱՏԱԿԱԳԾՈՒՄ ՆՇՎԱԾ ՀԱՏՎԱԾՆԵՐՈՒՄ ԲԱՑԵԼ ԽՈՐՈՉ, ԳՈՅՈՒԹՅՈՒՆ ՈՒՆԵՑՈՂ ՊԱՏԵՐԻ ԵՎ ՀԱԿԱՍԵՄԻԿ ԳՈՏՈՒ ՄԵՋ ՉՎՆԱՍԵԼՈՎ ԳՈՏՈՒ ԱՄՐԱՆԱՎՈՐՈՒՄԸ /350x250x160h/: ՏԵՂԱԴՐԵԼ ՄԵՏԱՂԱԿԱՆ ՏԱՐԵՐ ԵՎ ԲԵՏՈՆԱՊԱՏԵԼ ՆՇՎԱԾ ԽՈՐՈՉՆԵՐԸ: ՄԵՏԱՂԱԿԱՆ ՏԱՐԵՐԻ ՎՐԱ ՏԵՂԱԴՐԵԼ ՆՈՐ ՎԵՐԱՆՈՐՈԳՎՈՂ ՊԱՏԺԳԱՄԵԻ ԱՄՐԱՆԱՎՈՐՈՒՄԸ: ՋՈՂԵԼ ՎԵՐԸ ՆՇՎԱԾԸ ՄԵՏԱՂԱԿԱՆ ՏԱՐԵՐԻՆ: ՈՐԻՑ ՀԵՏՈ ՎԵՐԱԿԱՆԳՆԵԼ ՊԱՏԺԳԱՄԵԻ ԱՄԲՈՂՋՈՒԹՅՈՒՆԸ ԲԵՏՈՆԱՊԱՏԵԼՈՎ: 2. ՆԱԽԱՏԵՍԵԼ ԿԱՆՈՎԻ ՊԱՏԺԳԱՄԵԻ ԿՈՂԵՐԻ ԵՎ ՏԱԿԻ ՀԱՏՎԱԾԻ Ց/Ա ՍՎԱՂ -4.0մ: ՆԱԽԱՊԵՍ ՆԱԽԱՏԵՍԵԼՈՎ ՄԵՏ.ՏԱՐԵՐԻ ՎՐԱ ՀԱՄԱՊԱՏԱՍԽԱՆ ՄԵՏ. ՑԱՆՑ 3. ՀԱՏԱԿՆԵՐԸ ԻՐԱԿԱՆԱՑՆԵԼ Ց/Ա ՀԱՐԹԵՑՆՈՂ ՇԵՐՏՈՎ -3.00մ: 4. ԲՈԼՈՐ ՇԻՆ. ԱՇԽԱՏԱՆՔՆԵՐԸ ԻՐԱԿԱՆԱՑՆԵԼ ՊԱՀՊԱՆԵԼՈՎ ԳՈՐԾՈՂ ԱՆՎՏԱՆԳՈՒԹՅԱՆ ՆՈՐՄԵՐԸ:

ԵՐԵՎԱՆ ԶԱՂԱԿԻ ՆՈՐ ՆՈՐԸ ՎԱՐՉԱԿԱՆ ՇՐՋԱՆԻ ԲԱԶՄԱԲՆԱԿԱՐԱՆ ՇԵՆՔԵՐԻ ՊԱՏԸԳԱՄԲՆԵՐԻ ԴԻՄԱՆՈՐՈԳՈՒՄ				«ԵԲ-ՊԸԱՇՁԲ-15/44-1»		
Հասցե. Լվովյան փող. Տուն-3, քն.-42						
				ՓՈՒԼ	ԹԵՐԹ	ԹԵՐ
				ԱՆ	5	7
ԿՈՐԱՍ.	Ռ.Դավթյան		ՀԱՏԱԿԱԳԾԻ ՖՐԱԳՄԵՆՏ +9,000 ՆԻՇԻ ՎՐԱ.	«ՀԱՁԱՐԱՇԵՆ» ՍՊԸ		

ՀԱՏԱԿԱԳԾԻ ՖՐԱԳՄԵՆՏ +9,000 ՆԻՇԻ ՎՐԱ.
ՄԵՏԱՂԱԿԱՆ ՏԱՐԻԵՐԻ ՏԵՂԱԴՐՄԱՆ ՄԻԵՄԱ.

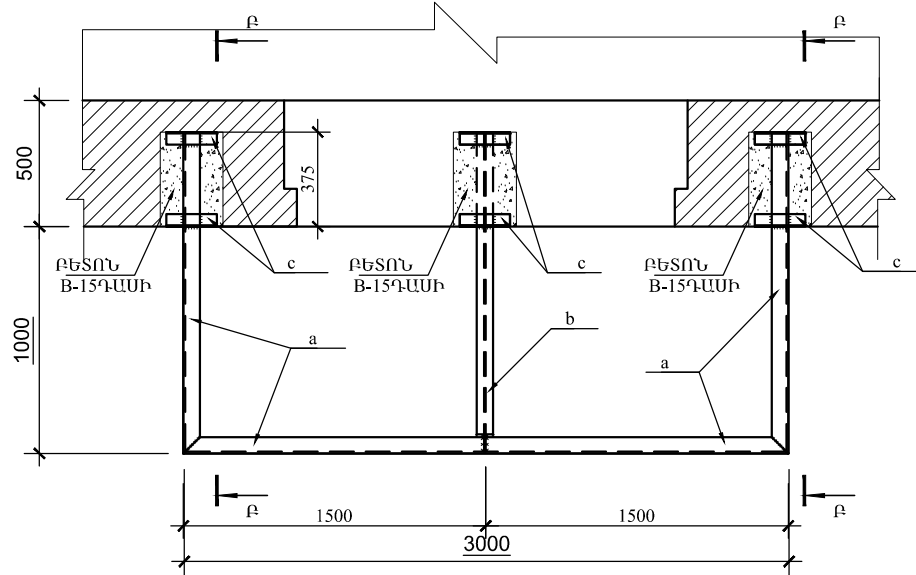

ՀԱՏԱԿԱԳԾԻ ՖՐԱԳՄԵՆՏ +9,000 ՆԻՇԻ ՎՐԱ.
ՄԻԱՉՈՒՅԼ Ե/Ք ՍԱԼ ՍՄ-1-Ի ՀԱՏԱԿԱԳԻԾ.

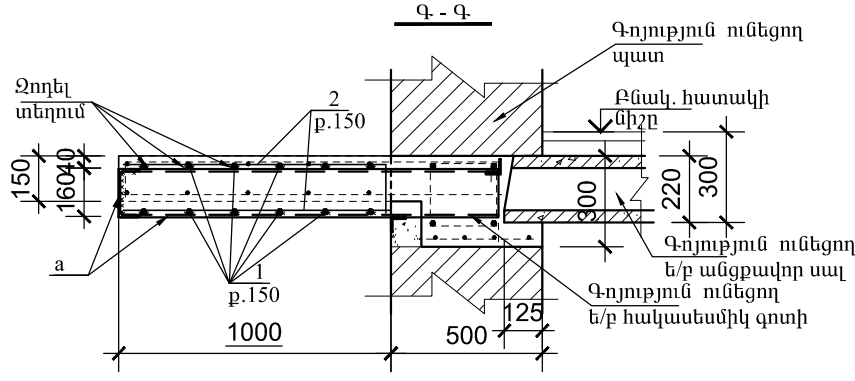
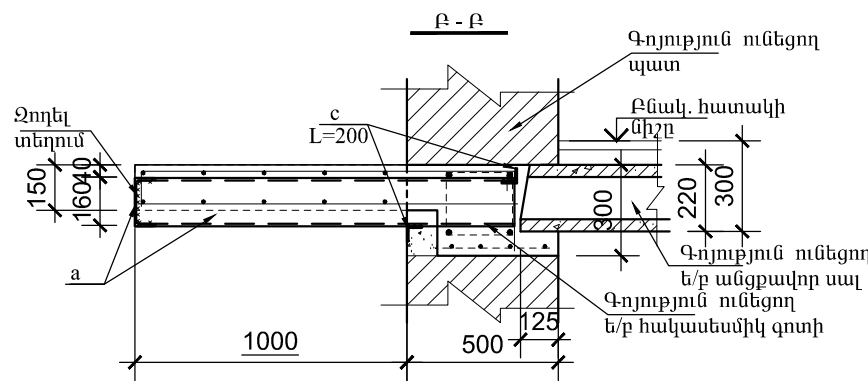
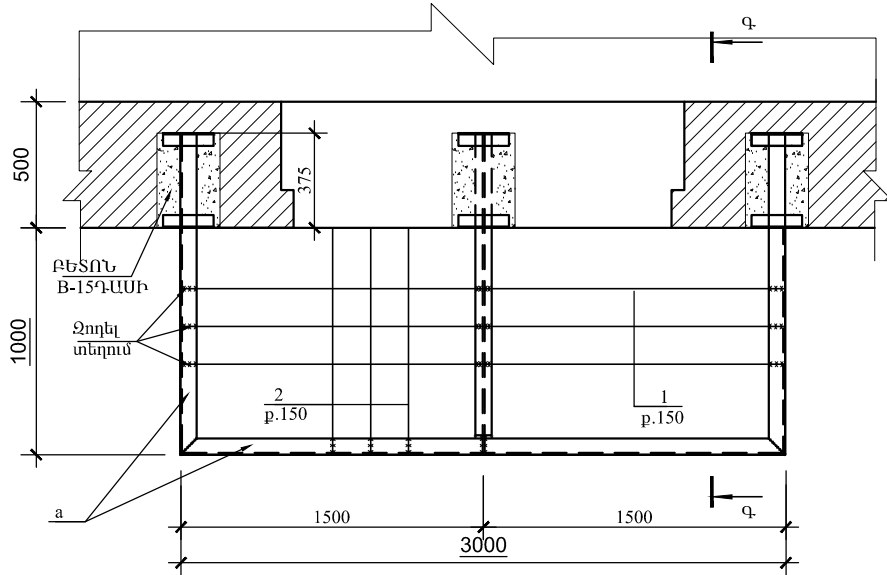

ՏԱՐԻԵՐԻ ՄԱՍՆԱԳԻՐ

ԴԻՐԲ	ՆՇԱՆԱԿՈՒՄ	ԱՆՎԱՆՈՒՄ	ՔԱՆ	ՔԱՇ կգ	ԾԱՆՈԹ.
ՄԵՏԱՂԱԿԱՆ ՏԱՐԻԵՐ					
a		Швеллер 16 ГОСТ 8240-89 C235 ГОСТ 27772-88* L=5700	1	80.9	
b		Двутавр 16 ГОСТ 8239-89 C235 ГОСТ 27772-88* L=1350	1	20.9	
c		Уголок 50x5 ГОСТ8509-93 C235 ГОСТ 27772-88* L=200	6	0.75	
ՄԻԱՉՈՒՅԼ Ե/Ք ՏԱՐԻԵՐ					
ՄԻԱՉՈՒՅԼ Ե/Ք ՊԱՏԺԳԱՄԲ ՊՄ-1/1 հատ./					
1	ГОСТ 5781-82*	Ø12 A500C L=36000	1	32.0	
2	ГОСТ 5781-82*	Ø12 A500C L=40000	1	35.5	
		ԲԵՏՈՆ Բ-15 ԳԱՍԻ			0,60մ³

ՊՈԳՊԱՏԻ ԾԱԽՍԻ ԱՄՓՈՓԱԳԻՐ ՄԵԿ Ե-Ք ՏԱՐԻԻ ՀԱՄԱՐ. կգ

ՏԱՐԻԻ ՄԱԿՆԻՇԸ	ԱՄՐԱՆԱՅԻՆ ՇԻՆՎԱՃՔՆԵՐ				
	ԱՄՐԱՆԻ ԴԱՍԸ				ԸՆԴՀԱՄ.
	A500C				
	ГОСТ 5781-82*				
	Ø12			ԸՆԴ.	
ՊՄ-1	67.0			67.0	67.0

ԵՐԵՎԱՆԻ ԶԱՂԱՔԻ ՆՈՐ ՆՈՐԶ ՎԱՐՉԱԿԱՆ ՇՐՋԱՆԻ ԲԱԶՄԱԲՆԱԿԱՐԱՆ ՇԵՆՔԵՐԻ ՊԱՏՇՊԱՄԲՆԵՐԻ ԴԻՄԱՆՈՐՈԳՈՒՄ				«ԵԲ-ՊԸԱՇՁԲ-15/44-1»		
Հասցե. Լվովյան փող. Տուն.3,քն.42				ՓՈՒԼ	ԹԵՐԹ	ԹԵՐ
				ԱՆ	6	7
ԿՈՆՍՍ.	Ռ.Դավթյան			ՀԱՏԱԿԱԳԾԻ ՖՐԱԳՄԵՆՏ +9,000 ՆԻՇԻ ՎՐԱ.		«ՀԱԶԱՐԱՇԵՆ» ՍՊՈ

Հասցե. ԼՎՈՎՅԱՆ Փող. Տուն-9, քմ.-18
ՀԱՏԱԿԱԳԾԻ ՖՐԱԳՄԵՆՏ +9,000 ՆԻՇԻ ՎՐԱ.
/ ՉԱՓԱԳՐՈՒԹՅՈՒՆ/

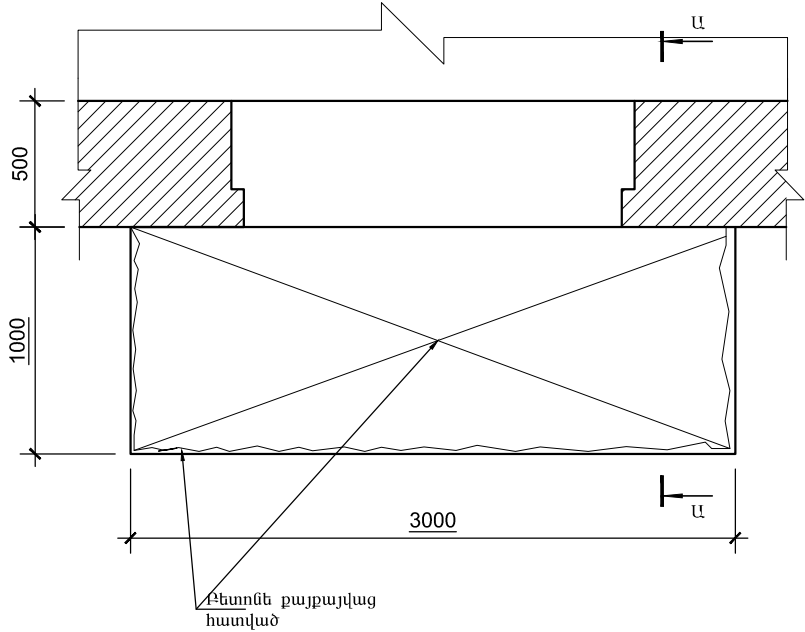

ՀԱՏԱԿԱԳԾԻ ՖՐԱԳՄԵՆՏ +9,000 ՆԻՇԻ ՎՐԱ.
/ ՔԱՆԴԱՄԱՆ ՀԵՐԹԱԿԱՆՈՒԹՅՈՒՆ/

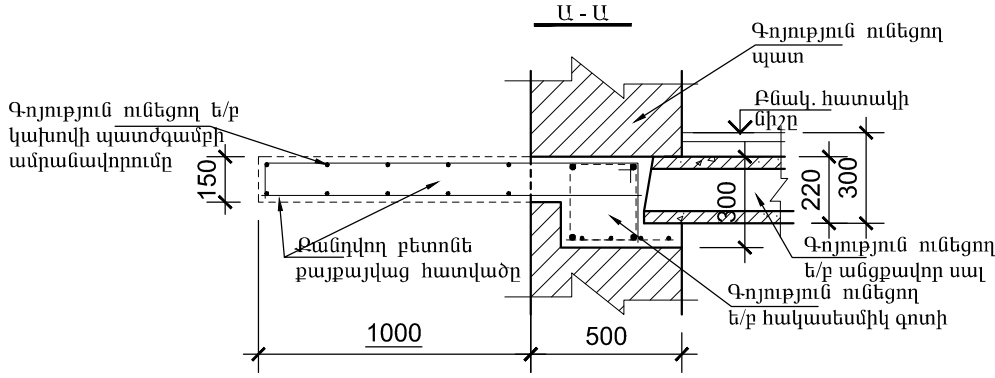
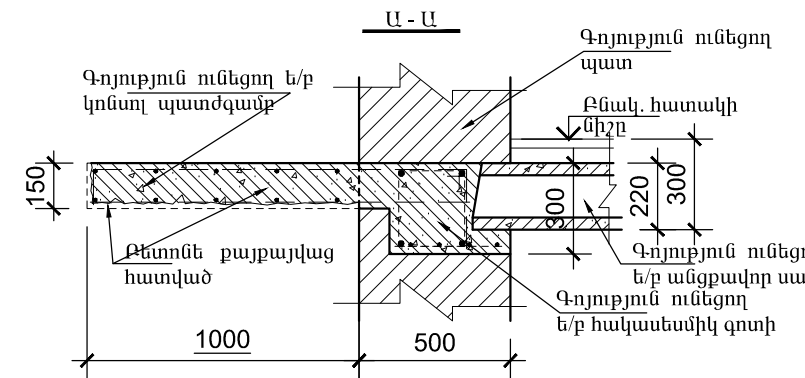
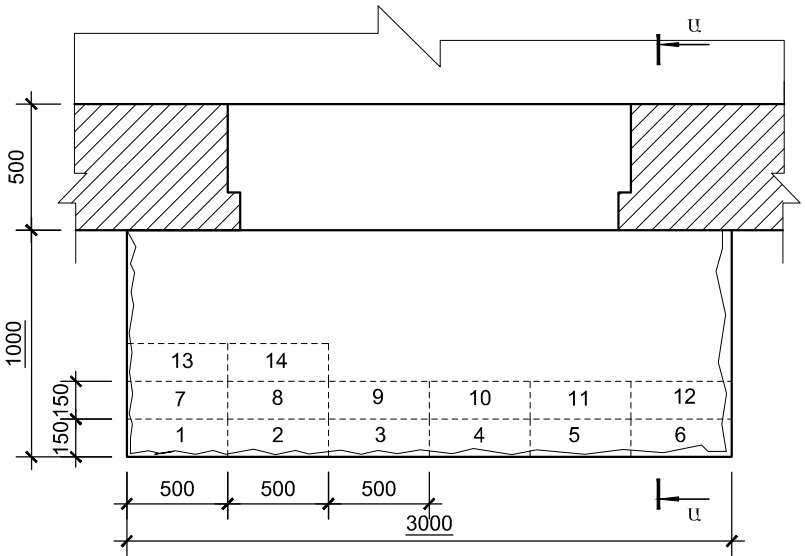

ԼՎՈՎՅԱՆ Փող. Տուն-9, քմ.-18 ՀԱՍՑԵՈՎ՝ ԳՈՅՈՒԹՅՈՒՆ ՈՒՆԵՑՈՂ ԿԱՆՈՎԻ ՊԱՏԺԳԱՄԻՒ ՎԻՃԱԿԸ:

- ԳՈՅՈՒԹՅՈՒՆ ՈՒՆԵՑՈՂ ԿԱՆՈՎԻ ՊԱՏԺԳԱՄԻՒ ԲԵՏՈՆԸ ԱՄԲՈՂՋՈՒԹՅԱՄԸ ՔԱՅՔԱՅՎԱԾ Է: ՊԱՏԺԳԱՄԻՒ ԱՄՐԱՆԱՎՈՐՈՒՄԸ ԲԵՏՈՆԻ ՎԱՏ ՎԻՃԱԿԻ ՊԱՏՃԱՐՈՎ ՆՈՒՅՆՊԵՍ ՔԱՅՔԱՅՎԱԾ Է: ԿԱՆՈՎԻ ՊԱՏԺԳԱՄԻՒ ՈՒԺԵՂԱՑՄԱՆ ՆՊԱՏԱԿՈՎ, ՊԱՀՊԱՆԵԼՈՎ ԲՈԼՈՐ ԳՈՐԾՈՂ ԱՆՎՏԱՆԳՈՒԹՅԱՆ ՆՈՐՄԵՐԸ ՇԻՆ. ԱՇԽԱՏԱՆՔՆԵՐԸ ԻՐԱԿԱՆԱՑՆԵԼՈՒՅ, ՔԱՆԴԱՄԱՆ ՊԱՏԺԳԱՄԻՒ ԲԵՏՈՆԸ՝ ՀԱՄԱՁԱՅՆ ԳԾԱԳՐՈՒՄ ՆՇՎԱԾ ՀԵՐԹԱԿԱՆՈՒԹՅԱՆ /ՆԱՅԵԼ ՀԱՏԱԿԱԳԻԾ/ ՉՎՆԱՍԵԼՈՎ ՊԱՏԺԳԱՄԻՒ ԱՇԽԱՏՈՂ ԱՄՐԱՆԱՎՈՐՈՒՄԸ: ՀԱՏԱԿԱԳԾՈՒՄ ՆՇՎԱԾ ՀԱՏՎԱԾՆԵՐՈՒՄ ԲԱՅԵԼ ԽՈՐՈՉ, ԳՈՅՈՒԹՅՈՒՆ ՈՒՆԵՑՈՂ ՊԱՏԵՐԻ ԵՎ ՀԱԿԱՍԵՍԻԿ ԳՈՏՈՒ ՄԵՋ ՉՎՆԱՍԵԼՈՎ ԳՈՏՈՒ ԱՄՐԱՆԱՎՈՐՈՒՄԸ /350x250x160h/: ՏԵՂԱԴՐԵԼ ՄԵՏԱՂԱԿԱՆ ՏԱՐԲԵՐ ԵՎ ԲԵՏՈՆԱՊԱՏԵԼ ՆՇՎԱԾ ԽՈՐՈՉՆԵՐԸ: ՄԵՏԱՂԱԿԱՆ ՏԱՐԲԵՐԻ ՎՐԱ ՏԵՂԱԴՐԵԼ ՆՈՐ ՎԵՐԱՆՈՐՈԳՎՈՂ ՊԱՏԺԳԱՄԻՒ ԱՄՐԱՆԱՎՈՐՈՒՄԸ: ՋՈՂԵԼ ՎԵՐԸ ՆՇՎԱԾԸ ՄԵՏԱՂԱԿԱՆ ՏԱՐԲԵՐԻՆ: ՈՐԻՑ ՀԵՏՈ ՎԵՐԱԿԱՆԳՆԵԼ ՊԱՏԺԳԱՄԻՒ ԱՄԲՈՂՋՈՒԹՅՈՒՆԸ ԲԵՏՈՆԱՊԱՏԵԼՈՎ: 2. ՆԱԽԱՏԵՍԵԼ ԿԱՆՈՎԻ ՊԱՏԺԳԱՄԻՒ ԿՈՂԵՐԻ ԵՎ ՏԱԿԻ ՀԱՏՎԱԾԻ Ց/Ա ՍՎԱՂ -4.0մ²: ՆԱԽԱՊԵՍ ՆԱԽԱՏԵՍԵԼՈՎ ՄԵՏ.ՏԱՐԲԵՐԻ ՎՐԱ ՀԱՄԱՊԱՏԱՍԽԱՆ ՄԵՏ. ՑԱՆՑ 3. ՀԱՏԱԿՆԵՐԸ ԻՐԱԿԱՆԱՑՆԵԼ Ց/Ա ՀԱՐԹԵՑՆՈՂ ՇԵՐՏՈՎ -3.00մ²: 4. ԲՈԼՈՐ ՇԻՆ. ԱՇԽԱՏԱՆՔՆԵՐԸ ԻՐԱԿԱՆԱՑՆԵԼ ՊԱՀՊԱՆԵԼՈՎ ԳՈՐԾՈՂ ԱՆՎՏԱՆԳՈՒԹՅԱՆ ՆՈՐՄԵՐԸ:

ԵՐԵՎԱՆ ԶԱՂԱՔԻ ՆՈՐ ՆՈՐԶ ՎԱՐՉԱԿԱՆ ՇՐՋԱՆԻ ԲԱԶՄԱԲՆԱԿԱՐԱՆ ՇԵՆՔԵՐԻ ՊԱՏԺԳԱՄԵՆԻ ԴԻՄԱՆՈՐՈԳՈՒՄ			«ԵԲ-ՊԸԱՇՁԲ-15/44-1»		
Հասցե. Լվովյան փող. Տուն-9, քմ.18					
			ՓՈՒԼ	ԹԵՐԹ	ԹԵՐ
			ԱՆ	7	7
ԿՈՆՍՍ.	Ռ.Դավթյան		ՀԱՏԱԿԱԳԾԻ ՖՐԱԳՄԵՆՏ +9,000 ՆԻՇԻ ՎՐԱ.		
			«ՀԱՋԱՐԱՇԵՆ» ՍՊՈ		

Figure 1.10 shows a technical drawing of a reinforced concrete slab. The drawing includes dimensions and labels for the slab and its reinforcement. The slab is 3000 mm wide and 1000 mm long. It is supported by three walls, each 375 mm thick. The slab is reinforced with steel bars, with labels 'a' and 'b' for the top bars and 'c' and 'd' for the bottom bars. The slab is labeled '1' and '2'.

բ - բ

Գոյություն ունեցող պատ

Բնակ. հատակի միջր

Գոյություն ունեցող ե/բ անցքավոր սալ

Գոյություն ունեցող ե/բ հակասեամիկ գոտի

Զողել տեղում

150

160

125

1000

500

200

220

300

300

Լ=200

ա

բ

The diagram shows a cross-section of a reinforced concrete slab. Key dimensions include a total width of 1000 mm, a central section width of 600 mm, and various vertical dimensions such as 150 mm, 160 mm, 300 mm, 220 mm, and 125 mm. Reinforcement details are indicated by points 1 and 2, both with a pitch of p.150. Labels identify components like 'Գոյություն ունեցող պատ' (existing wall), 'Բնակ. հաստակի միջր.' (intermediate floor of the building), and specific reinforcement types like 'Գոյություն ունեցող ե/ք անցքավոր սալ' (existing precast slab) and 'Գոյություն ունեցող ե/ք հակասեսմիկ գուտի' (existing anti-shear stirrups).

ԴԻՐՔ	ՆՇԱՆԱԿՈՒՄ	ԱՆՎԱՆՈՒՄ	ՔԱՆ	ՔԱՇԿԳ	ԾԱՆՈԹ.
	ՄԵՏԱՂԱԿԱՆ ՏԱՐԻԵՐ				
a		Швеллер 16 ГОСТ 8240-89 C235 ГОСТ 27772-88* L=5700	1	80.9	
b		Двутавр 16 ГОСТ 8239-89 C235 ГОСТ 27772-88* L=1350	1	20.9	
c		Уголок 50x5 ГОСТ8509-93 C235 ГОСТ 27772-88* L=200	6	0.75	
	ՄԻԱՉՈՒՅԼ Ե/Ք ՏԱՐԻԵՐ				
		ՄԻԱՉՈՒՅԼ Ե/Ք ՊԱՏԺԳԱՄԲ ՊՄ-1/ 1hmm/			
1	ГОСТ 5781-82*	Ø12 A500C L=36000	1	32.0	
2	ГОСТ 5781-82*	Ø12 A500C L=40000	1	35.5	
		ԲԵՏՈՆ Բ-15 ԴԱՄԻ			0,60մ³

<p>ՏԱՐԲԻ</p> <p>ՄԱԿՆԻՇԸ</p>	ԱՄՐԱՆԱՅԻՆ ՇԻՆՎԱԾՔՆԵՐ				
	ԱՄՐԱՆԻ ԴԱՍԸ				ԸՆԴՀԱՄ
	A500C				
	ГОСТ 5781-82*				
	Ø12			ԸՆԴ.	
ՊՄ-1	67.0			67.0	67.0

ԵՐԵՎԱՆ ԶԱՂԱԶԻ ՆՈՐ ՆՈՐԸ ՎԱՐՉԱԿԱՆ ՀՐԶԱՆԻ ԲԱՉՄԱԲՆԱԿԱՐԱՆ ՀԵՆՔԵՐԻ ՀԱՍՏԵ. ԼՊՈՎՅԱՆ ՓՈՂ. ՏՈՒՆ.Ձ,բն.18				«ԵԶ-ՊԸԱԶԶԲ-15/44-1»		
				ՓՈՒԼ	ԹԵՐԹ	ԹԵՐ
				ԱՆ	8	7
ԿՈՆՍՏ.	Ռ.Դավթյան		ՀԱՏԱԿԱԳԾԻ ՖՐԱԳՄԵՆՏ +9.000 ՆԻՇԻ ՎՐԱ.	«ՀԱՉԱՐԱՇԵՆ» ՍՊՈ		

Հասցե. ԼՎՈՎՅԱՆ Փող. Տուն-9, քմ.-29
ՀԱՏԱԿԱԳԾԻ ՖՐԱԳՄԵՆՏ +9,000 ՆԻՇԻ ՎՐԱ.
/ ՉԱՓԱԳՐՈՒԹՅՈՒՆ /

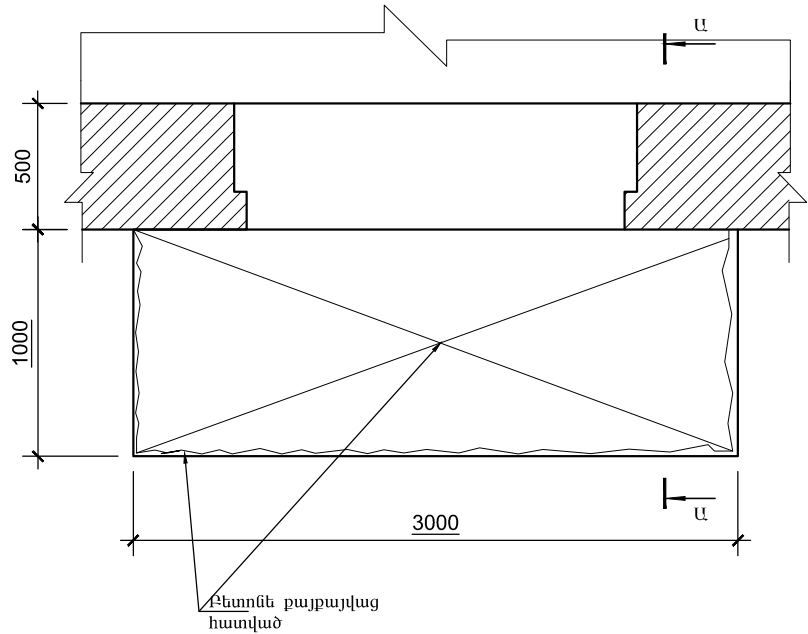

ՀԱՏԱԿԱԳԾԻ ՖՐԱԳՄԵՆՏ +9,000 ՆԻՇԻ ՎՐԱ.
/ ԲԱՆԴԱՆ ՀԵՐԹԱԿԱՆՈՒԹՅՈՒՆ /

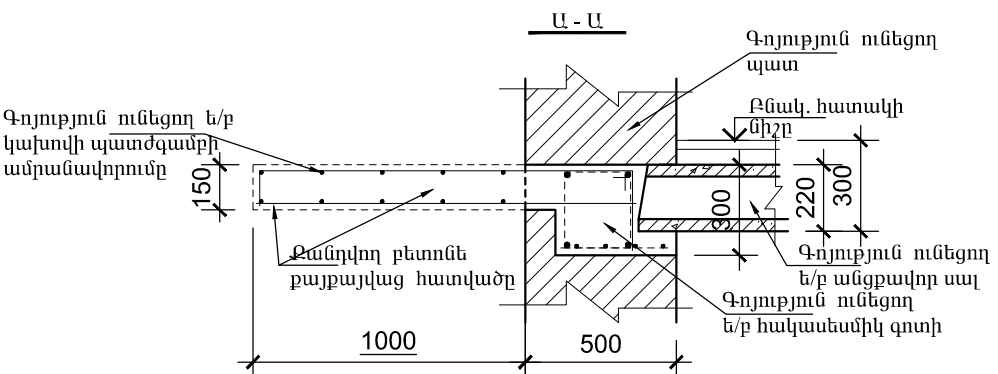
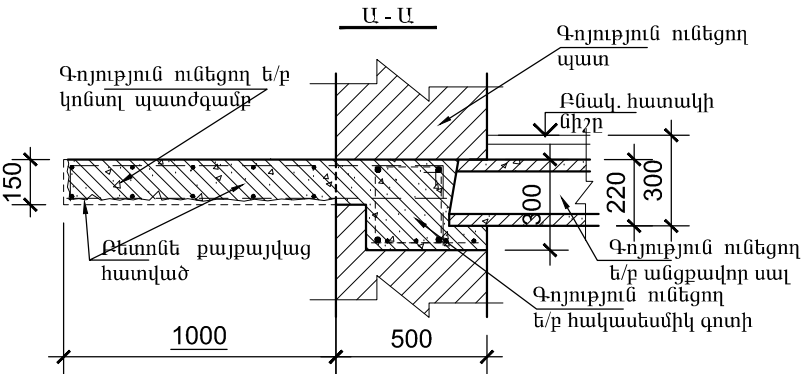
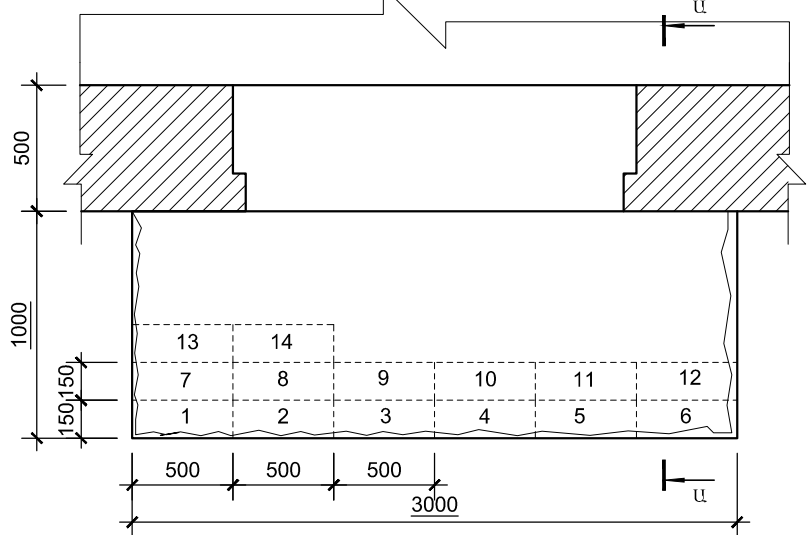

ԼՎՈՎՅԱՆ Փող. Տուն-9, քմ.-29 ՀԱՍՑԵՈՎ՝ ԳՈՅՈՒԹՅՈՒՆ ՈՒՆԵՑՈՂ ԿԱՆՈՎԻ ՊԼԱՏԳԱՄԲԻ ՎԻՃԱԿԸ:

- ԳՈՅՈՒԹՅՈՒՆ ՈՒՆԵՑՈՂ ԿԱՆՈՎԻ ՊԼԱՏԳԱՄԲԻ ԲԵՏՈՆԸ ԱՄՐՈՂՋՈՒԹՅԱՄԲ ԲԱՅԲԱՅՎԱԾ Է: ՊԼԱՏԳԱՄԲԻ ԱՄՐԱՆԱՎՈՐՈՒՄԸ ԲԵՏՈՆԻ ՎԱՏ ՎԻՃԱԿԻ ՊԼԱՏԱՐՈՎ ՆՈՒՅՆՊԵՄ ԲԱՅԲԱՅՎԱԾ Է: ԿԱՆՈՎԻ ՊԼԱՏԳԱՄԲԻ ՈՒԺԵՂԱՅՄԱՆ ՆՊԱՏԱԿՈՎ, ՊԼԱՏԱՐՈՎ ԲՈՒՆՈՐ ԳՈՐԾՈՂ ԱՆՎՏԱՆԳՈՒԹՅԱՆ ՆՈՐՄԵՐԸ ՇԻՆ. ԱՇԽԱՏԱՆՔՆԵՐԸ ԻՐԱԿԱՆԱՑՆԵԼՈՒՅ, ԲԱՆԴԱՆ ՊԼԱՏԳԱՄԲԻ ԲԵՏՈՆԸ՝ ՀԱՄԱՁԱՅՆ ԳԾԱԳՐՈՒՄ ՆՇՎԱԾ ՀԵՐԹԱԿԱՆՈՒԹՅԱՆ /ՆԱՅԵԼ ՀԱՏԱԿԱԳԻԾ/ ՉՎՆԱՍԵԼՈՎ ՊԼԱՏԳԱՄԲԻ ԱՇԽԱՏՈՂ ԱՄՐԱՆԱՎՈՐՈՒՄԸ: ՀԱՏԱԿԱԳԾՈՒՄ ՆՇՎԱԾ ՀԱՏՎԱԾՆԵՐՈՒՄ ԲԱՅԵԼ ԽՈՐՈՉ, ԳՈՅՈՒԹՅՈՒՆ ՈՒՆԵՑՈՂ ՊԼԱՏԻ ԵՎ ՀԱՎԱՍԵՍՄԻԿ ԳՈՏՈՒ ՄԵՋ ՉՎՆԱՍԵԼՈՎ ԳՈՏՈՒ ԱՄՐԱՆԱՎՈՐՈՒՄԸ /350x250x160h/: ՏԵՂԱԴՐԵԼ ՄԵՏԱՂԱԿԱՆ ՏԱՐԵՐ ԵՎ ԲԵՏՈՆԱՊԼԱՏԵԼ ՆՇՎԱԾ ԽՈՐՈՉՆԵՐԸ: ՄԵՏԱՂԱԿԱՆ ՏԱՐԵՐԻ ՎՐԱ ՏԵՂԱԴՐԵԼ ՆՈՐ ՎԵՐԱՆՈՐՈԳՎՈՂ ՊԼԱՏԳԱՄԲԻ ԱՄՐԱՆԱՎՈՐՈՒՄԸ: ԶՈՂԵԼ ՎԵՐԸ ՆՇՎԱԾԸ ՄԵՏԱՂԱԿԱՆ ՏԱՐԵՐԻՆ: ՈՐԻՑ ՀԵՏՈ ՎԵՐԱԿԱՆԱԳՆԵԼ ՊԼԱՏԳԱՄԲԻ ԱՄՐՈՂՋՈՒԹՅՈՒՆԸ ԲԵՏՈՆԱՊԼԱՏԵԼՈՎ: 2. ՆԱԽԱՏԵՍԵԼ ԿԱՆՈՎԻ ՊԼԱՏԳԱՄԲԻ ԿՈՂԵՐԻ ԵՎ ՏԱԿԻ ՀԱՏՎԱԾԻ Ց/Ա ՍՎԱՂ -4.0մ²: ՆԱԽԱՊԵՄ ՆԱԽԱՏԵՍԵԼՈՎ ՄԵՏ. ՏԱՐԵՐԻ ՎՐԱ ՀԱՄԱՊԼԱՏԱՍԽԱՆ ՄԵՏ. ՑԱՆՑ 3. ՀԱՏԱԿՆԵՐԸ ԻՐԱԿԱՆԱՑՆԵԼ Ց/Ա ՀԱՐԹԵՑՆՈՂ ՇԵՐՏՈՎ -3.00մ²: 4. ԲՈՒՆՈ ՇԻՆ. ԱՇԽԱՏԱՆՔՆԵՐԸ ԻՐԱԿԱՆԱՑՆԵԼ ՊԼԱՏԱՐՈՎ ԳՈՐԾՈՂ ԱՆՎՏԱՆԳՈՒԹՅԱՆ ՆՈՐՄԵՐԸ:

ԵՐԵՎԱՆ ԶԱՂԱԵԻ ՆՈՐ ՆՈՐԸ ՎԱՐՉԱԿԱՆ ՇՐՋԱՆԻ ԲԱԶՄԱԲԱԿԱՐԱՆ ՇԵՆՔԵՐԻ ՊԼԱՏԳԱՄԲԵՐԻ ՀԻՄՆԱՆՈՐՈԳՈՒՄ				«ԵԲ-ՊԸԱՇՁԲ-15/44-1»		
Հասցե. Լվովյան փող. Տուն-9, քմ.-29						
				ՓՈՒԼ	ԹԵՐԹ	ԹԵՐ
				ԱՆ	9	7
ԿՈՆՍՍ.	Ռ.Դավթյան		ՀԱՏԱԿԱԳԾԻ ՖՐԱԳՄԵՆՏ +9,000 ՆԻՇԻ ՎՐԱ.	«ՀԱՋԱՐԱՇԵՆ» ՍՊԸ		

ՀԱՏԱԿԱԳԾԻ ՖՐԱԳՄԵՆՏ +9,000 ՆԻՇԻ ՎՐԱ.
ՄԵՏԱՂԱԿԱՆ ՏԱՐԻԵՐԻ ՏԵՂԱԳՐՄԱՆ ՄԽԵՄԱ.

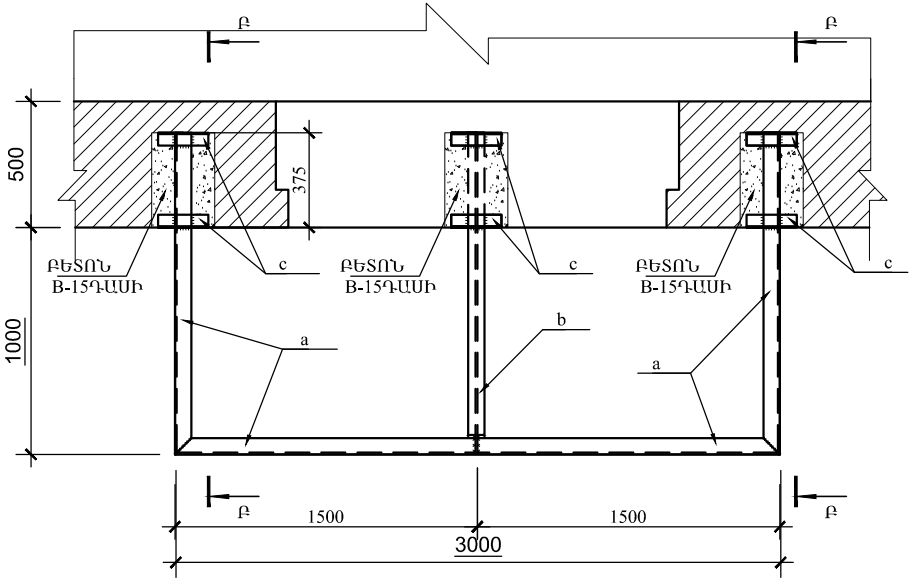

ՀԱՏԱԿԱԳԾԻ ՖՐԱԳՄԵՆՏ +9,000 ՆԻՇԻ ՎՐԱ.
ՄԻԱՋՈՒՅԼ Ե/Ք ՍԱԼ ՍՄ-1-Ի ՀԱՏԱԿԱԳԻԾ.

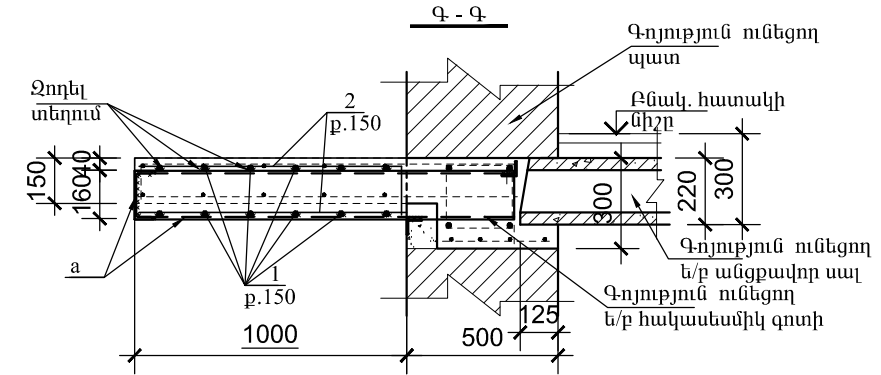
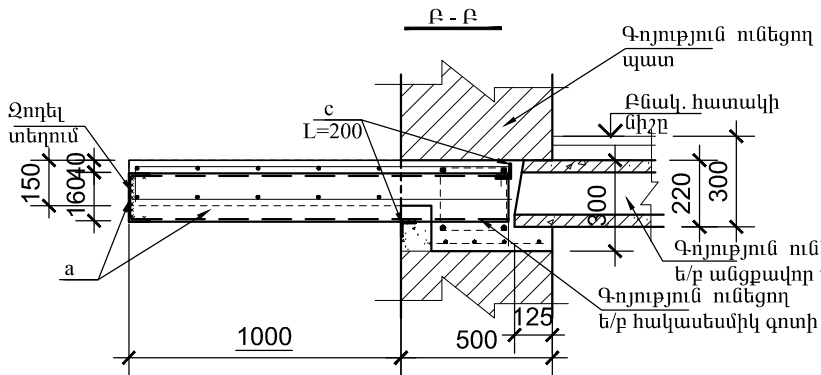
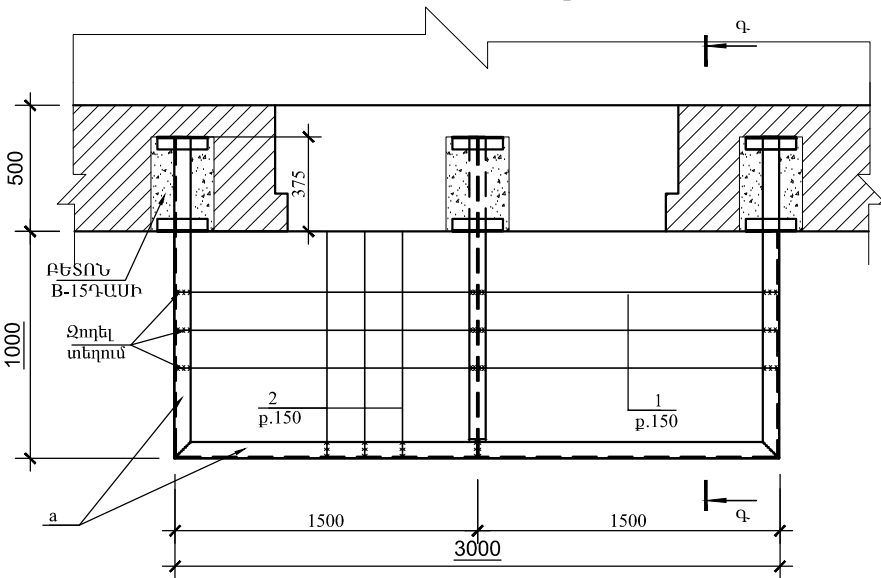

ՏԱՐԻԵՐԻ ՄԱՍՆԱԳԻՐ

ԴԻՐՔ	ՆՇԱՆԱԿՈՒՄ	ԱՆՎԱՆՈՒՄ	ՔԱՆ.	ՔԱՇ ԿԳ	ԾԱՆՈԹ.
ՄԵՏԱՂԱԿԱՆ ՏԱՐԻԵՐ					
a		Швеллер 16 ГОСТ 8240-89 L=5700 C235 ГОСТ 27772-88*	1	80.9	
b		Двутавр 16 ГОСТ 8239-89 L=1350 C235 ГОСТ 27772-88*	1	20.9	
c		Уголок 50x5 ГОСТ8509-93 L=200 C235 ГОСТ 27772-88*	6	0.75	
ՄԻԱՋՈՒՅԼ Ե/Ք ՏԱՐԻԵՐ					
ՄԻԱՋՈՒՅԼ Ե/Ք ՊԱՏԺԳԱՄՔ ՊՄ-1/ 1հառ/					
1	ГОСТ 5781-82*	Ø12 A500C L=36000	1	32.0	
2	ГОСТ 5781-82*	Ø12 A500C L=40000	1	35.5	
		ՔԵՏՈՆ B-15 ԳԱՍԻ			0,60մ³

ՊՈՂՊԱՏԻ ԾԱԽՍԻ ԱՄՓՈՓԱԳԻՐ ՄԵԿ Ե-Ք ՏԱՐԻԻ ՀԱՄԱՐ. ԿԳ

ՏԱՐԻԻ ՄԱԿՆԻՇԸ	ԱՄՐԱՆԱՅԻՆ ՇԻՆՎԱՃՔՆԵՐ				
	ԱՄՐԱՆԻ ԴԱՍԸ				ԸՆԴՀԱՄ.
	A500C				
	ГОСТ 5781-82*				
	Ø12			ԸՆԴ.	
ՊՄ-1	67.0			67.0	67.0

ԵՐԵՎԱՆԻ ԶԱՂԱՔԻ ՆՈՐ ՆՈՐԶ ՎԱՐՉԱԿԱՆ ՇՐՋԱՆԻ ԲԱԶՄԱԲՆԱԿԱՐԱՆ ՇԵՆՔԵՐԻ ՊԱՏՇՊԱՄԲՆԵՐԻ ԶԻՄԱՆՈՐՈԳՈՒՄ					«ԵԲ-ՊԸԱՇՁԲ-15/44-1»
Հասցե. Լվովյան փող. Տուն.9,քմ.29					ՓՈՒԼ
					ԹԵՐԹ
					ԹԵՐ
					ԱՆ
					10
					7
ԿՈՆՍՍ. Ռ.Դավթյան					«ՀԱՋԱՐԱՇԵՆ» ՍՊԸ
ՀԱՏԱԿԱԳԾԻ ՖՐԱԳՄԵՆՏ +9,000 ՆԻՇԻ ՎՐԱ.					

Հասցե. ԼՎՈՎՅԱՆ Փող. Տուն-11, քն.-37
ՀԱՏԱԿԱԳԾԻ ՖՐԱԳՄԵՆՏ +9,000 ՆԻՇԻ ՎՐԱ.
/ ՉԱՓԱԳՐՈՒԹՅՈՒՆ/

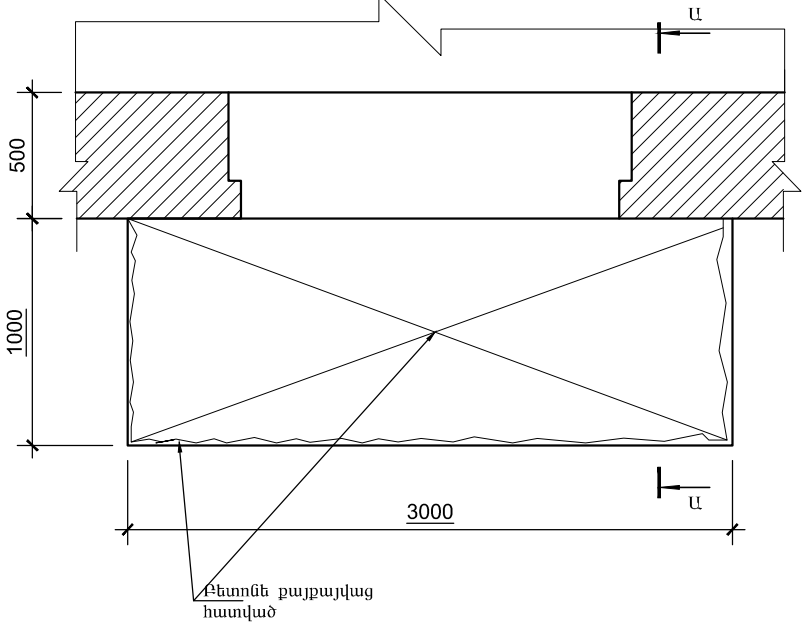

ՀԱՏԱԿԱԳԾԻ ՖՐԱԳՄԵՆՏ +9,000 ՆԻՇԻ ՎՐԱ.
/ ՔԱՆԴԱՄԱՆ ՀԵՐԹԱԿԱՆՈՒԹՅՈՒՆ/

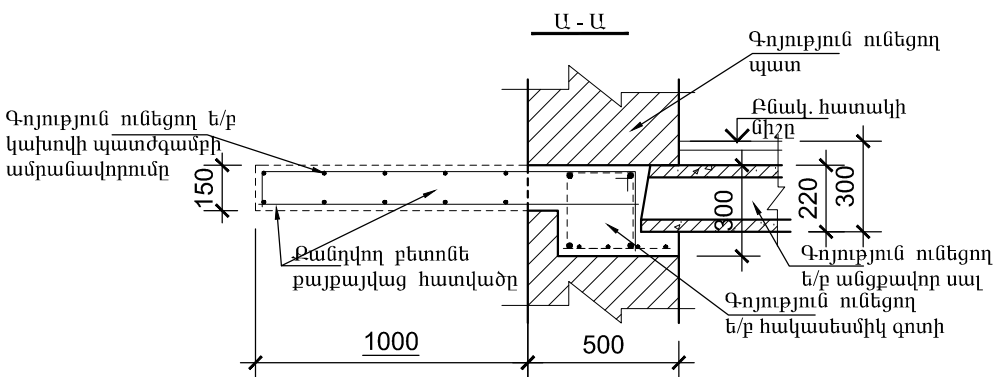
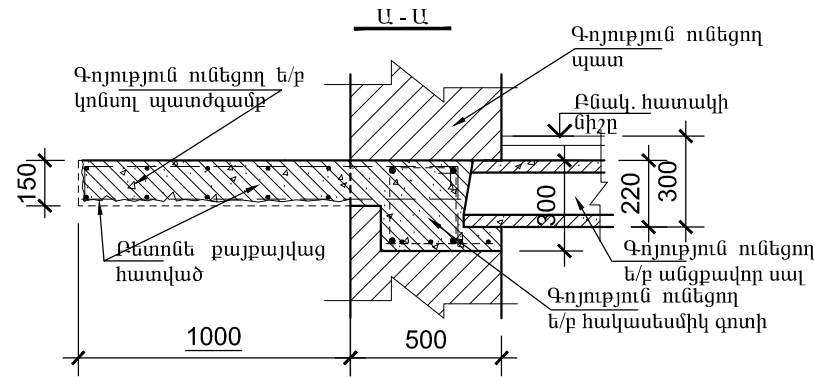
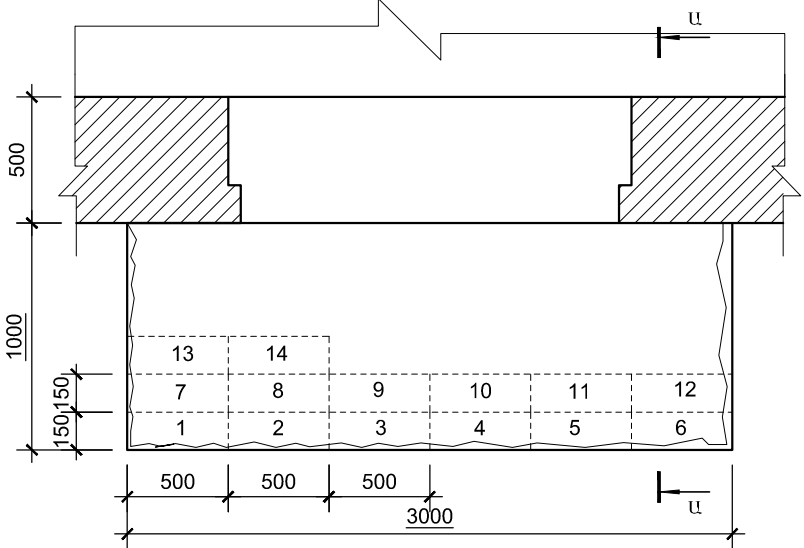

ԼՎՈՎՅԱՆ Փող. Տուն-11, քն.-37 ՀԱՄՑԵՈՎ՝ ԳՈՅՈՒԹՅՈՒՆ ՈՒՆԵՑՈՂ ԿԱԽՈՎԻ ՊԱՏԺԳԱՄՔԻ ՎԻՃԱԿԸ:

- ԳՈՅՈՒԹՅՈՒՆ ՈՒՆԵՑՈՂ ԿԱԽՈՎԻ ՊԱՏԺԳԱՄՔԻ ԲԵՏՈՆԸ ԱՄՔՈՂՋՈՒԹՅԱՄՔ ՔԱՅՔԱՅՎԱԾ Է: ՊԱՏԺԳԱՄՔԻ ԱՄՔԱՆԱՎՈՐՈՒՄԸ ԲԵՏՈՆԻ ՎԱՏ ՎԻՃԱԿԻ ՊԱՏՃԱՐՈՎ ՆՈՒՅՆՊԵՄ ՔԱՅՔԱՅՎԱԾ Է: ԿԱԽՈՎԻ ՊԱՏԺԳԱՄՔԻ ՈՒԺԵՂԱՑՄԱՆ ՆՊԱՏԱԿՈՎ, ՊԱՀՊԱՆԵԼՈՎ ԲՈԼՈՐ ԳՈՐԾՈՂ ԱՆՎՏԱՆԳՈՒԹՅԱՆ ՆՈՐՄԵՐԸ ԸԻՆ. ԱՇԽԱՏԱՆՔՆԵՐԸ ԻՐԱԿԱՆԱՑՆԵԼՈՒՑ, ՔԱՆԴԵԼ ՊԱՏԺԳԱՄՔԻ ԲԵՏՈՆԸ՝ ՀԱՄԱՁԱՅՆ ԳԾԱԳՐՈՒՄ ՆՇՎԱԾ ՀԵՐԹԱԿԱՆՈՒԹՅԱՆ /ՆԱՅԵԼ ՀԱՏԱԿԱԳԻԾ/ ՉՎՆԱՍԵԼՈՎ ՊԱՏԺԳԱՄՔԻ ԱՇԽԱՏՈՂ ԱՄՔԱՆԱՎՈՐՈՒՄԸ: ՀԱՏԱԿԱԳԻԾՈՒՄ ՆՇՎԱԾ ՀԱՏԱԿԱՆԵՐՈՒՄ ԲԱՅԵԼ ԽՈՐՈՉ, ԳՈՅՈՒԹՅՈՒՆ ՈՒՆԵՑՈՂ ՊԱՏԵՐԻ ԵՎ ՀԱԿԱՍԵՍՄԻԿ ԳՈՏՈՒ ՄԵՋ ՉՎՆԱՍԵԼՈՎ ԳՈՏՈՒ ԱՄՔԱՆԱՎՈՐՈՒՄԸ /350x250x160h/: ՏԵՂԱԳՐԵԼ ՄԵՏԱՂԱԿԱՆ ՏԱՐԲԵՐ ԵՎ ԲԵՏՈՆԱՊԱՏԵԼ ՆՇՎԱԾ ԽՈՐՈՉՆԵՐԸ: ՄԵՏԱՂԱԿԱՆ ՏԱՐԲԵՐԻ ՎՐԱ ՏԵՂԱԳՐԵԼ ՆՈՐ ՎԵՐԱՆՈՐՈԳՎՈՂ ՊԱՏԺԳԱՄՔԻ ԱՄՔԱՆԱՎՈՐՈՒՄԸ: ՋՈՂԵԼ ՎԵՐԸ ՆՇՎԱԾԸ ՄԵՏԱՂԱԿԱՆ ՏԱՐԲԵՐԻՆ: ՈՐԻՑ ՀԵՏՈ ՎԵՐԱԿԱՆԳՆԵԼ ՊԱՏԺԳԱՄՔԻ ԱՄՔՈՂՋՈՒԹՅՈՒՆԸ ԲԵՏՈՆԱՊԱՏԵԼՈՎ: 2. ՆԱԽԱՏԵՍԵԼ ԿԱԽՈՎԻ ՊԱՏԺԳԱՄՔԻ ԿՈՂԵՐԻ ԵՎ ՏԱԿԻ ՀԱՏՎԱԾԻ Ց/Ա ՄՎԱՂ -4.0մ²: ՆԱԽԱՊԵՄ ՆԱԽԱՏԵՍԵԼՈՎ ՄԵՏ. ՏԱՐԲԵՐԻ ՎՐԱ ՀԱՄԱՊԱՏԱՍԽԱՆ ՄԵՏ. ՑԱՆՑ 3. ՀԱՏԱԿԱՆԵՐԸ ԻՐԱԿԱՆԱՑՆԵԼ Ց/Ա ՀԱՐԹԵՑՆՈՂ ԸՆԵՐՏՈՎ -3.00մ²: 4. ԲՈԼՈՐ ԸԻՆ. ԱՇԽԱՏԱՆՔՆԵՐԸ ԻՐԱԿԱՆԱՑՆԵԼ ՊԱՀՊԱՆԵԼՈՎ ԳՈՐԾՈՂ ԱՆՎՏԱՆԳՈՒԹՅԱՆ ՆՈՐՄԵՐԸ:

ԵՐԵՎԱՆ ԶԱՂԱՔԻ ՆՈՐ ՆՈՐԶ ՎԱՐՉԱԿԱՆ ՇՐՋԱՆԻ ԲԱԶՄԱԲԱԿԱՐԱՆ ԸՆԵԼԵՐԻ Հասցե. Լվովյան փող. Տուն.11,քն.37				ՊԱՏԵԳԱՄՔՆԵՐԻ ՀԻՄՆԱՆՈՐՈԳՈՒՄ			«ԵԲ-ՊԸԱՇՁԲ-15/44-1»		
							ՓՈՒԼ	ԹԵՐԹ	ԹԵՐ
							ԱՆ	11	7
ԿՈՆԱՏ.	Ռ.Դավթյան		ՀԱՏԱԿԱԳԻՇԻ ՖՐԱԳՄԵՆՏ +9.000 ՆԻՇԻ ՎՐԱ.			«ՀԱՋԱՐԱՇԵՆ» ՍՊԸ			

ՀԱՏԱԿԱԳԾԻ ՖՐԱԳՄԵՆՏ +9,000 ՆԻՇԻ ՎՐԱ.
ՄԵՏԱՂԱԿԱՆ ՏԱՐԲԵՐԻ ՏԵՂԱԴՐՄԱՆ ՍԽԵՄԱ.

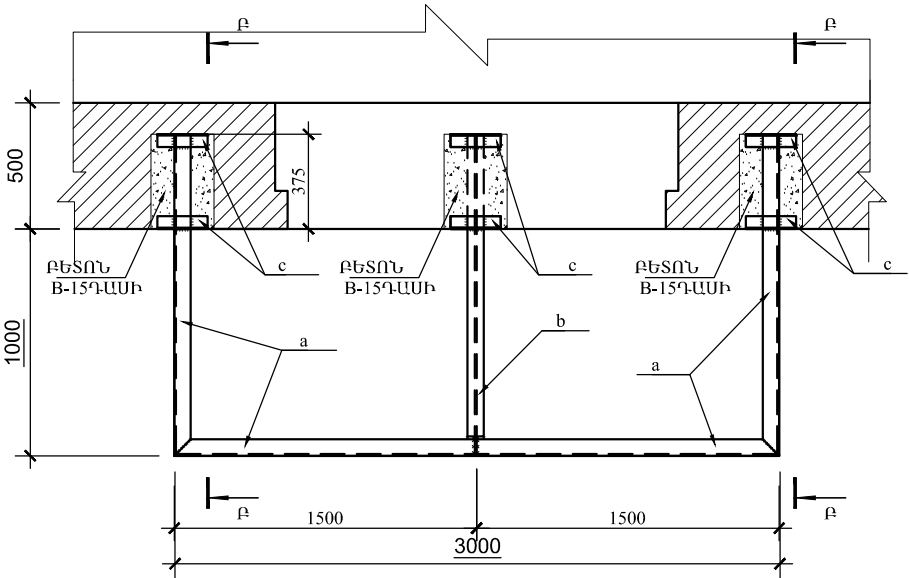

ՀԱՏԱԿԱԳԾԻ ՖՐԱԳՄԵՆՏ +9,000 ՆԻՇԻ ՎՐԱ.
ՄԻԱՋՈՒՅԼ Ե/Ք ՍԱԼ ՍՄ-1-Ի ՀԱՏԱԿԱԳԻԾ.

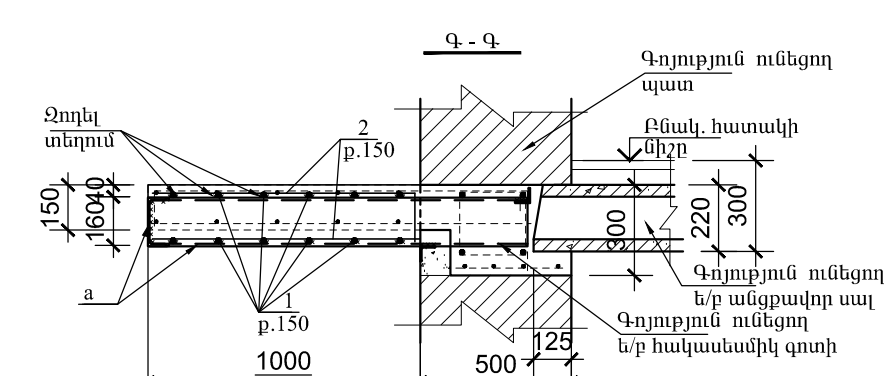
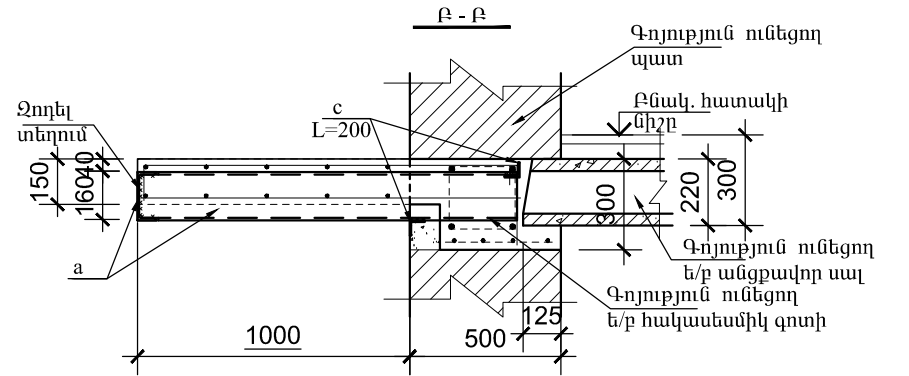
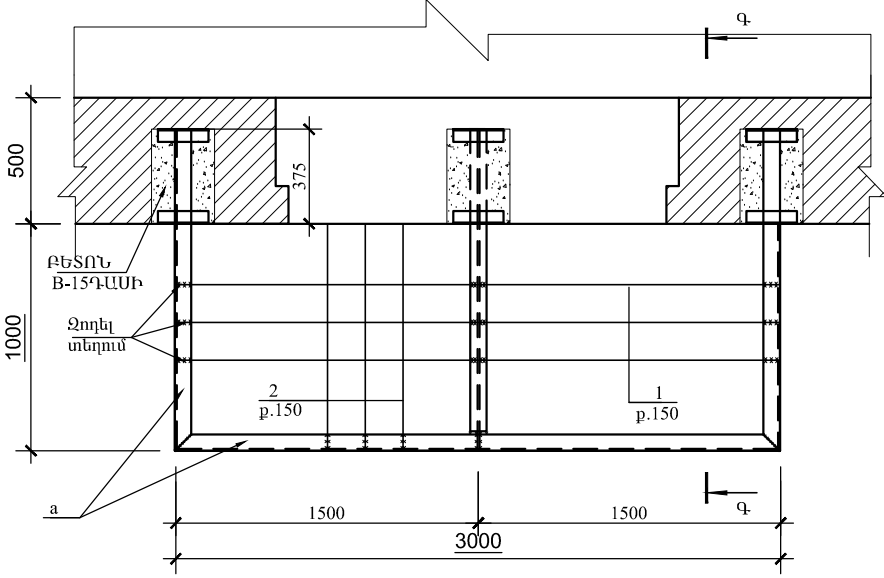

ՏԱՐԲԵՐԻ ՄԱՍՆԱԳԻՐ

ԳԻՐԲ	ՆՇԱՆԱԿՈՒՄ	ԱՆՎԱՆՈՒՄ	ՔԱՆ	ՔԱՇ ԿԳ	ԾԱՆՈԹ.
	ՄԵՏԱՂԱԿԱՆ ՏԱՐԲԵՐ				
a		Швеллер 16 ГОСТ 8240-89 C235 ГОСТ 27772-88* L=5700	1	80.9	
b		Двутавр 16 ГОСТ 8239-89 C235 ГОСТ 27772-88* L=1350	1	20.9	
c		Уголок 50x5 ГОСТ8509-93 C235 ГОСТ 27772-88* L=200	6	0.75	
	ՄԻԱՋՈՒՅԼ Ե/Ք ՏԱՐԲԵՐ				
	ՄԻԱՋՈՒՅԼ Ե/Ք ՊԱՏԺԳԱՍՔ ՊՄ-1/ 1հատ/				
1	ГОСТ 5781-82*	Ø12 A500C L=36000	1	32.0	
2	ГОСТ 5781-82*	Ø12 A500C L=40000	1	35.5	
		ԲԵՏՈՆ B-15 ԳԱՍԻ			0,60մ³

ՊՈՂՊԱՏԻ ԾԱԽՍԻ ԱՄՓՈՓԱԳԻՐ ՄԵԿ Ե-Բ ՏԱՐԻ ՀԱՄԱՐ. ԿԳ

ՏԱՐԻ ՍԱԿՆԻՇԸ	ԱՄՐԱՆԱՅԻՆ ՇԻՆՎԱԾՔՆԵՐ				
	ԱՄՐԱՆԻ ԴԱՍԸ				ԸՆԴՀԱՄ.
	A500C				
	ГОСТ 5781-82*				
	Ø12			ԸՆԴ.	
ՊՄ-1	67.0			67.0	67.0

ԵՐԵՎԱՆԻ ԶԱՆԴԱՆԻ ՆՈՐ ՆՈՐԷ ՎԱՐՉԱԿԱՆ ՇՐՋԱՆԻ ԲԱԶՄԱԲՆԱԿԱՐԱՆ ՇԵՆՔԵՐԻ ՊԱՏՇԱՐԱԲՆԵՐԻ ԶԻՄԱՆՈՐՈԳՈՒՄ				«ԵԶ-ՊԸԱՇՁԲ-15/44-1»		
Հասցե. Լվովյան փող. Տուն.11,բն.37				ՓՈՒԼ	ԹԵՐԹ	ԹԵՐ
				ԱՆ	12	7
ԿՈՆՍՏ.	Ռ.Դավթյան		ՀԱՏԱԿԱԳԾԻ ՖՐԱԳՄԵՆՏ +9,000 ՆԻՇԻ ՎՐԱ.	«ՀԱԶԱՐԱՇԵՆ» ՍՊԸ		

Հասցե. ԼՎՈՎՅԱՆ Փող. Տուն-11, քմ.-53
ՀԱՏԱԿԱԳԾԻ ՖՐԱԳՄԵՆՏ +9,000 ՆԻՇԻ ՎՐԱ.
/ ՉԱՓԱԳՐՈՒԹՅՈՒՆ/

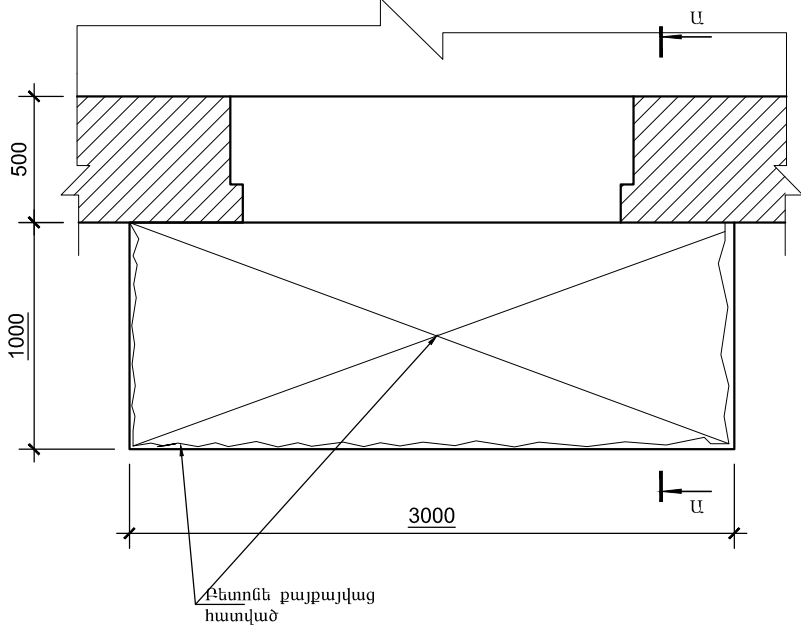

ՀԱՏԱԿԱԳԾԻ ՖՐԱԳՄԵՆՏ +9,000 ՆԻՇԻ ՎՐԱ.
/ ԲԱՆԴԱՆ ՀԵՐԹԱԿԱՆՈՒԹՅՈՒՆ/

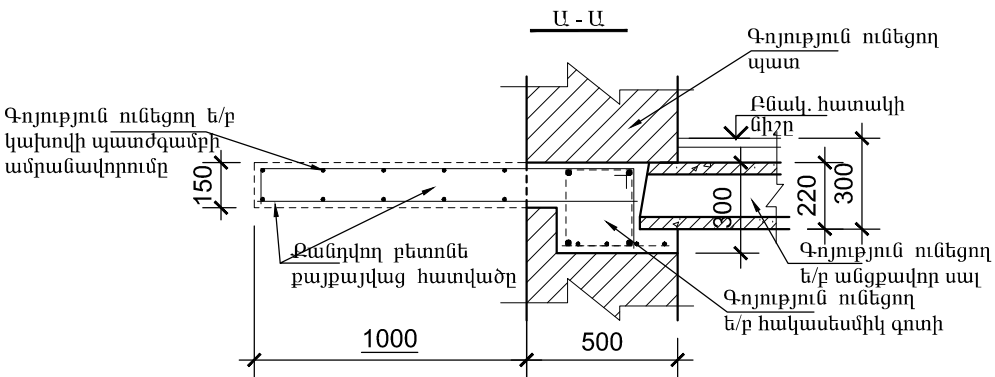
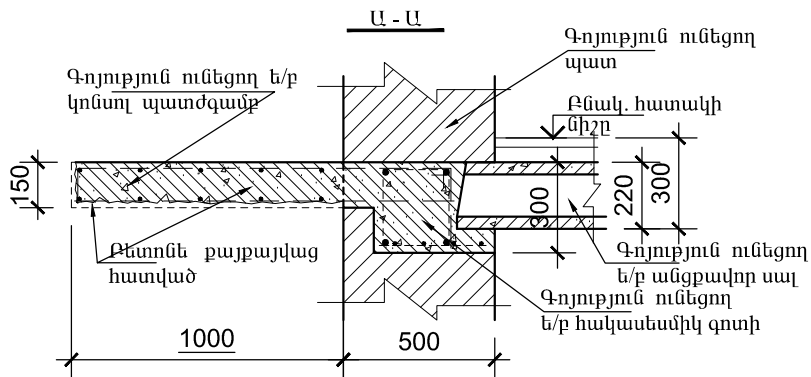
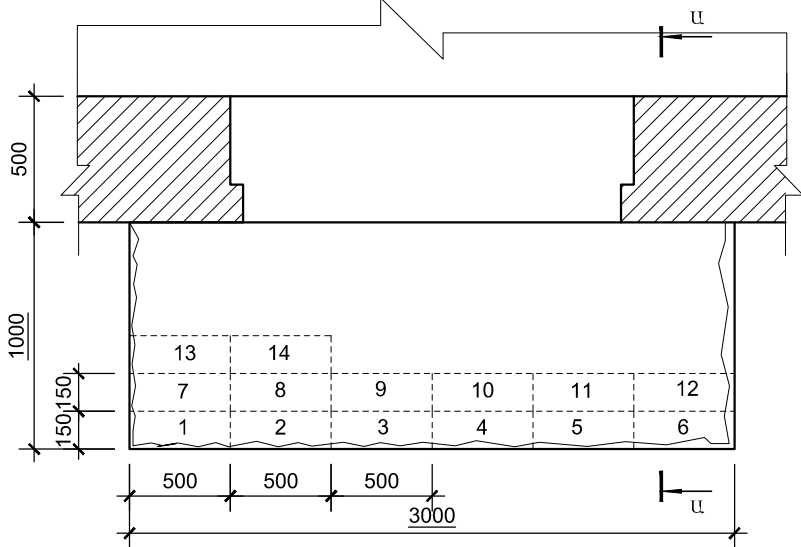

ԼՎՈՎՅԱՆ Փող. Տուն-11, քմ.-53 ՀԱՄՅԵՈՎ՝ ԳՈՅՈՒԹՅՈՒՆ ՈՒՆԵՑՈՂ ԿԱԽՈՎԻ ՊԱՏԺԳԱՄՔԻ ՎԻՃԱԿԸ:

- ԳՈՅՈՒԹՅՈՒՆ ՈՒՆԵՑՈՂ ԿԱԽՈՎԻ ՊԱՏԺԳԱՄՔԻ ԲԵՏՈՆԸ ԱՄՔՈՂՋՈՒԹՅԱՄՔ ԶԱՅԶԱՅՎԱԾ Է: ՊԱՏԺԳԱՄՔԻ ԱՄՐԱՆԱՎՈՐՈՒՄԸ ԲԵՏՈՆԻ ՎԱՏ ՎԻՃԱԿԻ ՊԱՏՃԱՐՈՎ ՆՈՒՅՆՊԵՍ ԶԱՅԶԱՅՎԱԾ Է: ԿԱԽՈՎԻ ՊԱՏԺԳԱՄՔԻ ՈՒԺԵՂԱՑՄԱՆ ՆՊԱՏԱԿՈՎ, ՊԱՀՊԱՆԵԼՈՎ ԲՈԼՈՐ ԳՈՐԾՈՂ ԱՆՎՏԱՆԳՈՒԹՅԱՆ ՆՈՐՄԵՐԸ ԸԻՆ. ԱՇԽԱՏԱՆՔՆԵՐԸ ԻՐԱԿԱՆԱՑՆԵԼՈՒՅ, ԲԱՆԴԵԼ ՊԱՏԺԳԱՄՔԻ ԲԵՏՈՆԸ՝ ՀԱՄԱՉԱՅՆ ԳԾԱԳՐՈՒՄ ՆՇՎԱԾ ՀԵՐԹԱԿԱՆՈՒԹՅԱՆ /ՆԱՅԵԼ ՀԱՏԱԿԱԳԻԾ/ ՉՎՆԱՍԵԼՈՎ ՊԱՏԺԳԱՄՔԻ ԱՇԽԱՏՈՂ ԱՄՐԱՆԱՎՈՐՈՒՄԸ: ՀԱՏԱԿԱԳԾՈՒՄ ՆՇՎԱԾ ՀԱՏՎԱԾՆԵՐՈՒՄ ԲԱՅԵԼ ԽՈՐՈՉ, ԳՈՅՈՒԹՅՈՒՆ ՈՒՆԵՑՈՂ ՊԱՏԵՐԻ ԵՎ ՀԱԿԱՍԵՍՄԻԿ ԳՈՏՈՒ ՄԵՋ ՉՎՆԱՍԵԼՈՎ ԳՈՏՈՒ ԱՄՐԱՆԱՎՈՐՈՒՄԸ /350x250x160h/: ՏԵՂԱԴՐԵԼ ՄԵՏԱՂԱԿԱՆ ՏԱՐԲԵՐ ԵՎ ԲԵՏՈՆԱՊԱՏԵԼ ՆՇՎԱԾ ԽՈՐՈՉՆԵՐԸ: ՄԵՏԱՂԱԿԱՆ ՏԱՐԲԵՐԻ ՎՐԱ ՏԵՂԱԴՐԵԼ ՆՈՐ ՎԵՐԱՆՈՐՈՎՈՎՈՂ ՊԱՏԺԳԱՄՔԻ ԱՄՐԱՆԱՎՈՐՈՒՄԸ: ՋՈՂԵԼ ՎԵՐԸ ՆՇՎԱԾԸ ՄԵՏԱՂԱԿԱՆ ՏԱՐԲԵՐԻՆ: ՈՐԻՅ ՀԵՏՈ ՎԵՐԱԿԱՆԳՆԵԼ ՊԱՏԺԳԱՄՔԻ ԱՄՔՈՂՋՈՒԹՅՈՒՆԸ ԲԵՏՈՆԱՊԱՏԵԼՈՎ: 2. ՆԱԽԱՏԵՍԵԼ ԿԱԽՈՎԻ ՊԱՏԺԳԱՄՔԻ ԿՈՂԵՐԻ ԵՎ ՏԱԿԻ ՀԱՏՎԱԾԻ Ց/Ա ՄՎԱՂ -4.0մ²: ՆԱԽԱՊԵՍ ՆԱԽԱՏԵՍԵԼՈՎ ՄԵՏ. ՏԱՐԲԵՐԻ ՎՐԱ ՀԱՄԱՊԱՏԱՍԽԱՆ ՄԵՏ. ՑԱՆՑ 3. ՀԱՏԱԿՆԵՐԸ ԻՐԱԿԱՆԱՑՆԵԼ Ց/Ա ՀԱՐԹԵՑՆՈՂ ՇԵՐՏՈՎ -3.00մ²: 4. ԲՈԼՈՐ ԸԻՆ. ԱՇԽԱՏԱՆՔՆԵՐԸ ԻՐԱԿԱՆԱՑՆԵԼ ՊԱՀՊԱՆԵԼՈՎ ԳՈՐԾՈՂ ԱՆՎՏԱՆԳՈՒԹՅԱՆ ՆՈՐՄԵՐԸ:



ԵՐԵՎԱՆ ԲԱՐԱՔԻ ՆՈՐ ՆՈՐԶ ՎԱՐՉԱԿԱՆ ՇՐՋԱՆԻ ԲԱԶՄԱԲՆԱԿԱՐԱՆ ՇԵՆՔԵՐԻ ՊԱՏԺԳԱՄՔՆԵՐԻ ՀԻՄՆԱՆՈՐՈՂՈՒՄ				«ԵԲ-ՊԸԱՇՁԲ-15/44-1»		
Հասցե. Լվովյան փող. Տուն.11,քմ.53				ՓՈՒԼ	ԹԵՐԹ	ԹԵՐ
				ԱՆ	13	7
ԿՈՆԱՏ.	Ռ.Դավթյան		ՀԱՏԱԿԱԳԾԻ ՖՐԱԳՄԵՆՏ +9.000 ՆԻՇԻ ՎՐԱ.	«ՀԱԶԱՐԱՇԵՆ» ՍՊՈ		

ՀԱՏԱԿԱԳԾԻ ՖՐԱԳՄԵՆՏ +9,000 ՆԻՇԻ ՎՐԱ.
ՄԵՏԱՂԱԿԱՆ ՏԱՐԻԵՐԻ ՏԵՂԱԴՐՄԱՆ ՄԽԵՄԱ.

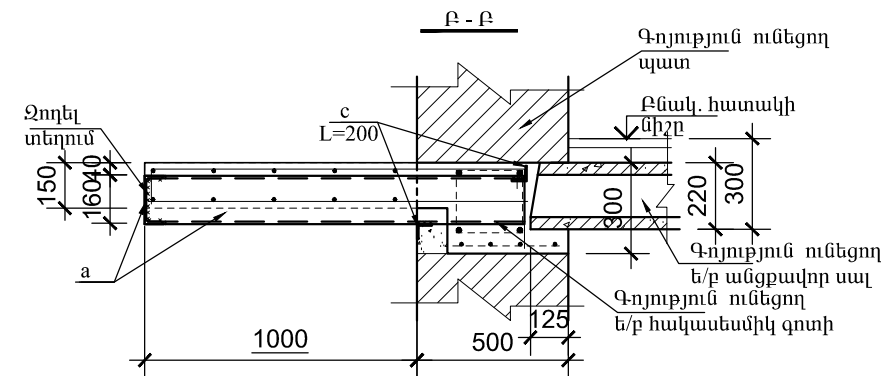
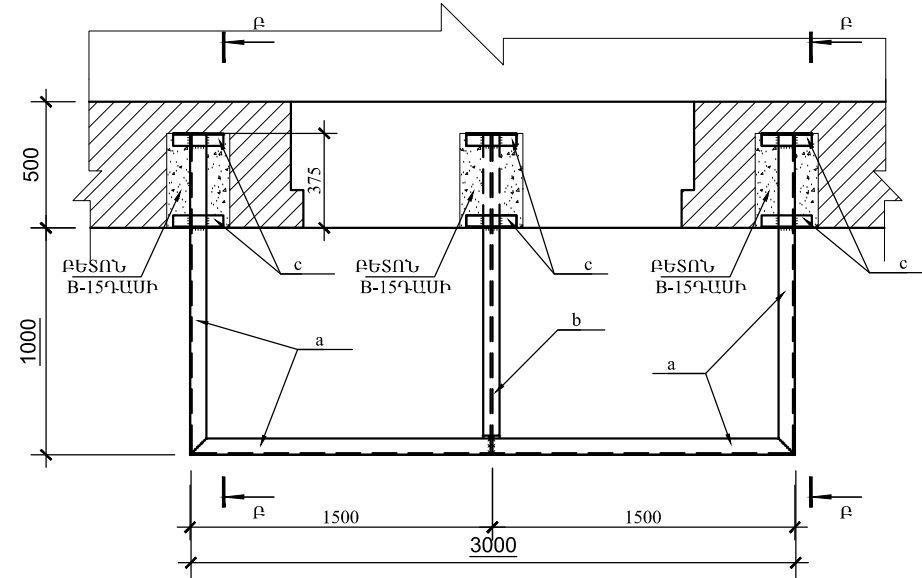

ՀԱՏԱԿԱԳԾԻ ՖՐԱԳՄԵՆՏ +9,000 ՆԻՇԻ ՎՐԱ.
ՄԻԱՉՈՒՅԼ Ե/Ք ՍԱԼ ՍՄ-1-Ի ՀԱՏԱԿԱԳԻԾ.

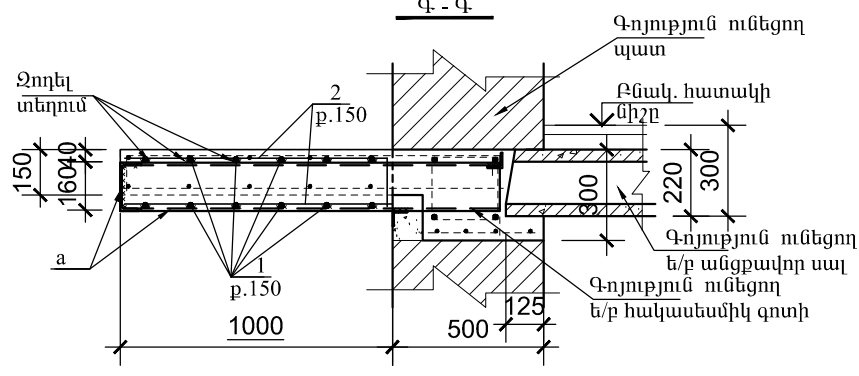
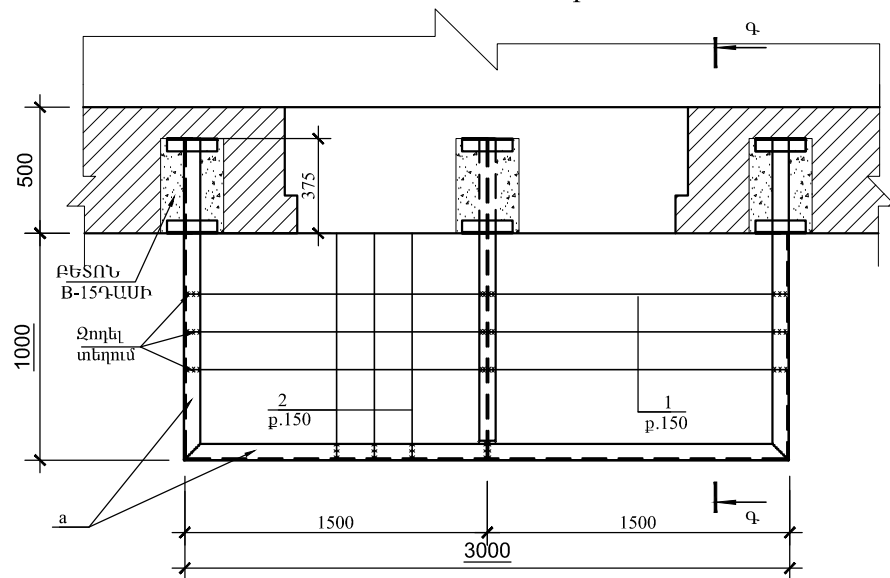

ՏԱՐԻԵՐԻ ՄԱՍՆԱԳԻՐ

ԳԻՐԹ	ՆՇԱՆԱԿՈՒՄ	ԱՆՎԱՆՈՒՄ	ՔԱՆ	ՔԱՇ ԿԳ	ԾԱՆՈԹ.
	ՄԵՏԱՂԱԿԱՆ ՏԱՐԻԵՐ				
a		Швеллер 16 ГОСТ 8240-89 C235 ГОСТ 27772-88* L=5700	1	80.9	
b		Двутавр 16 ГОСТ 8239-89 C235 ГОСТ 27772-88* L=1350	1	20.9	
c		Уголок 50x5 ГОСТ8509-93 C235 ГОСТ 27772-88* L=200	6	0.75	
	ՄԻԱՉՈՒՅԼ Ե/Ք ՏԱՐԻԵՐ				
		ՄԻԱՉՈՒՅԼ Ե/Ք ՊԱՏԺԳԱՄԻ ՊՄ-1/ 1հատ/			
1	ГОСТ 5781-82*	Ø12 A500C L=36000	1	32.0	
2	ГОСТ 5781-82*	Ø12 A500C L=40000	1	35.5	
		ԲԵՏՈՆ Բ-15 ԴԱՄԻ			0,60մ³

ՊՈՂՊԱՏԻ ԾԱԽՄԻ ԱՄՓՈՓԱԳԻՐ ՄԵԿ Ե-Ք ՏԱՐԻԻ ՀԱՄԱՐ. ԿԳ

ՏԱՐԻԻ ՄԱԿՆԻՇԸ	ԱՄՐԱՆԱՅԻՆ ՇԻՆՎԱՆՔՆԵՐ				
	ԱՄՐԱՆԻ ԴԱՍԸ				ԸՆԴՀԱՄ.
	A500C				
	ГОСТ 5781-82*				
	Ø12			ԸՆԴ.	
ՊՄ-1	67.0			67.0	67.0

ԵՐԵՎԱՆԻ ԶԱՐԱԹԻ ՆՈՐ ՆՈՐԶ ՎԱՐՉԱԿԱՆ ՇՐՋԱՆԻ ԲԱԶՄԱԲՆԱԿԱՐԱՆ ՇԵՆՔԵՐԻ ՊԱՏԵՐԱՐԱՆԻ ԳԻՄՆԱՆՈՐՈԳՈՒՄ				«ԵԶ-ՊԸԱՇՁԲ-15/44-1»		
Հասցե. Լվովյան փող. Տուն.11,քմ.53				ՓՈՒԼ	ԹԵՐԹ	ԹԵՐ
				ԱՆ	14	7
ԿՈՆՍՍ.	Ռ.Դավթյան		ՀԱՏԱԿԱԳԾԻ ՖՐԱԳՄԵՆՏ +9,000 ՆԻՇԻ ՎՐԱ.	«ՀԱՋԱՐԱՇԵՆ» ՍՊԸ		

Հասցե. ԼՎՈՎՅԱՆ Փող. Տուն-21, քն.-20
ՀԱՏԱԿԱԳԾԻ ՖՐԱԳՄԵՆՏ +9,000 ՆԻՇԻ ՎՐԱ.
/ ՉԱՓԱԳՐՈՒԹՅՈՒՆ/

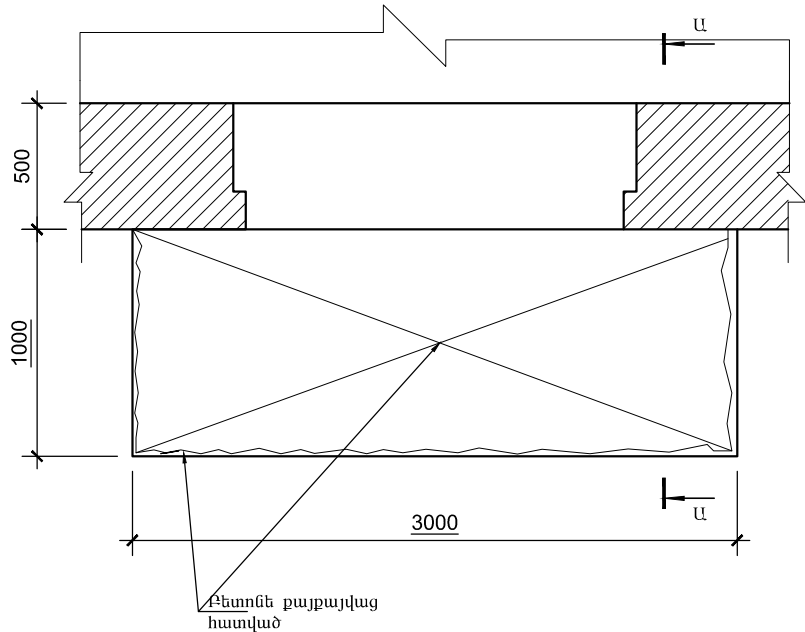

ՀԱՏԱԿԱԳԾԻ ՖՐԱԳՄԵՆՏ +9,000 ՆԻՇԻ ՎՐԱ.
/ ԶԱՆԴԱՆ ՀԵՐԹԱԿԱՆՈՒԹՅՈՒՆ/

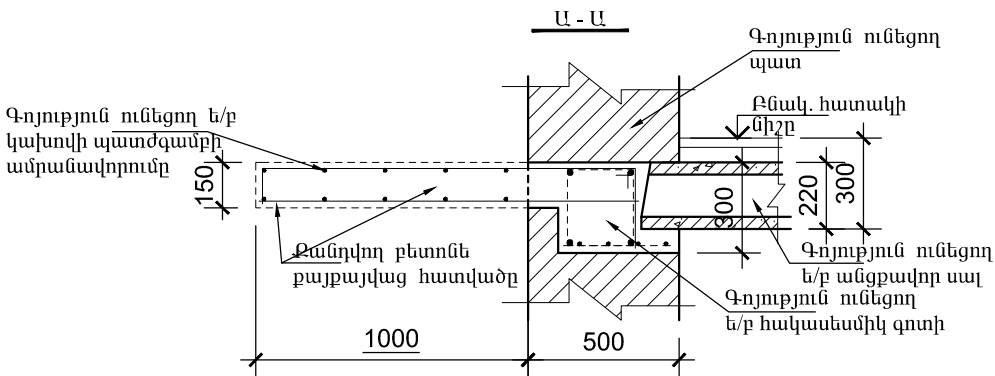
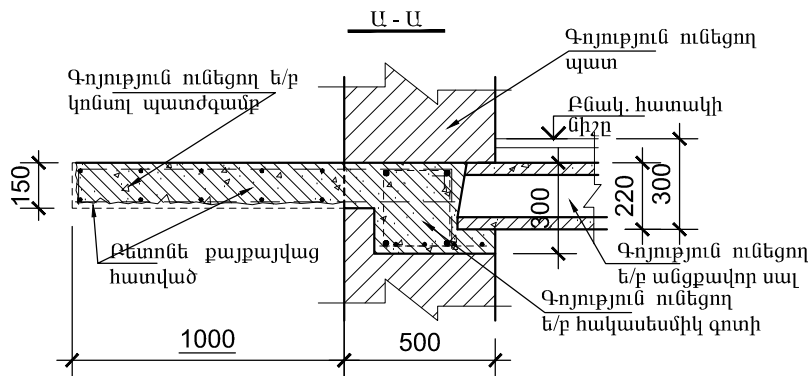
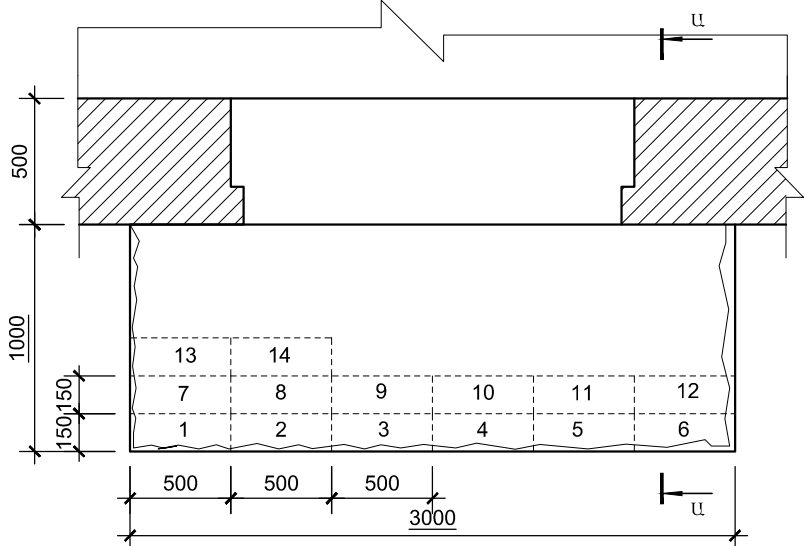

ԼՎՈՎՅԱՆ Փող. Տուն-21, քն.-20 ՀԱՍՑԵՆՎ. ԳՈՅՈՒԹՅՈՒՆ ՈՒՆԵՑՈՂ ԿԱՆՈՎԻ ՊԱՏԺԳԱՄԲԻ ՎԻՃԱԿԸ:

- ԳՈՅՈՒԹՅՈՒՆ ՈՒՆԵՑՈՂ ԿԱՆՈՎԻ ՊԱՏԺԳԱՄԲԻ ԲԵՏՈՆԸ ԱՄԲՈՂՋՈՒԹՅԱՄԲ ՔԱՅՔԱՅՎԱԾ Է: ՊԱՏԺԳԱՄԲԻ ԱՄՐԱՆԱՎՈՐՈՒՄԸ ԲԵՏՈՆԻ ՎԱՏ ՎԻՃԱԿԻ ՊԱՏՃԱՐՈՎ ՆՈՒՅՆՊԵՍ ՔԱՅՔԱՅՎԱԾ Է: ԿԱՆՈՎԻ ՊԱՏԺԳԱՄԲԻ ՈՒԺԵՂԱՅՄԱՆ ՆՊԱՏԱԿՈՎ, ՊԱՀՊԱՆԵԼՈՎ ԲՈԼՈՐ ԳՈՐԾՈՂ ԱՆՎՏԱՆԳՈՒԹՅԱՆ ՆՈՐՄԵՐԸ ՇԻՆ, ԱՇԽԱՏԱՆՔՆԵՐԸ ԻՐԱԿԱՆԱՑՆԵԼՈՒՅ, ՔԱՆԴԵԼ ՊԱՏԺԳԱՄԲԻ ԲԵՏՈՆԸ՝ ՀԱՄԱՁԱՅՆ ԳԾԱԳՐՈՒՄ ՆՇՎԱԾ ՀԵՐԹԱԿԱՆՈՒԹՅԱՆ /ՆԱՅԵԼ ՀԱՏԱԿԱԳԻԾ/ ՉՎՆԱՍԵԼՈՎ ՊԱՏԺԳԱՄԲԻ ԱՇԽԱՏՈՂ ԱՄՐԱՆԱՎՈՐՈՒՄԸ: ՀԱՏԱԿԱԳԾՈՒՄ ՆՇՎԱԾ ՀԱՏԱԿԱՆՆԵՐՈՒՄ ԲԱՅԵԼ ԽՈՐՈՉ, ԳՈՅՈՒԹՅՈՒՆ ՈՒՆԵՑՈՂ ՊԱՏԵՐԻ ԵՎ ՀԱԿԱՍԵՄՍԻԿ ԳՈՏՈՒ ՄԵՋ ՉՎՆԱՍԵԼՈՎ ԳՈՏՈՒ ԱՄՐԱՆԱՎՈՐՈՒՄԸ /350x250x160h/: ՏԵՂԱԴՐԵԼ ՄԵՏԱՂԱԿԱՆ ՏԱՐԵՐ ԵՎ ԲԵՏՈՆԱՊԱՏԵԼ ՆՇՎԱԾ ԽՈՐՈՉՆԵՐԸ: ՄԵՏԱՂԱԿԱՆ ՏԱՐԵՐԻ ՎՐԱ ՏԵՂԱԴՐԵԼ ՆՈՐ ՎԵՐԱՆՈՐՈԳՎՈՂ ՊԱՏԺԳԱՄԲԻ ԱՄՐԱՆԱՎՈՐՈՒՄԸ: ՋՈՂԵԼ ՎԵՐԸ ՆՇՎԱԾԸ ՄԵՏԱՂԱԿԱՆ ՏԱՐԵՐԻՆ: ՈՐԻՑ ՀԵՏՈ ՎԵՐԱԿԱՆԳՆԵԼ ՊԱՏԺԳԱՄԲԻ ԱՄԲՈՂՋՈՒԹՅՈՒՆԸ ԲԵՏՈՆԱՊԱՏԵԼՈՎ: 2. ՆԱԽԱՏԵՍԵԼ ԿԱՆՈՎԻ ՊԱՏԺԳԱՄԲԻ ԿՈՂԵՐԻ ԵՎ ՏԱԿԻ ՀԱՏԱԿԻ Ց/Ա ՍՎԱԳ -4.0մ²: ՆԱԽԱՊԵՍ ՆԱԽԱՏԵՍԵԼՈՎ ՄԵՏ. ՏԱՐԵՐԻ ՎՐԱ ՀԱՄԱՊԱՏԱՍԽԱՆ ՄԵՏ. ՑԱՆՑ 3. ՀԱՏԱԿՆԵՐԸ ԻՐԱԿԱՆԱՑՆԵԼ Ց/Ա ՀԱՐԹԵՑՆՈՂ ՇԵՐՏՈՎ -3.00մ²: 4. ԲՈԼՈՐ ՇԻՆ. ԱՇԽԱՏԱՆՔՆԵՐԸ ԻՐԱԿԱՆԱՑՆԵԼ ՊԱՀՊԱՆԵԼՈՎ ԳՈՐԾՈՂ ԱՆՎՏԱՆԳՈՒԹՅԱՆ ՆՈՐՄԵՐԸ:

ԵՐԵՎԱՆԻ ՆՈՐ ՆՈՐԸ ՎԱՐՉԱԿԱՆ ՇՐՋԱՆԻ ԲԱԶՄԱԲՆԱԿԱՐԱՆ ՇԵՆՔԵՐԻ ՊԱՏԺԳԱՄԲՆԵՐԻ ԴԻՍԿՐԻՊԿՈՒՄ			«ԵԲ-ՊԸԱՇՁԲ-15/44-1»		
Հասցե. Լվովյան փող. Տուն.21,քն.20					
			ՓՈՒԼ	ԹԵՐԹ	ԹԵՐ
			ԱՆ	15	7
ԿՈՆՍՍ.	Ռ.Դավթյան		ՀԱՏԱԿԱԳԻԾԻ ՖՐԱԳՄԵՆՏ +9,000 ՆԻՇԻ ՎՐԱ.		
			«ՀԱՁԱՐԱՇԵՆ» ՍՊՈ		

ՀԱՏԱԿԱԳԾԻ ՖՐԱԳՄԵՆՏ +9,000 ՆԻՇԻ ՎՐԱ.
ՄԵՏԱՂԱԿԱՆ ՏԱՐԲԵՐԻ ՏԵՂԱԴՐՍԱՆ ՍԽԵՄԱ.

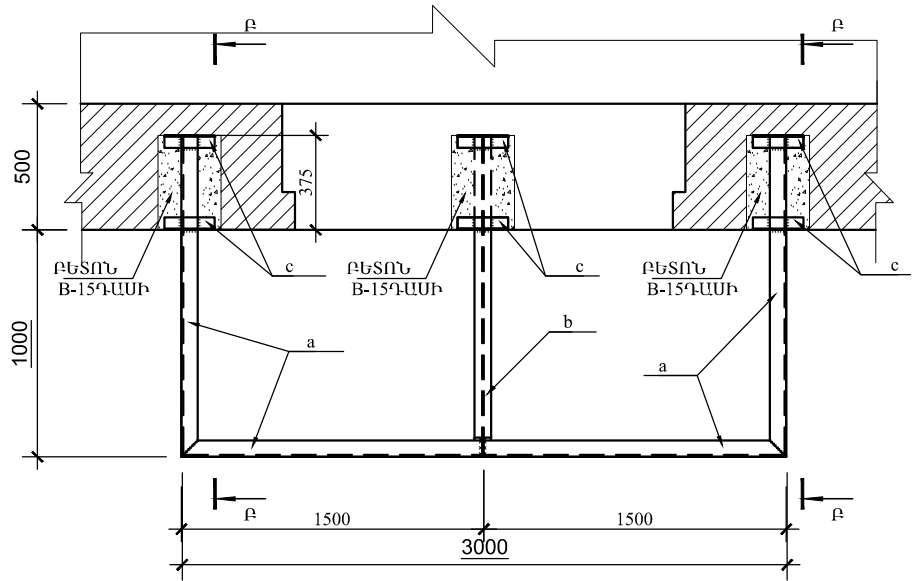

ՀԱՏԱԿԱԳԾԻ ՖՐԱԳՄԵՆՏ +9,000 ՆԻՇԻ ՎՐԱ.
ՄԻԱՁՈՒՅԼ Ե/Ք ՍԱԼ ՍՄ-1-Ի ՀԱՏԱԿԱԳԻԾ.

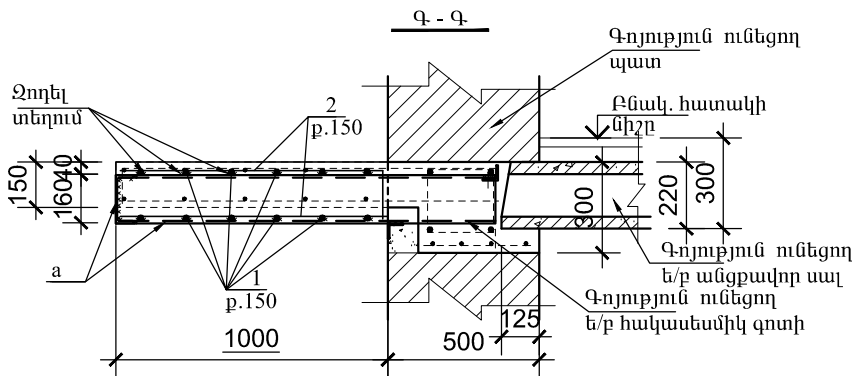
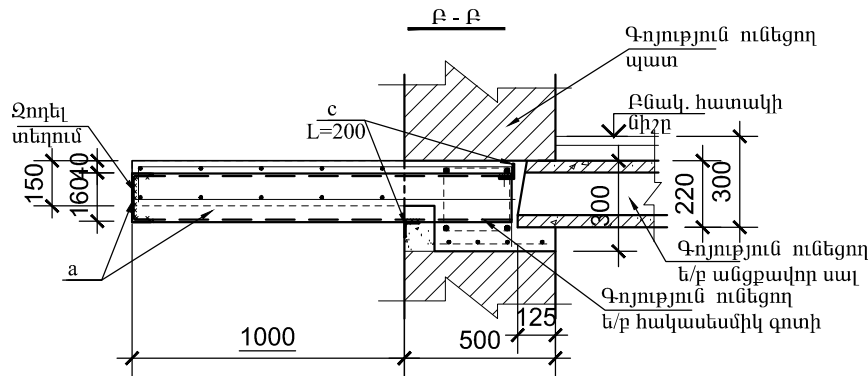
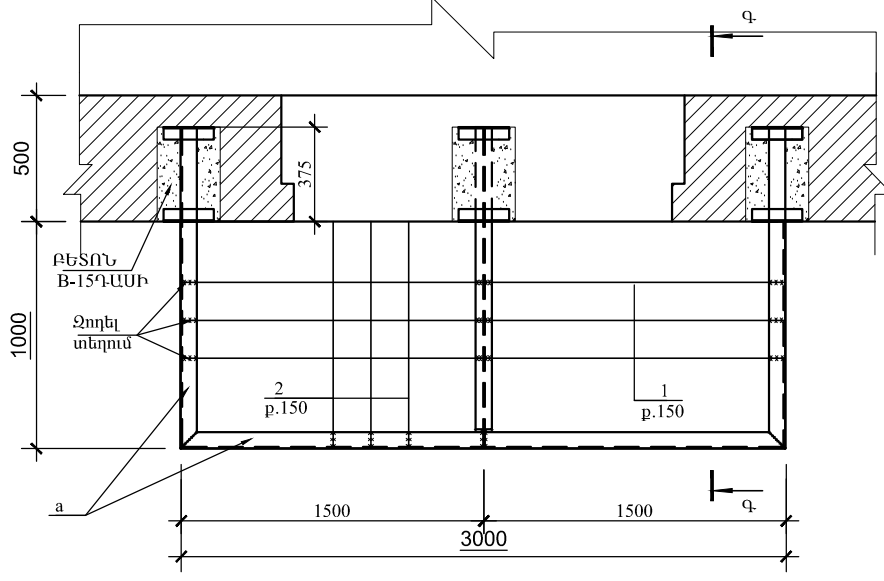

ՏԱՐԲԵՐԻ ՄԱՆՆԱԳԻՐ

ԴԻՐՔ	ՆՇԱՆԱԿՈՒՄ	ԱՆՎԱՆՈՒՄ	ՔԱՆ	ՔԱՇ ԿԳ	ԾԱՆՈԹ.
	ՄԵՏԱՂԱԿԱՆ ՏԱՐԲԵՐ				
a		Швеллер 16 ГОСТ 8240-89 L=5700 C235 ГОСТ 27772-88*	1	80.9	
b		Двутавр 16 ГОСТ 8239-89 L=1350 C235 ГОСТ 27772-88*	1	20.9	
c		Уголок 50x5 ГОСТ8509-93 L=200 C235 ГОСТ 27772-88*	6	0.75	
	ՄԻԱՁՈՒՅԼ Ե/Ք ՏԱՐԲԵՐ				
		ՄԻԱՁՈՒՅԼ Ե/Ք ՊԱՏԺԳԱՍԻ ՊՄ-1/ 1հատ/			
1	ГОСТ 5781-82*	Ø12 A500C L=36000	1	32.0	
2	ГОСТ 5781-82*	Ø12 A500C L=40000	1	35.5	
		ԲԵՏՈՆ B-15 ԳԱՍԻ			0,60մ³

ՊՈՂՊԱՏԻ ԾԱԽՍԻ ԱՄՓՈՓԱԳԻՐ ՄԵԿ Ե-Ք ՏԱՐԻ ՀԱՄԱՐ. ԿԳ

ՏԱՐԻԻ ՄԱԿՆԻՇԸ	ԱՄՐԱՆԱՅԻՆ ՇԻՆՎԱԾՔՆԵՐ				
	ԱՄՐԱՆԻ ԴԱՍԸ				ԸՆԴՀԱՄ.
	A500C				
	ГОСТ 5781-82*				
	Ø12			ԸՆԴ.	
ՊՄ-1	67.0			67.0	67.0

ԵՐԵՎԱՆԻ ԶԱՐԴԱՔԻ ՆՈՐ ՆՈՐԶ ՎԱՐՉԱԿԱՆ ՇՐՋԱՆԻ ԲԱԶՄԱԲՆԱԿԱՐԱՆ ՇԵՆՔԵՐԻ ՊԱՏՇԱՐԱԲՆԵՐԻ ԶԻՄԱՆՈՐՈԳՈՒՄ			«ԵԶ-ՊԸԱՇՁԲ-15/44-1»		
Հասցե. Լվովյան փող. Տուն.21,քն.20				ՓՈՒԼ	ԹԵՐԹ
				ԱՆ	16
ԿՈՆՍՍ.	Ռ.Դավթյան		ՀԱՏԱԿԱԳԾԻ ՖՐԱԳՄԵՆՏ +9,000 ՆԻՇԻ ՎՐԱ.	«ՀԱՁԱՐԱՇԵՆ» ՍՊԸ	
					7

Հասցե. ԼՎՈՎՅԱՆ Փող. Տուն-23, քն.-23
ՀԱՏԱԿԱԳԾԻ ՖՐԱԳՄԵՆՏ +9,000 ՆԻՇԻ ՎՐԱ.
/ ՉԱՓԱԳՐՈՒԹՅՈՒՆ /

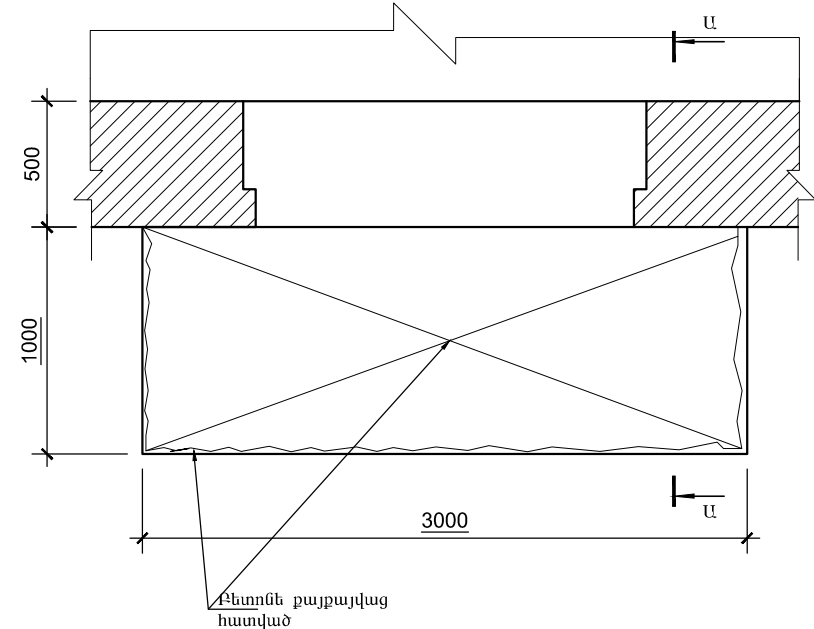

ՀԱՏԱԿԱԳԾԻ ՖՐԱԳՄԵՆՏ +9,000 ՆԻՇԻ ՎՐԱ.
/ ՔԱՆԴՄԱՆ ՀԵՐԹԱԿԱՆՈՒԹՅՈՒՆ /

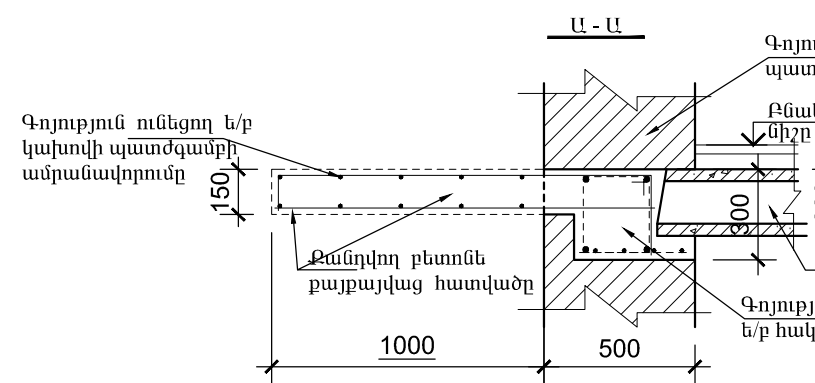
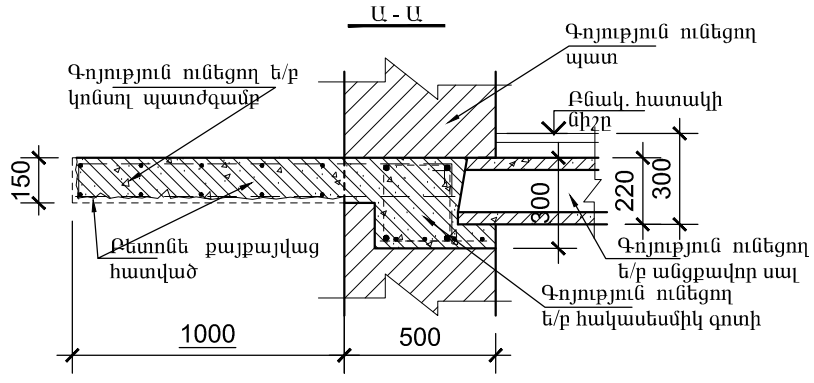
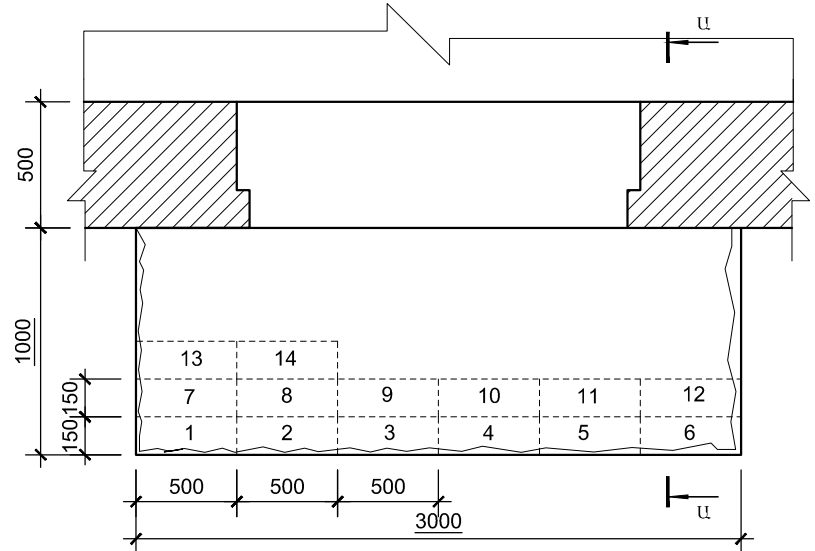

ԼՎՈՎՅԱՆ Փող. Տուն-23, քն.-23 ՀԱՍՑԵՈՎ՝ ԳՈՅՈՒԹՅՈՒՆ ՈՒՆԵՑՈՂ ԿԱՆՈՎԻ ՊԱՏԺԳԱՄԲԻ ՎԻՃԱԿԸ:

1. ԳՈՅՈՒԹՅՈՒՆ ՈՒՆԵՑՈՂ ԿԱՆՈՎԻ ՊԱՏԺԳԱՄԲԻ ԲԵՏՈՆԸ ԱՄԲՈՂՋՈՒԹՅԱՄԲ ՔԱՅՔԱՅՎԱԾ Է: ՊԱՏԺԳԱՄԲԻ ԱՄԲԱՆԱՎՈՐՈՒՄԸ ԲԵՏՈՆԻ ՎԱՏ ՎԻՃԱԿԻ ՊԱՏՃԱՐՈՎ ՆՈՒՅՆՊԵՍ ՔԱՅՔԱՅՎԱԾ Է: ԿԱՆՈՎԻ ՊԱՏԺԳԱՄԲԻ ՈՒԺԵՂԱՑՄԱՆ ՆՊԱՏԱԿՈՎ, ՊԱՀՊԱՆԵԼՈՎ ԲՈԼՈՐ ԳՈՐԾՈՂ ԱՆՎՏԱՆԳՈՒԹՅԱՆ ՆՈՐՄԵՐԸ ՇԻՆ. ԱՇԽԱՏԱՆՔՆԵՐԸ ԻՐԱԿԱՆԱՑՆԵԼՈՒՅ, ՔԱՆԴԵԼ ՊԱՏԺԳԱՄԲԻ ԲԵՏՈՆԸ՝ ՀԱՄԱՉԱՅՆ ԳԾԱԳՐՈՒՄ ՆՇՎԱԾ ՀԵՐԹԱԿԱՆՈՒԹՅԱՆ /ՆԱՅԵԼ ՀԱՏԱԿԱԳԻԾ/ ՉՎՆԱՍԵԼՈՎ ՊԱՏԺԳԱՄԲԻ ԱՇԽԱՏՈՂ ԱՄԲԱՆԱՎՈՐՈՒՄԸ: ՀԱՏԱԿԱԳԾՈՒՄ ՆՇՎԱԾ ՀԱՏՎԱԾՆԵՐՈՒՄ ԲԱՅԵԼ ԽՈՐՈՉ, ԳՈՅՈՒԹՅՈՒՆ ՈՒՆԵՑՈՂ ՊԱՏԵՐԻ ԵՎ ՀԱԿԱՍԵՍՄԻԿ ԳՈՏՈՒ ՄԵՋ ՉՎՆԱՍԵԼՈՎ ԳՈՏՈՒ ԱՄԲԱՆԱՎՈՐՈՒՄԸ /350x250x160h/: ՏԵՂԱԴՐԵԼ ՄԵՏԱԿԱԿԱՆ ՏԱՐԵՐ ԵՎ ԲԵՏՈՆԱՊԱՏԵԼ ՆՇՎԱԾ ԽՈՐՈՉՆԵՐԸ: ՄԵՏԱԿԱԿԱՆ ՏԱՐԵՐԻ ՎՐԱ ՏԵՂԱԴՐԵԼ ՆՈՐ ՎԵՐԱՆՈՐՈԳՎՈՂ ՊԱՏԺԳԱՄԲԻ ԱՄԲԱՆԱՎՈՐՈՒՄԸ: ՋՈՂԵԼ ՎԵՐԸ ՆՇՎԱԾԸ ՄԵՏԱԿԱԿԱՆ ՏԱՐԵՐԻՆ: ՈՐԻՑ ՀԵՏՈ ՎԵՐԱԿԱՆԱԳՆԵԼ ՊԱՏԺԳԱՄԲԻ ԱՄԲՈՂՋՈՒԹՅՈՒՆԸ ԲԵՏՈՆԱՊԱՏԵԼՈՎ:
2. ՆԱԽԱՏԵՍԵԼ ԿԱՆՈՎԻ ՊԱՏԺԳԱՄԲԻ ԿՈՂԵՐԻ ԵՎ ՏԱԿԻ ՀԱՏՎԱԾԻ Ց/Ա ՍՎԱՂ -4.0մ²:
3. ՆԱԽԱՊԵՍ ՆԱԽԱՏԵՍԵԼՈՎ ՄԵՏ. ՏԱՐԵՐԻ ՎՐԱ ՀԱՄԱՊԱՏԱՍԽԱՆ ՄԵՏ. ՑԱՆՑ
4. ՀԱՏԱԿԱՆԵՐԸ ԻՐԱԿԱՆԱՑՆԵԼ Ց/Ա ՀԱՐԹԵՑՆՈՂ ՇԵՐՏՈՎ -3.00մ²:
5. ՄՇԱԿԵԼ ԿԱՆՈՎԻ ՊԱՏԺԳԱՄԲԻ ԿՈՂԵՐԸ ԵՎ ՏԱԿԻ ՀԱՏՎԱԾԸ ՋՐԱԿԱՅՈՒՆ ԱՐՏԱՔԻՆ ՃԱԿԱՏՆԵՐԻ ՀԱՄԱՐ ՆԵՐԿԵՐՈՎ -4.0մ²:
6. ԲՈԼՈՐ ՇԻՆ. ԱՇԽԱՏԱՆՔՆԵՐԸ ԻՐԱԿԱՆԱՑՆԵԼ ՊԱՀՊԱՆԵԼՈՎ ԳՈՐԾՈՂ ԱՆՎՏԱՆԳՈՒԹՅԱՆ ՆՈՐՄԵՐԸ:

ԵՐԵՎԱՆ ԶԱՂԱՔԻ ՆՈՐ ՆՈՐԵ ՎԱՐՉԱԿԱՆ ՇՐՋԱՆԻ ԲԱԶՄԱԲՆԱԿԱՐԱՆ ՇԵՆՔԵՐԻ ՊԱՏՇԳԱՄԲՆԵՐԻ ԴԻՄՆԱՆՈՐՈԳՈՒՄ				«ԵԲ-ՊԸԱՇՁԲ-15/44-1»		
Հասցե. Լվովյան փող. Տուն.23,քն.23						
				ՓՈՒԼ	ԹԵՐԹ	ԹԵՐ
				ԱՆ	17	7
ԿՈՆՍՍ.	Ռ.Դավթյան		ՀԱՏԱԿԱԳԾԻ ՖՐԱԳՄԵՆՏ +9.000 ՆԻՇԻ ՎՐԱ.	«ՀԱԶԱՐԱՇԵՆ» ՍՊՈ		

ՀԱՏԱԿԱԳԾԻ ՖՐԱԳՄԵՆՏ +9,000 ՆԻՇԻ ՎՐԱ.
ՄԵՏԱՂԱԿԱՆ ՏԱՐԲԵՐԻ ՏԵՂԱԴՐՄԱՆ ՍԽԵՄԱ.

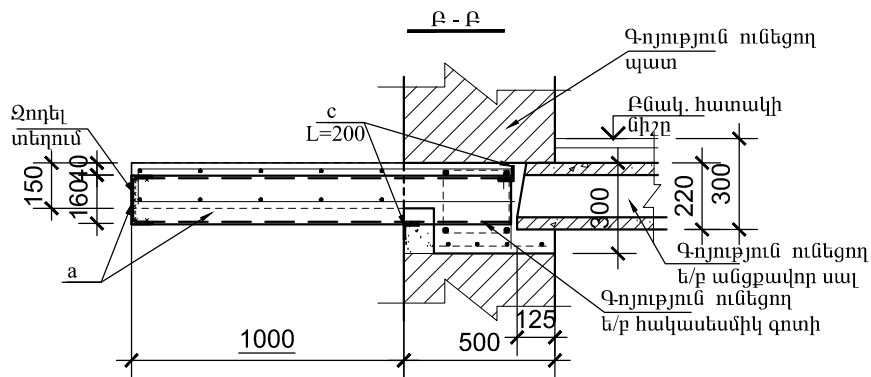
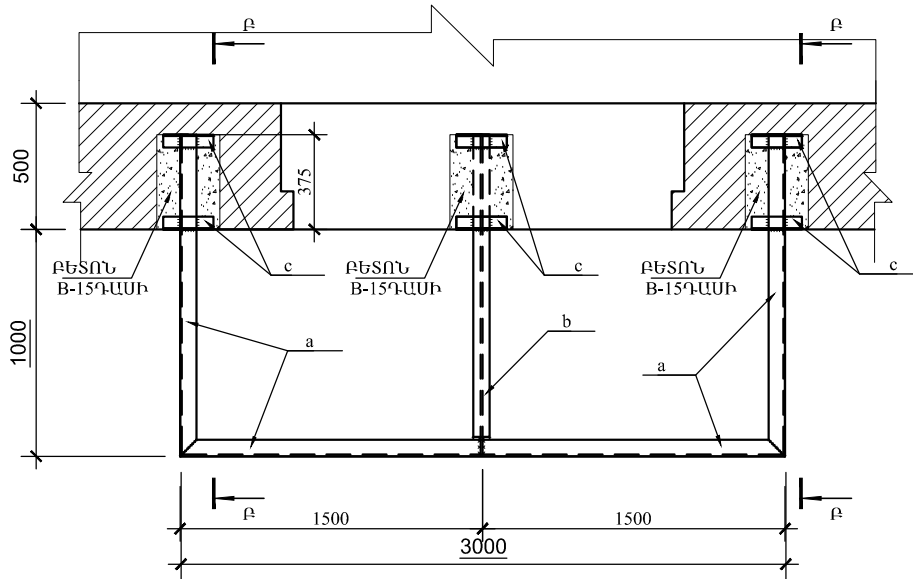

ՀԱՏԱԿԱԳԾԻ ՖՐԱԳՄԵՆՏ +9,000 ՆԻՇԻ ՎՐԱ.
ՄԻԱՉՈՒՅԼ Ե/Ք ՍԱԼ ՄՄ-1-ի ՀԱՏԱԿԱԳԻԾ.

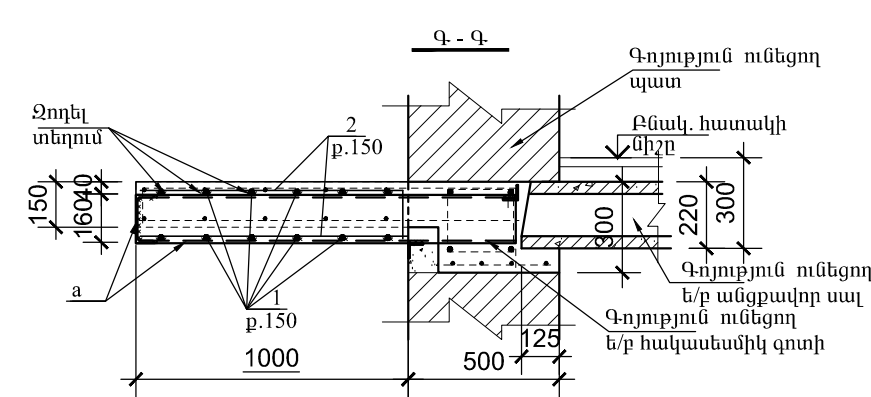
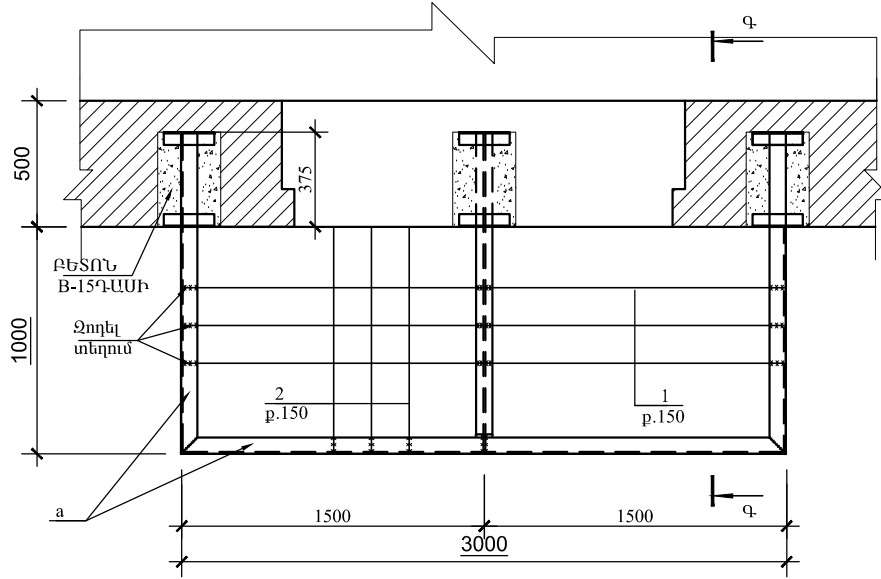

ՏԱՐԲԵՐԻ ՄԱՍՆԱԳԻՐ

ԴԻՐՔ	ՆՇԱՆԱԿՈՒՄ	ԱՆՎԱՆՈՒՄ	ՔԱՆ	ՔԱՇ կգ	ԾԱՆՈԹ.
	ՄԵՏԱՂԱԿԱՆ ՏԱՐԲԵՐ				
a		Швеллер 16 ГОСТ 8240-89 C235 ГОСТ 27772-88* L=5700	1	80.9	
b		Двутавр 16 ГОСТ 8239-89 C235 ГОСТ 27772-88* L=1350	1	20.9	
c		Уголок 50x5 ГОСТ8509-93 C235 ГОСТ 27772-88* L=200	6	0.75	
	ՄԻԱՉՈՒՅԼ Ե/Ք ՏԱՐԲԵՐ				
		ՄԻԱՉՈՒՅԼ Ե/Ք ՊԱՏԺԳԱՄԲ ՊՄ-1/ 1հատ/			
1	ГОСТ 5781-82*	Ø12 A500C L=36000	1	32.0	
2	ГОСТ 5781-82*	Ø12 A500C L=40000	1	35.5	
		ԲԵՏՈՆ B-15 ԴԱՄԻ			0,60մ³

ՊՈՂՊԱՏԻ ԾԱԽՍԻ ԱՄՓՈՓԱԳԻՐ ՄԵԿ Ե-Բ ՏԱՐԻ ՀԱՄԱՐ. կգ

ՏԱՐԻ ՄԱԿՆԻՇԸ	ԱՄՐԱՆԱՅԻՆ ՇԻՆՎԱԾՔՆԵՐ				
	ԱՄՐԱՆԻ ԴԱՍԸ				ԸՆԴՀԱՄ.
	A500C				
	ГОСТ 5781-82*				
	Ø12			ԸՆԴ.	
ՊՄ-1	67.0			67.0	67.0

ԵՐԵՎԱՆԻ ԶԱՂԱՔԻ ՆՈՐ ՆՈՐԶ ՎԱՐՉԱԿԱՆ ՇՐՋԱՆԻ ԲԱԶՄԱԲՆԱԿԱՐԱՆ ՇԵՆՔԵՐԻ ՊԱՏՇԱՐԱԲՆԵՐԻ ԶԻՄՆԱՆՈՐՈԳՈՒՄ				«ԵԲ-ՊԸԱՇՁԲ-15/44-1»		
Հասցե. Լվովյան փող. Տուն.23,քն.23				ՓՈՒԼ	ԹԵՐԹ	ԹԵՐ
				ԱՆ	18	7
ԿՈՆՍՍ.	Ռ.Դավթյան			ՀԱՏԱԿԱԳԾԻ ՖՐԱԳՄԵՆՏ +9,000 ՆԻՇԻ ՎՐԱ.		«ՀԱԶԱՐԱՇԵՆ» ՍՊՈ

Հասցե. ԼՎՈՎՅԱՆ Փող. Տուն-23, քմ.-24
ՀԱՏԱԿԱԳԾԻ ՖՐԱԳՄԵՆՏ +12,000 ՆԻՇԻ ՎՐԱ.
/ ՉԱՓԱԳՐՈՒԹՅՈՒՆ/

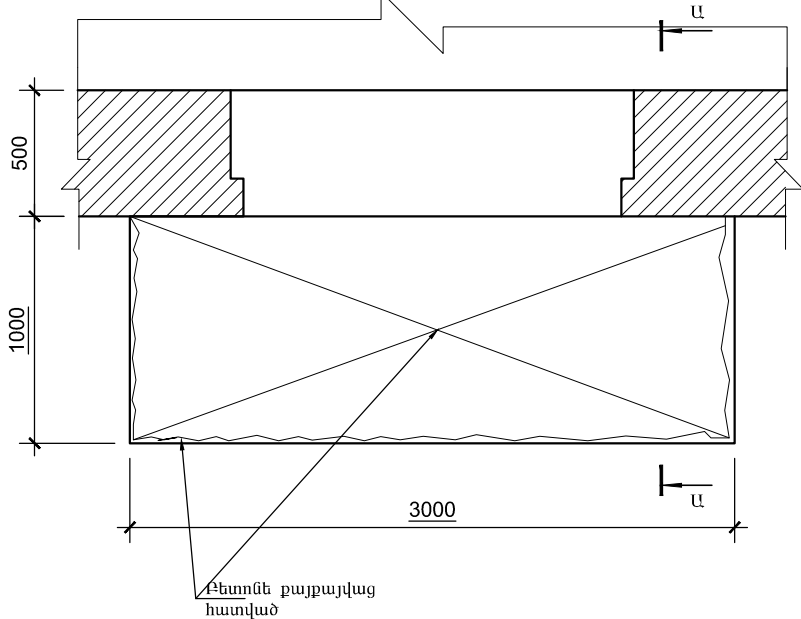

ՀԱՏԱԿԱԳԾԻ ՖՐԱԳՄԵՆՏ +12.000 ՆԻՇԻ ՎՐԱ.
/ ՔԱՆԴՄԱՆ ՀԵՐԹԱԿԱՆՈՒԹՅՈՒՆ/

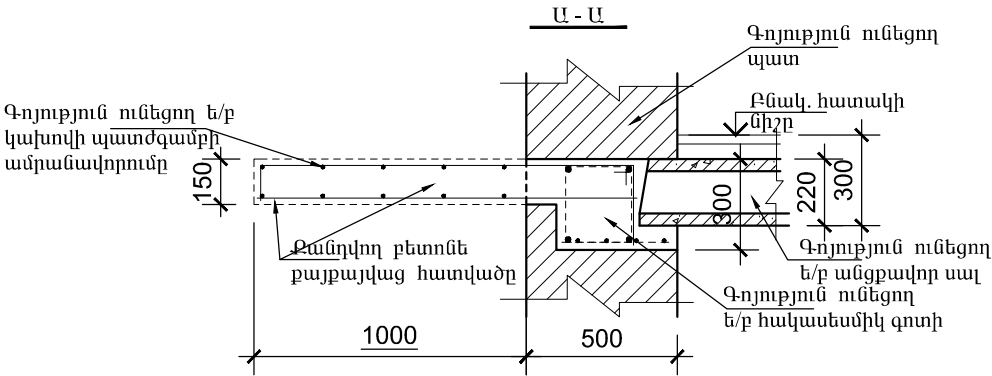
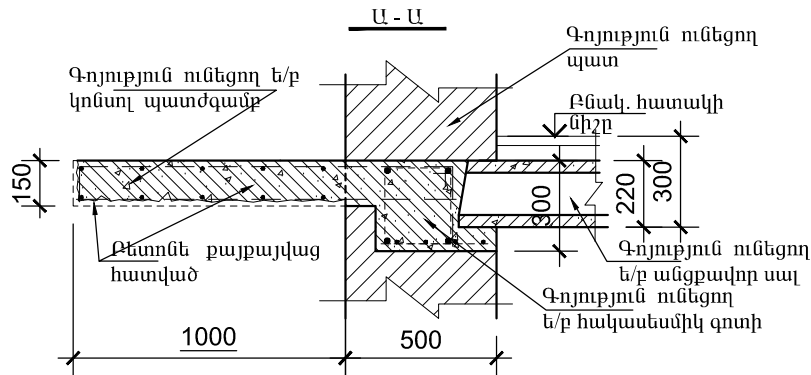
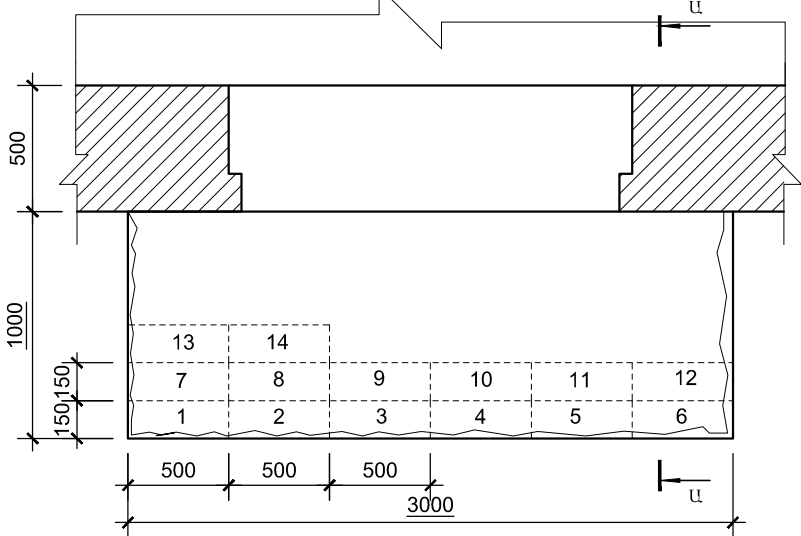

ԼՎՈՎՅԱՆ Փող. Տուն-23,քմ.-24 ՀԱՍՑԵՈՎ՝ ԳՈՅՈՒԹՅՈՒՆ ՈՒՆԵՑՈՂ ԿԱԽՈՎԻ ՊԱՏԺԳԱՄԲԻ ՎԻՃԱԿԸ:

1. ԳՈՅՈՒԹՅՈՒՆ ՈՒՆԵՑՈՂ ԿԱԽՈՎԻ ՊԱՏԺԳԱՄԲԻ ԲԵՏՈՆԸ ԱՄՐՈՂՋՈՒԹՅԱՄԲ ՔԱՅՔԱՅՎԱԾ Է: ՊԱՏԺԳԱՄԲԻ ԱՄՐԱՆԱՎՈՐՈՒՄԸ ԲԵՏՈՆԻ ՎԱՏ ՎԻՃԱԿԻ ՊԱՏՃԱՐՈՎ ՆՈՒՅՆՊԵՄ ՔԱՅՔԱՅՎԱԾ Է: ԿԱԽՈՎԻ ՊԱՏԺԳԱՄԲԻ ՈՒԺԵՂԱՑՄԱՆ ՆՊԱՏԱԿՈՎ, ՊԱՀՊԱՆԵԼՈՎ ԲՈԼՈՐ ԳՈՐԾՈՂ ԱՆՎՏԱՆԳՈՒԹՅԱՆ ՆՈՐՄԵՐԸ ՇԻՆ. ԱՇԽԱՏԱՆՔՆԵՐԸ ԻՐԱԿԱՆԱՑՆԵԼՈՒՅ, ՔԱՆԴԵԼ ՊԱՏԺԳԱՄԲԻ ԲԵՏՈՆԸ՝ ՀԱՄԱՁԱՅՆ ԳԾԱԳՐՈՒՄ ՆՇՎԱԾ ՀԵՐԹԱԿԱՆՈՒԹՅԱՆ /ՆԱՅԵԼ ՀԱՏԱԿԱԳԻԾ/ ՉՎՆԱՍԵԼՈՎ ՊԱՏԺԳԱՄԲԻ ԱՇԽԱՏՈՂ ԱՄՐԱՆԱՎՈՐՈՒՄԸ: ՀԱՏԱԿԱԳԾՈՒՄ ՆՇՎԱԾ ՀԱՏՎԱԾՆԵՐՈՒՄ ԲԱՅԵԼ ԽՈՐՈՉ, ԳՈՅՈՒԹՅՈՒՆ ՈՒՆԵՑՈՂ ՊԱՏԵՐԻ ԵՎ ՀԱԿԱՍԵՄՄԻԿ ԳՈՏՈՒ ՄԵՋ ՉՎՆԱՍԵԼՈՎ ԳՈՏՈՒ ԱՄՐԱՆԱՎՈՐՈՒՄԸ /350x250x160h/: ՏԵՂԱԴՐԵԼ ՄԵՏԱՂԱԿԱՆ ՏԱՐԵՐ ԵՎ ԲԵՏՈՆԱՊԱՏԵԼ ՆՇՎԱԾ ԽՈՐՈՉՆԵՐԸ: ՄԵՏԱՂԱԿԱՆ ՏԱՐԵՐԻ ՎՐԱ ՏԵՂԱԴՐԵԼ ՆՈՐ ՎԵՐԱՆՈՐՈԳՎՈՂ ՊԱՏԺԳԱՄԲԻ ԱՄՐԱՆԱՎՈՐՈՒՄԸ: ՋՈՂԵԼ ՎԵՐԸ ՆՇՎԱԾԸ ՄԵՏԱՂԱԿԱՆ ՏԱՐԵՐԻՆ: ՈՐԻՑ ՑԵՏՈ ՎԵՐԱԿԱՆԳՆԵԼ ՊԱՏԺԳԱՄԲԻ ԱՄՐՈՂՋՈՒԹՅՈՒՆԸ ԲԵՏՈՆԱՊԱՏԵԼՈՎ:
2. ՆԱԽԱՏԵՄԵԼ ԿԱԽՈՎԻ ՊԱՏԺԳԱՄԲԻ ԿՈՂԵՐԻ ԵՎ ՏԱԿԻ ՀԱՏՎԱԾԻ Ց/Ա ՍՎԱՂ -4.0մ²:
3. ՆԱԽԱՊԵՄ ՆԱԽԱՏԵՄԵԼՈՎ ՄԵՏ. ՏԱՐԵՐԻ ՎՐԱ ՀԱՄԱՊԱՏԱՍԽԱՆ ՄԵՏ. ՑԱՆՑ
4. ՀԱՏԱԿՆԵՐԸ ԻՐԱԿԱՆԱՑՆԵԼ Ց/Ա ՀԱՐԹԵՑՆՈՂ ՇԵՐՏՈՎ -3.00մ²:
5. ՄՇԱԿԵԼ ԿԱԽՈՎԻ ՊԱՏԺԳԱՄԲԻ ԿՈՂԵՐԸ ԵՎ ՏԱԿԻ ՀԱՏՎԱԾԸ ՋՐԱԿԱՅՈՒՆ ԱՐՏԱՔԻՆ ԾԱԿԱՏՆԵՐԻ ՀԱՄԱՐ ՆԵՐԿԵՐՈՎ -4.0մ²:
6. ԲՈԼՈՐ ՇԻՆ. ԱՇԽԱՏԱՆՔՆԵՐԸ ԻՐԱԿԱՆԱՑՆԵԼ ՊԱՀՊԱՆԵԼՈՎ ԳՈՐԾՈՂ ԱՆՎՏԱՆԳՈՒԹՅԱՆ ՆՈՐՄԵՐԸ:

ԵՐԵՎԱՆ ՔԱՂԱՔԻ ՆՈՐ ՆՈՐԵ ՎԱՐՉԱԿԱՆ ՇՐՋԱՆԻ ԲԱԶՄԱԲԱԿԱՐԱՆ ՇԵՆՔԵՐԻ ՊԱՏԺԳԱՄԲՆԵՐԻ ԴԻՄԱՆՈՐՈԳՈՒՄ				«ԵԲ-ՊԸԱՇՁԲ-15/44-1»		
Հասցե. Լվովյան փող. Տուն.23,քմ.24				ՓՈՒԼ	ԹԵՐԹ	ԹԵՐ
				ԱՆ	19	7
ԿՈՆՍՍ.	Ռ.Դավթյան		ՀԱՏԱԿԱԳԾԻ ՖՐԱԳՄԵՆՏ +12.000 ՆԻՇԻ ՎՐԱ.	«ՀԱՁԱՐԱՇԵՆ» ՍՊՈ		

ՀԱՏԱԿԱԳԾԻ ՖՐԱԳՄԵՆՏ +12,000 ՆԻՇԻ ՎՐԱ.
ՄԵՏԱՂԱԿԱՆ ՏԱՐԻԵՐԻ ՏԵՂԱԴՐՄԱՆ ՄԽԵՄԱ.

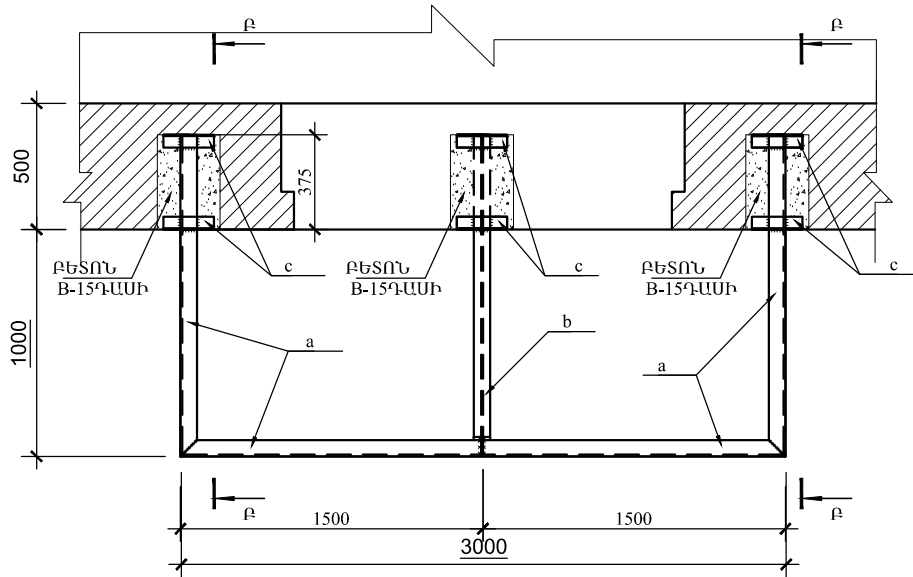

ՀԱՏԱԿԱԳԾԻ ՖՐԱԳՄԵՆՏ +12,000 ՆԻՇԻ ՎՐԱ.
ՄԻԱՁՈՒՅԼ Ե/Ք ՍԱԼ ՍՄ-1-ի ՀԱՏԱԿԱԳԻԾ.

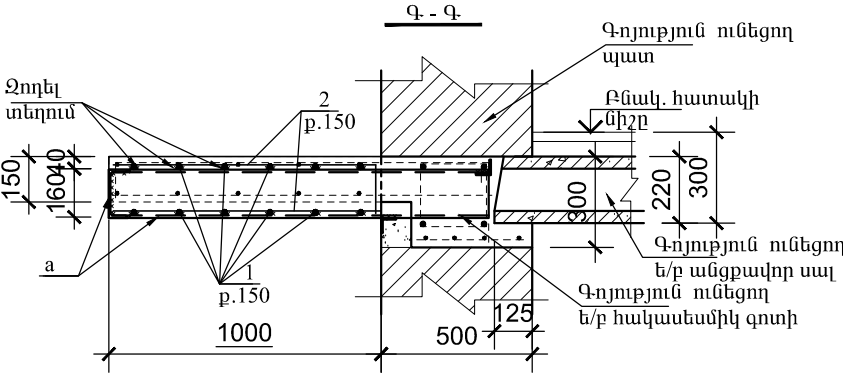
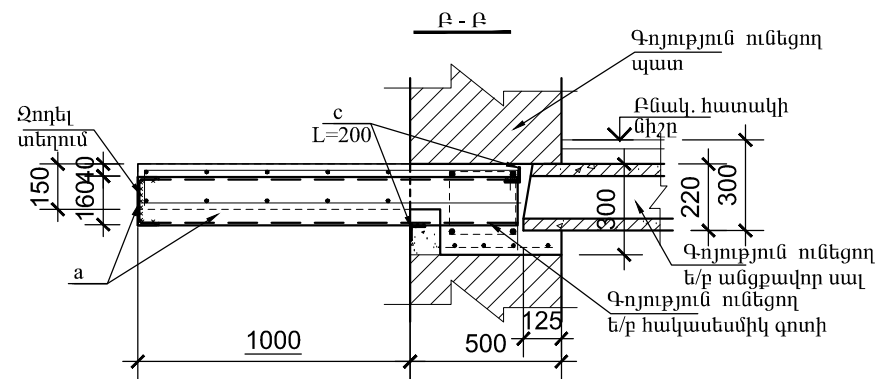
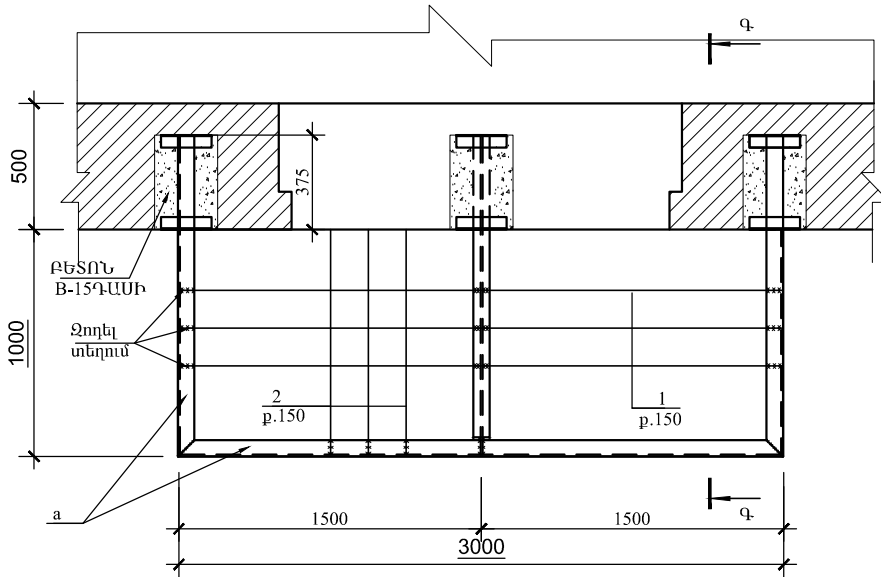

ՏԱՐԻԵՐԻ ՄԱՍՆԱԳԻՐ

ԴԻՐՔ	ՆՇԱՆԱԿՈՒՄ	ԱՆՎԱՆՈՒՄ	ՔԱՆ	ՔԱՇ ԿԳ	ԾԱՆՈԹ.
	ՄԵՏԱՂԱԿԱՆ ՏԱՐԻԵՐ				
a		Швеллер 16 ГОСТ 8240-89 L=5700 C235 ГОСТ 27772-88*	1	80.9	
b		Двутавр 16 ГОСТ 8239-89 L=1350 C235 ГОСТ 27772-88*	1	20.9	
c		Уголок 50x5 ГОСТ8509-93 L=200 C235 ГОСТ 27772-88*	6	0.75	
	ՄԻԱՁՈՒՅԼ Ե/Ք ՏԱՐԻԵՐ				
		ՄԻԱՁՈՒՅԼ Ե/Ք ՊԱՏԺԳԱՄԲ ՊՄ-1/ 1հատ/			
1	ГОСТ 5781-82*	Ø12 A500C L=36000	1	32.0	
2	ГОСТ 5781-82*	Ø12 A500C L=40000	1	35.5	
		ԲԵՏՈՆ B-15 ԴԱՍԻ			0,60մ³

ՊՈՂՊԱՏԻ ԾԱԽՍԻ ԱՄՓՈՓԱԳԻՐ ՄԵԿ Ե-Ք ՏԱՐԻԻ ՀԱՄԱՐ. ԿԳ

ՏԱՐԻԻ ՄԱԿՆԻՇԸ	ԱՄՐԱՆԱՅԻՆ ՇԻՆՎԱՆՔՆԵՐ				
	ԱՄՐԱՆԻ ԴԱՍԸ				ԸՆԴՀԱՄ.
	A500C				
	ГОСТ 5781-82*				
	Ø12			ԸՆԴ.	
ՊՄ-1	67.0			67.0	67.0

ԵՐԵՎԱՆԻ ԶԱՐԴԱՔԻ ՆՈՐ ՆՈՐԶ ՎԱՐՉԱԿԱՆ ՇՐՋԱՆԻ ԲԱԶՄԱԲՆԱԿԱՐԱՆ ՇԵՆՔԵՐԻ ՊԱՏՇԱՍԲԱՆԵՐԻ ԶԻՄՆԱՆՈՐՈԳՈՒՄ			«ԵԲ-ՊԸԱՇՁԲ-15/44-1»		
Հասցե. Լվովյան փող. Տուն.23,քն.24					
			ՓՈՒԼ	ԹԵՐԹ	ԹԵՐ
			ԱՆ	20	7
ԿՈՆՍՏ.	Ռ.Դավթյան		ՀԱՏԱԿԱԳԾԻ ՖՐԱԳՄԵՆՏ +12,000 ՆԻՇԻ ՎՐԱ.		
			«ՀԱԶԱՐԱՇԵՆ» ՍՊԸ		

Հասցե. ՆԱՆՍԵՆ Փող. Տուն-21, քմ.-33
ՀԱՏԱԿԱԳԾԻ ՖՐԱԳՄԵՆՏ +9,000 ՆԻՇԻ ՎՐԱ.
/ ՉԱՓԱԳՐՈՒԹՅՈՒՆ /

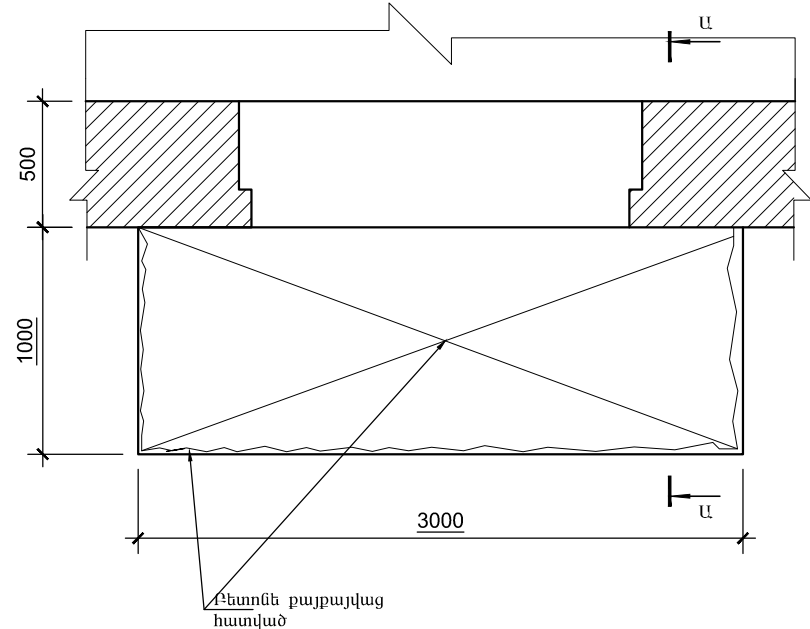

ՀԱՏԱԿԱԳԾԻ ՖՐԱԳՄԵՆՏ +9,000 ՆԻՇԻ ՎՐԱ.
/ ՔԱՆԴՄԱՆ ՀԵՐԹԱԿԱՆՈՒԹՅՈՒՆ /

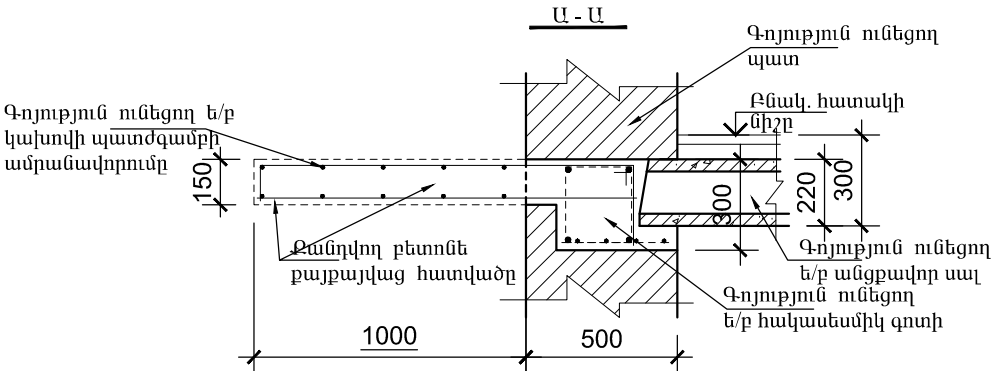
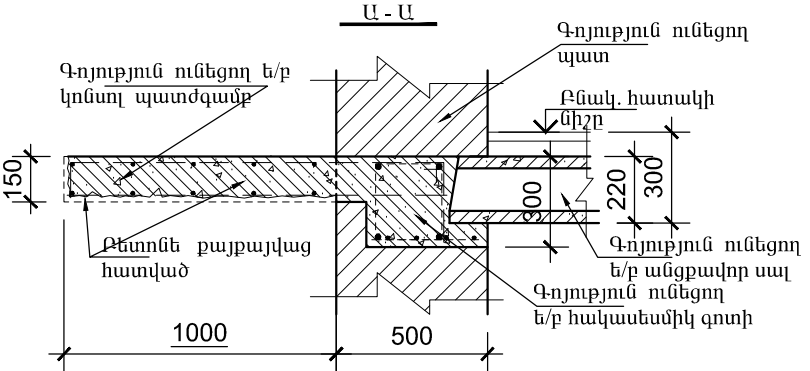
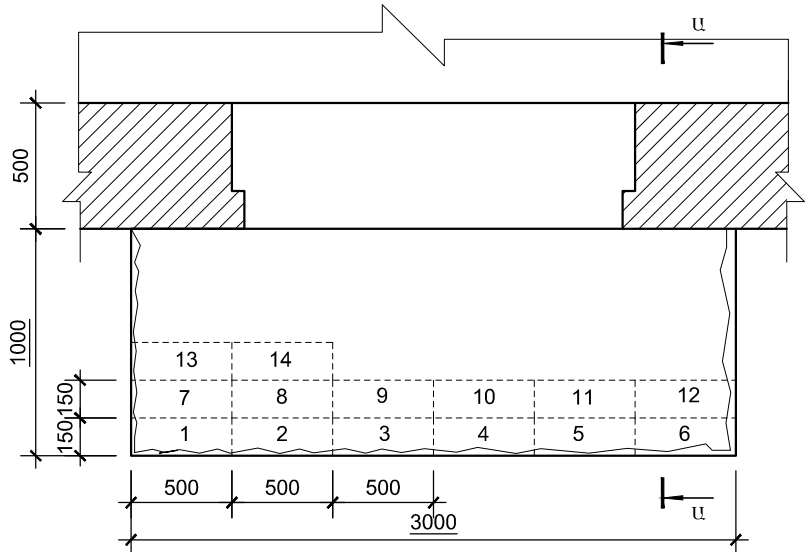

ՆԱՆՍԵՆ Փող. Տուն-21, քմ.-33 ՀԱՍՑԵՈՎ՝ ԳՈՅՈՒԹՅՈՒՆ ՈՒՆԵՑՈՂ ԿԱԽՈՎԻ ՊԱՏԺԳԱՄՔԻ ՎԻՃԱԿԸ:

- ԳՈՅՈՒԹՅՈՒՆ ՈՒՆԵՑՈՂ ԿԱԽՈՎԻ ՊԱՏԺԳԱՄՔԻ ԲԵՏՈՆԸ ԱՄՔՈՂՋՈՒԹՅԱՄՔ ՔԱՅՔԱՅՎԱԾ Է: ՊԱՏԺԳԱՄՔԻ ԱՄՔԱՆԱՎՈՐՈՒՄԸ ԲԵՏՈՆԻ ՎԱՏ ՎԻՃԱԿԻ ՊԱՏՃԱՐՈՎ ՆՈՒՅՆՊԵՍ ՔԱՅՔԱՅՎԱԾ Է: ԿԱԽՈՎԻ ՊԱՏԺԳԱՄՔԻ ՈՒԺԵՂԱՑՄԱՆ ՆՊԱՏԱԿՈՎ, ՊԱՀՊԱՆԵԼՈՎ ԲՈԼՈՐ ԳՈՐԾՈՂ ԱՆՎՏԱՆԳՈՒԹՅԱՆ ՆՈՐՄԵՐԸ ՇԻՆ. ԱՇԽԱՏԱՆՔՆԵՐԸ ԻՐԱԿԱՆԱՑՆԵԼՈՒՅ, ՔԱՆԴԵԼ ՊԱՏԺԳԱՄՔԻ ԲԵՏՈՆԸ՝ ՀԱՄԱՁԱՅՆ ԳԾԱԳՐՈՒՄ ՆՇՎԱԾ ՀԵՐԹԱԿԱՆՈՒԹՅԱՆ / ՆԱՅԵԼ ՀԱՏԱԿԱԳԻԾ / ՉՎՆԱՄԵԼՈՎ ՊԱՏԺԳԱՄՔԻ ԱՇԽԱՏՈՂ ԱՄՔԱՆԱՎՈՐՈՒՄԸ: ՀԱՏԱԿԱԳԾՈՒՄ ՆՇՎԱԾ ՀԱՏՎԱԾՆԵՐՈՒՄ ԲԱՅԵԼ ԽՈՐՈՉ, ԳՈՅՈՒԹՅՈՒՆ ՈՒՆԵՑՈՂ ՊԱՏԵՐԻ ԵՎ ՀԱԿԱՄԵՍՄԻԿ ԳՈՏՈՒ ՄԵՋ ՉՎՆԱՄԵԼՈՎ ԳՈՏՈՒ ԱՄՔԱՆԱՎՈՐՈՒՄԸ /350x250x160h/: ՏԵՂԱԴՐԵԼ ՄԵՏԱՂԱԿԱՆ ՏԱՐԲԵՐ ԵՎ ԲԵՏՈՆԱՊԱՏԵԼ ՆՇՎԱԾ ԽՈՐՈՉՆԵՐԸ: ՄԵՏԱՂԱԿԱՆ ՏԱՐԲԵՐԻ ՎՐԱ ՏԵՂԱԴՐԵԼ ՆՈՐ ՎԵՐԱՆՈՐՈԳՎՈՂ ՊԱՏԺԳԱՄՔԻ ԱՄՔԱՆԱՎՈՐՈՒՄԸ: ՋՈՂԵԼ ՎԵՐԸ ՆՇՎԱԾԸ ՄԵՏԱՂԱԿԱՆ ՏԱՐԲԵՐԻՆ: ՈՐԻՑ ՀԵՏՈ ՎԵՐԱԿԱՆԳՆԵԼ ՊԱՏԺԳԱՄՔԻ ԱՄՔՈՂՋՈՒԹՅՈՒՆԸ ԲԵՏՈՆԱՊԱՏԵԼՈՎ: 2. ՆԱԽԱՏԵՍԵԼ ԿԱԽՈՎԻ ՊԱՏԺԳԱՄՔԻ ԿՈՂԵՐԻ ԵՎ ՏԱԿԻ ՀԱՏՎԱԾԻ Ց/Ա ՍՎԱՂ -4.0մ²: ՆԱԽԱՊԵՍ ՆԱԽԱՏԵՍԵԼՈՎ ՄԵՏ.ՏԱՐԲԵՐԻ ՎՐԱ ՀԱՄԱՊԱՏԱՍԽԱՆ ՄԵՏ. ՑԱՆՑ 3. ՀԱՏԱԿՆԵՐԸ ԻՐԱԿԱՆԱՑՆԵԼ Ց/Ա ՀԱՐԹԵՑՆՈՂ ՇԵՐՏՈՎ -3.00մ²: 4. ԲՈԼՈՐ ՇԻՆ. ԱՇԽԱՏԱՆՔՆԵՐԸ ԻՐԱԿԱՆԱՑՆԵԼ ՊԱՀՊԱՆԵԼՈՎ ԳՈՐԾՈՂ ԱՆՎՏԱՆԳՈՒԹՅԱՆ ՆՈՐՄԵՐԸ:

ԵՐԵՎԱՆ ԶԱՂԱԶԻ ՆՈՐ ՆՈՐԸ ՎԱՐՉԱԿԱՆ ՇՐՋԱՆԻ ԲԱԶՄԱԲՆԱԿԱՐԱՆ ՇԵՆՔԵՐԻ ՊԱՏԺԳԱՄՔՆԵՐԻ ԴԻՄԱՆՈՐՈԳՈՒՄ				«ԵԲ-ՊԸԱՇՁԲ-15/44-1»		
Հասցե. Նանսեն փող. Տուն-21, քմ.-33						
				ՓՈՒԼ	ԹԵՐԹ	ԹԵՐ
				ԱՆ	21	7.
ԿՈՆՍՍ.	Ռ.Դավթյան		ՀԱՏԱԿԱԳԾԻ ՖՐԱԳՄԵՆՏ +9,000 ՆԻՇԻ ՎՐԱ.	«ՀԱՋԱՐԱՇԵՆ» ՍՊՈ		

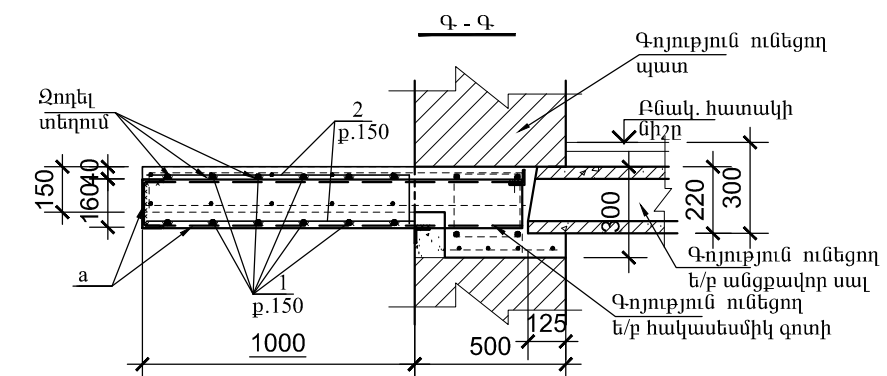
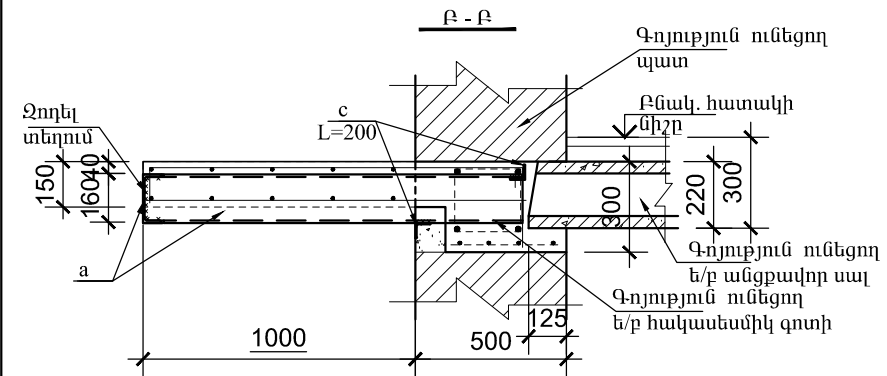
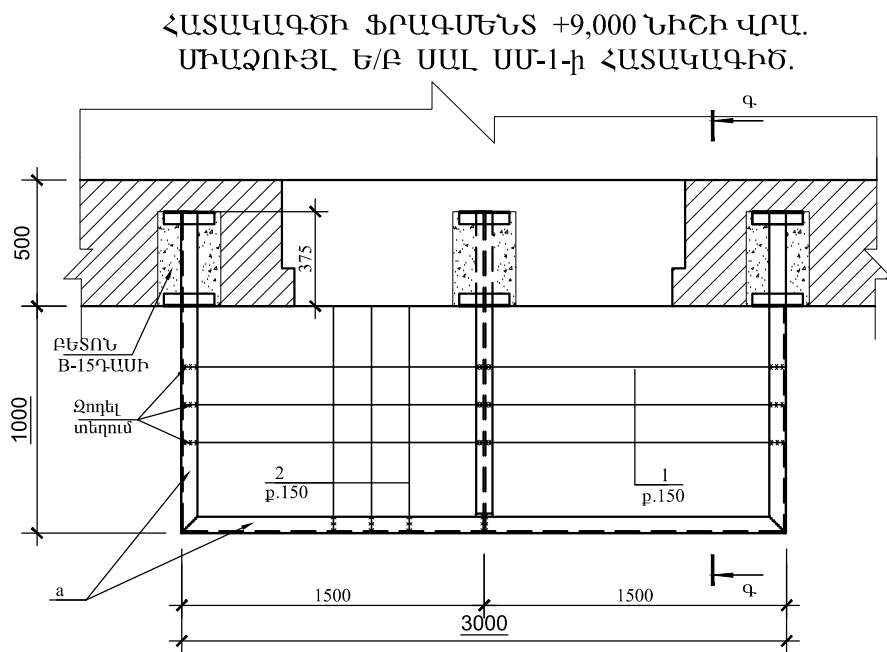
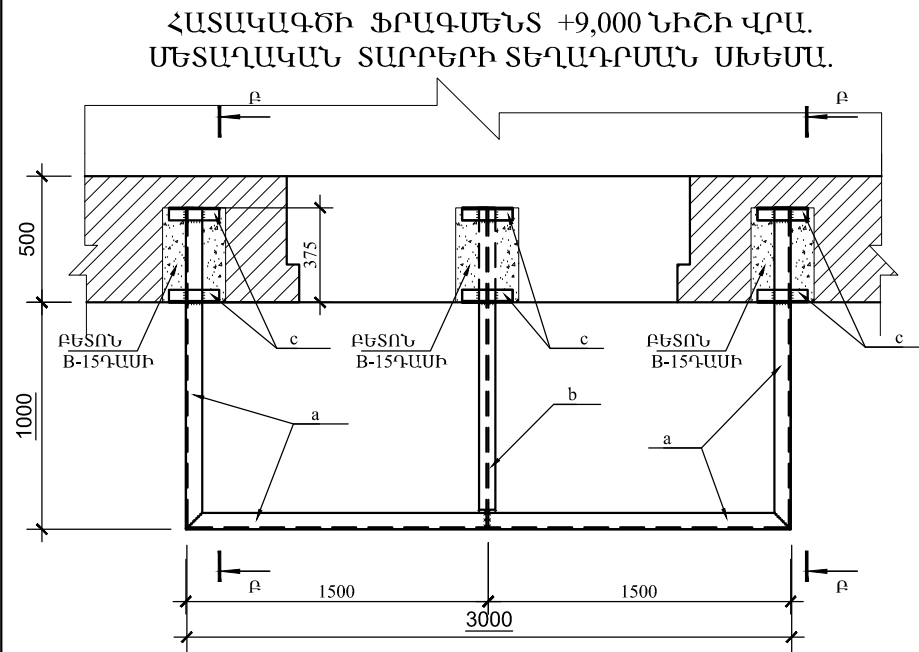

ՏԱՐԲԵՐԻ ՄԱՍՆԱԳԻՐ

ԴԻՐՔ	ՆՇԱՆԱԿՈՒՄ	ԱՆՎԱՆՈՒՄ	ՔԱՆ	ՔԱՇ կգ	ԾԱՆՈԹ.
ՄԵՏԱՂԱԿԱՆ ՏԱՐԲԵՐ					
a		Швеллер 16 ГОСТ 8240-89 C235 ГОСТ 27772-88* L=5700	1	80.9	
b		Двутавр 16 ГОСТ 8239-89 C235 ГОСТ 27772-88* L=1350	1	20.9	
c		Уголок 50x5 ГОСТ8509-93 C235 ГОСТ 27772-88* L=200	6	0.75	
ՄԻԱՉՈՒՅԼ Ե/Ք ՏԱՐԲԵՐ					
ՄԻԱՉՈՒՅԼ Ե/Ք ՊԱՏԺԳԱՄՔ ՊՄ-1/ 1հատ/					
1	ГОСТ 5781-82*	Ø12 A500C L=36000	1	32.0	
2	ГОСТ 5781-82*	Ø12 A500C L=40000	1	35.5	
		ՔԵՏՈՆ B-15 ԳԱՄԻ			0,60մ³

ՊՈՂՊԱՏԻ ԾԱԽՍԻ ԱՄՓՈՓԱԳԻՐ ՄԵԿ Ե-Բ ՏԱՐԲԻ ՀԱՄԱՐ. կգ

ՏԱՐԲԻ ՄԱԿՆԻՇԸ	ԱՄՐԱՆԱՅԻՆ ՇԻՆՎԱԾՔՆԵՐ				
	ԱՄՐԱՆԻ ԴԱՍԸ				ԸՆԴՀԱՄ.
	A500C				
	ГОСТ 5781-82*				
	Ø12			ԸՆԴ.	
ՊՄ-1	67.0			67.0	67.0

ԵՐԵՎԱՆԻ ԶԱՂԱՔԻ ՆՈՐ ՆՈՐԶ ՎԱՐՉԱԿԱՆ ՇՐՋԱՆԻ ԲԱԶՄԱԲՆԱԿԱՐԱՆ ՇԵՆՔԵՐԻ ՊԱՏՇԳԱՄԲՆԵՐԻ ՀԻՄՆԱՆՈՐՈԳՈՒՄ				«ԵԶ-ՊԸԱՇՁԲ-15/44-1»		
Հասցե. Նանսեն փող. Տուն.31,քմ.33				ՓՈՒԼ	ԹԵՐԹ	ԹԵՐ
				ԱՆ	22	7.
ԿՈՆՍՏ.	Ռ.Դավթյան		ՀԱՏԱԿԱԳԾԻ ՖՐԱԳՄԵՆՏ +9,000 ՆԻՇԻ ՎՐԱ.	«ՀԱԶԱՐԱՇԵՆ» ՍՊԸ		

Հասցե. ՆԱՆՍԵՆ Փող. Տուն-21, քմ.-32
ՀԱՏԱԿԱԳԾԻ ՖՐԱԳՄԵՆՏ +9,000 ՆԻՇԻ ՎՐԱ.
/ ՉԱՓԱԳՐՈՒԹՅՈՒՆ/

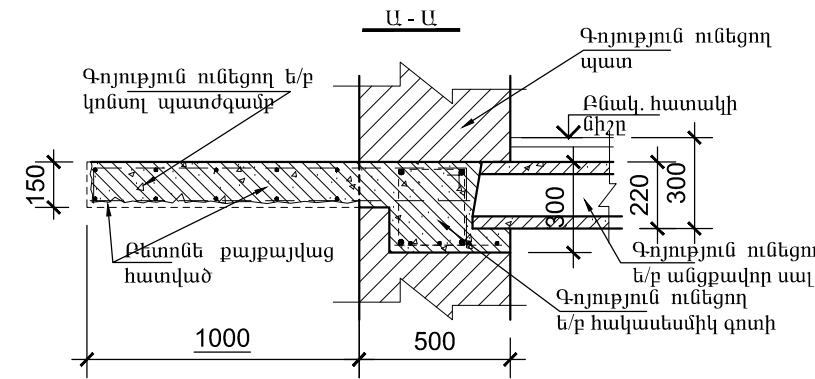
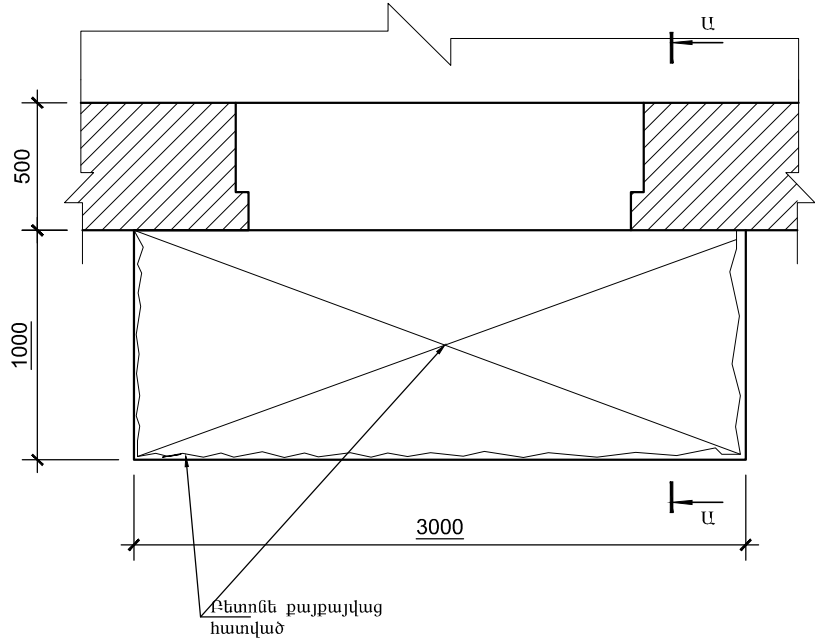

ՀԱՏԱԿԱԳԾԻ ՖՐԱԳՄԵՆՏ +9,000 ՆԻՇԻ ՎՐԱ.
/ ԲԱՆԴՄԱՆ ՀԵՐԹԱԿԱՆՈՒԹՅՈՒՆ/

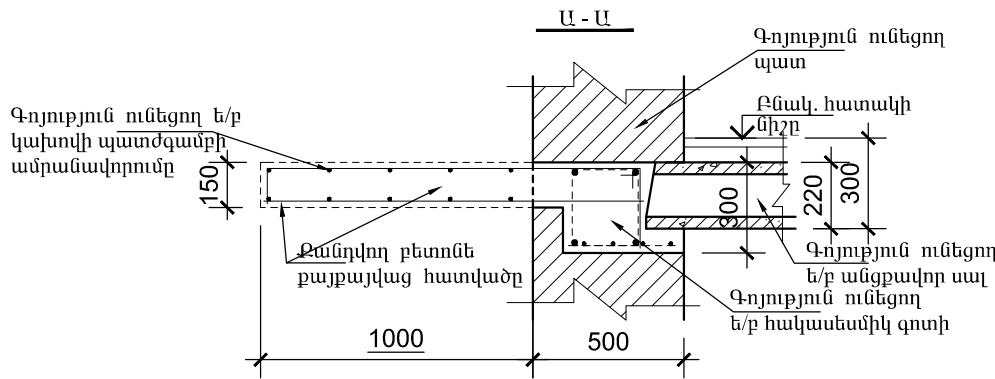
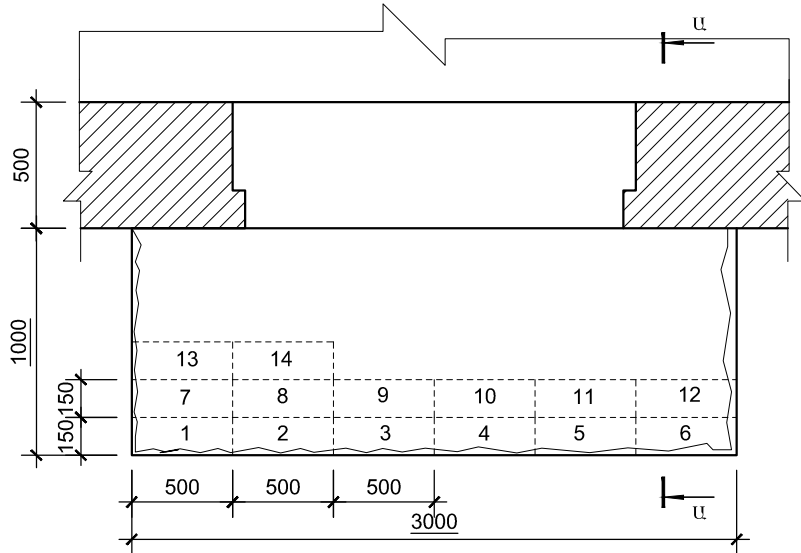

ՆԱՆՍԵՆ Փող. Տուն-21, քմ.-32 ՀԱՍՑԵՈՎ՝ ԳՈՅՈՒԹՅՈՒՆ ՈՒՆԵՑՈՂ ԿԱԽՈՎԻ ՊԱՏԺԳԱՄՔԻ ՎԻՃԱԿԸ:

- ԳՈՅՈՒԹՅՈՒՆ ՈՒՆԵՑՈՂ ԿԱԽՈՎԻ ՊԱՏԺԳԱՄՔԻ ԲԵՏՈՆԸ ԱՄՐՈՂՋՈՒԹՅԱՄՔ ԲԱՅՔԱՅՎԱԾ Է: ՊԱՏԺԳԱՄՔԻ ԱՄՐԱՆԱՎՈՐՈՒՄԸ ԲԵՏՈՆԻ ՎԱՏ ՎԻՃԱԿԻ ՊԱՏՃԱՐՈՎ ՆՈՒՅՆՊԵՄ ԲԱՅՔԱՅՎԱԾ Է: ԿԱԽՈՎԻ ՊԱՏԺԳԱՄՔԻ ՈՒԺԵՂԱՑՄԱՆ ՆՊԱՏԱԿՈՎ, ՊԱՀՊԱՆԵԼՈՎ ԲՈԼՈՐ ԳՈՐԾՈՂ ԱՆՎՏԱՆԳՈՒԹՅԱՆ ՆՈՐՄԵՐԸ ՇԻՆ. ԱՇԽԱՏԱՆՔՆԵՐԸ ԻՐԱԿԱՆԱՑՆԵԼՈՒՑ, ԲԱՆԳԵԼ ՊԱՏԺԳԱՄՔԻ ԲԵՏՈՆԸ՝ ՀԱՄԱՁԱՅՆ ԳԾԱԳՐՈՒՄ ՆՇՎԱԾ ՀԵՐԹԱԿԱՆՈՒԹՅԱՆ /ՆԱՅԵԼ ՀԱՏԱԿԱԳԻԾ/ ՉՎՆԱՍԵԼՈՎ ՊԱՏԺԳԱՄՔԻ ԱՇԽԱՏՈՂ ԱՄՐԱՆԱՎՈՐՈՒՄԸ: ՀԱՏԱԿԱԳԾՈՒՄ ՆՇՎԱԾ ՀԱՏՎԱԾՆԵՐՈՒՄ ԲԱՑԵԼ ԽՈՐՈՉ, ԳՈՅՈՒԹՅՈՒՆ ՈՒՆԵՑՈՂ ՊԱՏԵՐԻ ԵՎ ՀԱԿԱՍԵՍՄԻԿ ԳՈՏՈՒ ՄԵՋ ՉՎՆԱՍԵԼՈՎ ԳՈՏՈՒ ԱՄՐԱՆԱՎՈՐՈՒՄԸ /350x250x160h/: ՏԵՂԱԴՐԵԼ ՄԵՏԱՂԱԿԱՆ ՏԱՐԵՐ ԵՎ ԲԵՏՈՆԱՊԱՏԵԼ ՆՇՎԱԾ ԽՈՐՈՉՆԵՐԸ: ՄԵՏԱՂԱԿԱՆ ՏԱՐԵՐԻ ՎՐԱ ՏԵՂԱԴՐԵԼ ՆՈՐ ՎԵՐԱՆՈՐՈԳՎՈՂ ՊԱՏԺԳԱՄՔԻ ԱՄՐԱՆԱՎՈՐՈՒՄԸ: ՋՈՂԵԼ ՎԵՐԸ ՆՇՎԱԾԸ ՄԵՏԱՂԱԿԱՆ ՏԱՐԵՐԻՆ: ՈՐԻՑ ՀԵՏՈ ՎԵՐԱԿԱՆԳՆԵԼ ՊԱՏԺԳԱՄՔԻ ԱՄՐՈՂՋՈՒԹՅՈՒՆԸ ԲԵՏՈՆԱՊԱՏԵԼՈՎ: 2. ՆԱԽԱՏԵՍԵԼ ԿԱԽՈՎԻ ՊԱՏԺԳԱՄՔԻ ԿՈՂԵՐԻ ԵՎ ՏԱԿԻ ՀԱՏՎԱԾԻ Ց/Ա ՍՎԱՂ -4.0մ²: ՆԱԽԱՊԵՄ ՆԱԽԱՏԵՍԵԼՈՎ ՄԵՏ. ՏԱՐԵՐԻ ՎՐԱ ՀԱՄԱՊԱՏԱՍԽԱՆ ՄԵՏ. ՑԱՆՑ 3. ՀԱՏԱԿՆԵՐԸ ԻՐԱԿԱՆԱՑՆԵԼ Ց/Ա ՀԱՐԹԵՑՆՈՂ ՇԵՐՏՈՎ -3.00մ²: 4. ԲՈԼՈՐ ՇԻՆ. ԱՇԽԱՏԱՆՔՆԵՐԸ ԻՐԱԿԱՆԱՑՆԵԼ ՊԱՀՊԱՆԵԼՈՎ ԳՈՐԾՈՂ ԱՆՎՏԱՆԳՈՒԹՅԱՆ ՆՈՐՄԵՐԸ:

ԵՐԵՎԱՆԻ ԶԱՂԱՔԻ ՆՈՐ ՆՈՐԸ ՎԱՐՉԱԿԱՆ ՇՐՋԱՆԻ ԲԱԶՄԱԲԱԿԱՐԱՆ ՇԵՆՔԵՐԻ ՊԱՏԺԳԱՄՔՆԵՐԻ ՀԻՄՆԱՆՈՐՈԳՈՒՄ				«ԵԶ-ՊԸԱՇՁԲ-15/44-1»		
Հասցե. Նանսեն փող. Տուն.21,քմ.32				ՓՈՒԼ	ԹԵՐԹ	ԹԵՐ
				ԱՆ	23	7
ԿՈՆՍՍ.	Ռ.Դավթյան		ՀԱՏԱԿԱԳԾԻ ՖՐԱԳՄԵՆՏ +9,000 ՆԻՇԻ ՎՐԱ.	«ՀԱԶԱՐԱՇԵՆ» ՍՊԸ		

ՀԱՏԱԿԱԳԾԻ ՖՐԱԳՄԵՆՏ +9,000 ՆԻՇԻ ՎՐԱ.
ՄԵՏԱՂԱԿԱՆ ՏԱՐԲԵՐԻ ՏԵՂԱԴՐՄԱՆ ՍԽԵՄԱ.

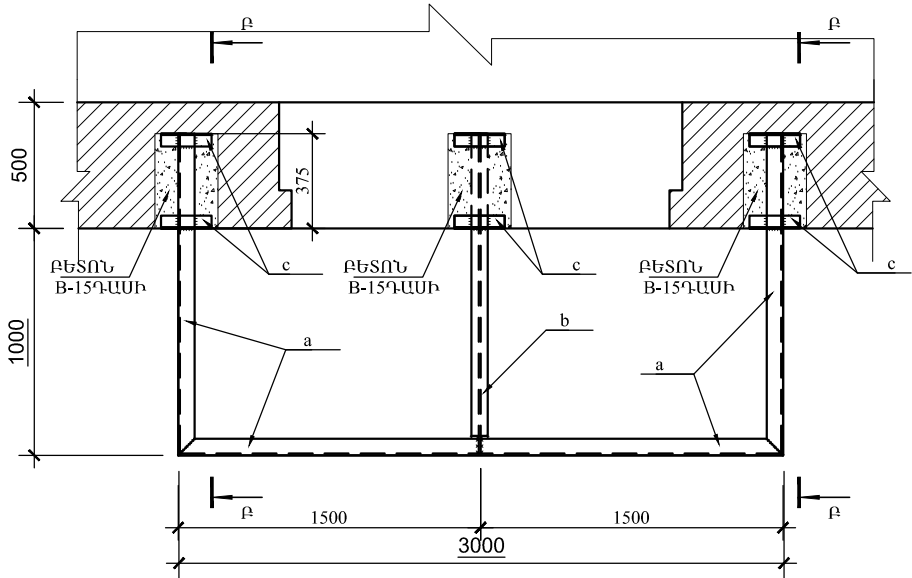

ՀԱՏԱԿԱԳԾԻ ՖՐԱԳՄԵՆՏ +9,000 ՆԻՇԻ ՎՐԱ.
ՄԻԱՋՈՒՅԼ Ե/Ք ՍԱԼ ՍՄ-1-Ի ՀԱՏԱԿԱԳԻԾ.

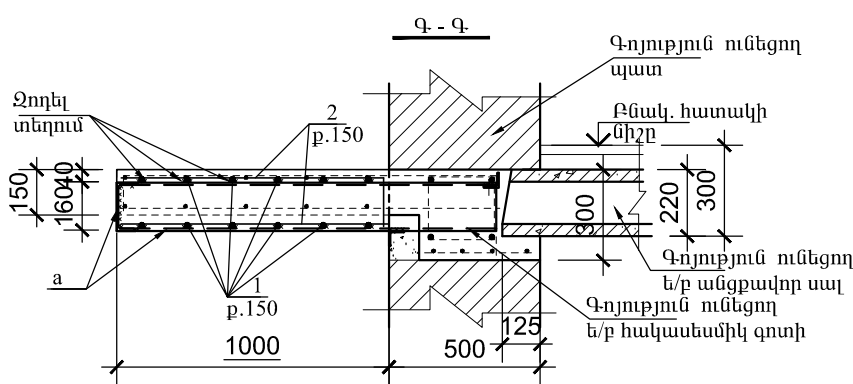
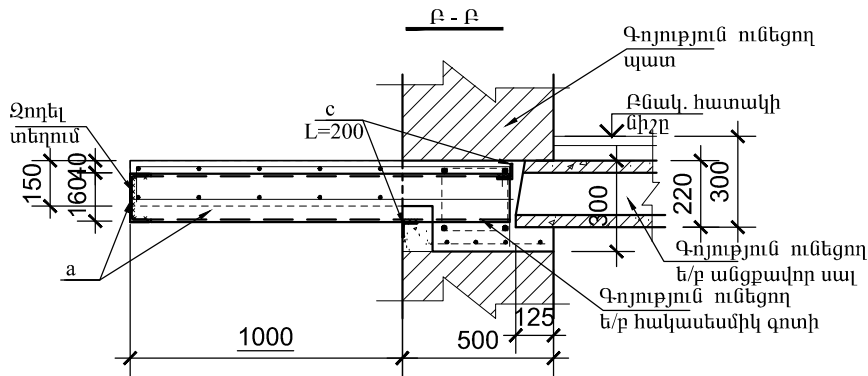
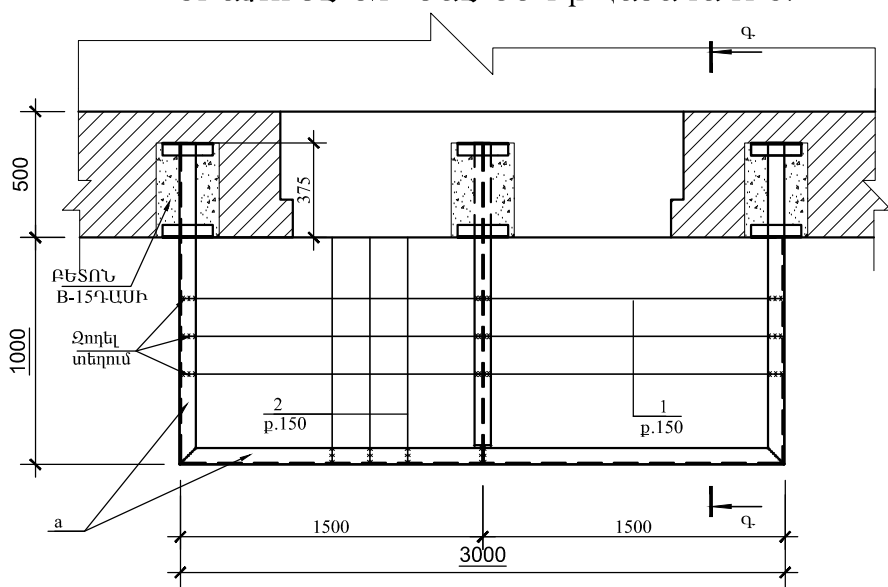

ՏԱՐԲԵՐԻ ՄԱՍՆԱԳԻՐ

ԴԻՐՔ	ՆՇԱՆԱԿՈՒՄ	ԱՆՎԱՆՈՒՄ	ՔԱՆ	ՔԱՇ ԿԳ	ԾԱՆՈԹ.
	ՄԵՏԱՂԱԿԱՆ ՏԱՐԲԵՐ				
a		Швеллер 16 ГОСТ 8240-89 L=5700 C235 ГОСТ 27772-88*	1	80.9	
b		Двутавр 16 ГОСТ 8239-89 L=1350 C235 ГОСТ 27772-88*	1	20.9	
c		Уголок 50x5 ГОСТ8509-93 L=200 C235 ГОСТ 27772-88*	6	0.75	
	ՄԻԱՋՈՒՅԼ Ե/Ք ՏԱՐԲԵՐ				
		ՄԻԱՋՈՒՅԼ Ե/Ք ՊԱՏԺԳԱՄԲ ՊՄ-1/1 հատ/			
1	ГОСТ 5781-82*	Ø12 A500C L=36000	1	32.0	
2	ГОСТ 5781-82*	Ø12 A500C L=40000	1	35.5	
		ԲԵՏՈՆ B-15 ԳԱՍԻ			0,60մ³

ՊՈՂՊԱՏԻ ԾԱԽՍԻ ԱՄՓՈՓԱԳԻՐ ՄԵԿ Ե-Ք ՏԱՐԻ ՀԱՄԱՐ. ԿԳ

ՏԱՐԻԻ ՄԱԿՆԻՇԸ	ԱՄՐԱՆԱՅԻՆ ՇԻՆՎԱՃՔՆԵՐ				
	ԱՄՐԱՆԻ ԴԱՍԸ				ԸՆԴՀԱՄ.
	A500C				
	ГОСТ 5781-82*				
	Ø12			ԸՆԴ.	
ՊՄ-1	67.0			67.0	67.0

ԵՐԵՎԱՆ ԶԱՂԱՔԻ ՆՈՐ ՆՈՐՔ ՎԱՐՉԱԿԱՆ ՇՐՋԱՆԻ ԲԱԶՄԱԲՆԱԿԱՐԱՆ ՇԵՆՔԵՐԻ ՊԱՏՇՊԱՄԲՆԵՐԻ ՀԻՄՆԱՆՈՐՈԳՈՒՄ				«ԵԶ-ՊԸԱՇՁԲ-15/44-1»		
Հասցե. Նանսեն փող. Տուն.21,քն.32				ՓՈՒԼ	ԹԵՐԹ	ԹԵՐ
				ԱՆ	24	7
ԿՈՆՍՏ.	Ռ.Դավթյան			ՀԱՏԱԿԱԳԾԻ ՖՐԱԳՄԵՆՏ +9.000 ՆԻՇԻ ՎՐԱ.		«ՀԱԶԱՐԱՇԵՆ» ՍՊԸ

Հասցե. ՆԱՆՍԵՆ Փող. Տոմ-21, քմ.-23
ՀԱՏԱԿԱԳԾԻ ՖՐԱԳՄԵՆՏ +15,000 ՆԻՇԻ ՎՐԱ.
/ ՉԱՓԱԳՐՈՒԹՅՈՒՆ/

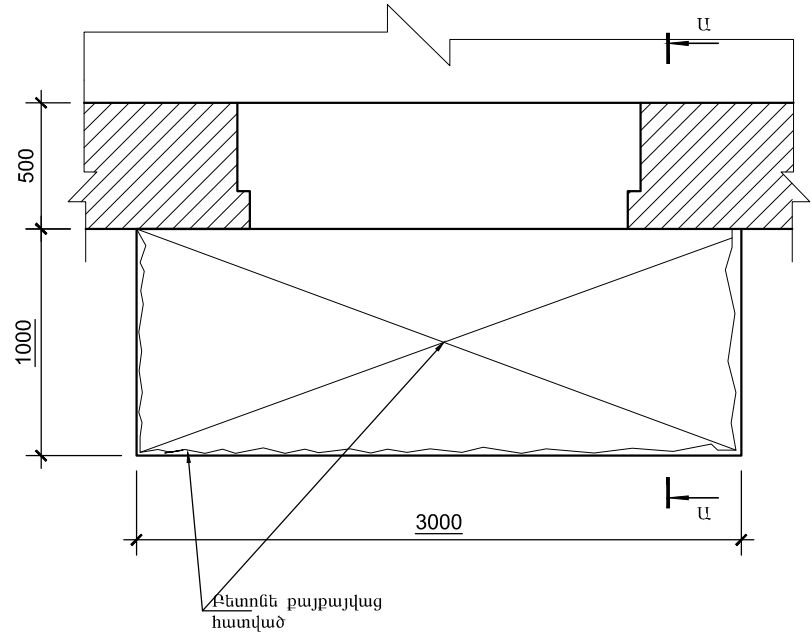

ՀԱՏԱԿԱԳԾԻ ՖՐԱԳՄԵՆՏ +15,000 ՆԻՇԻ ՎՐԱ.
/ ՔԱՆԴԱՆ ՀԵՐԹԱԿԱՆՈՒԹՅՈՒՆ/

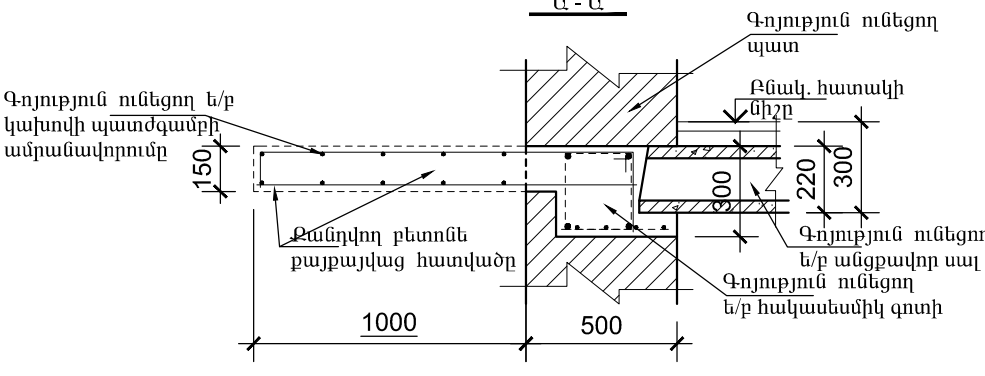
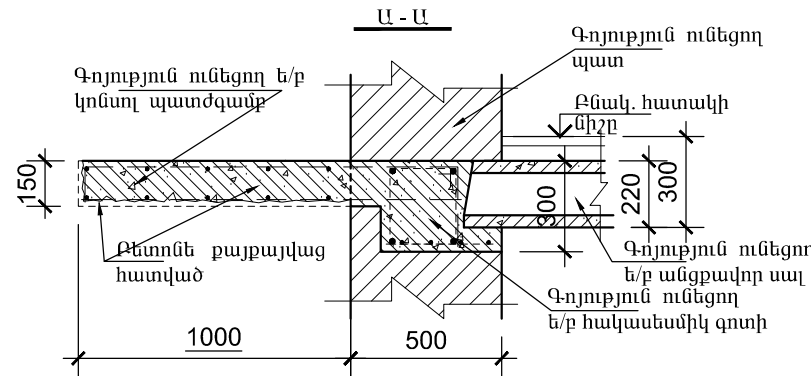
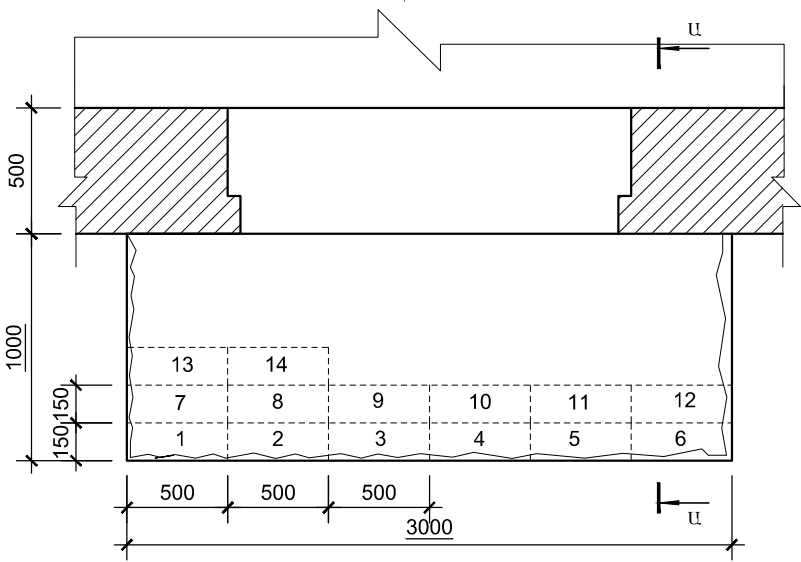

ՆԱՆՍԵՆ Փող. Տոմ-21, քմ.-23 ՀԱՍՑԵՈՎ՝ ԳՈՅՈՒԹՅՈՒՆ ՈՒՆԵՑՈՂ ԿԱՆՈՎԻ ՊԼԱՏԳԱՄԲԻ ՎԻՃԱԿԸ:

- ԳՈՅՈՒԹՅՈՒՆ ՈՒՆԵՑՈՂ ԿԱՆՈՎԻ ՊԼԱՏԳԱՄԲԻ ԲԵՏՈՆԸ ԱՄՐՈՂՋՈՒԹՅԱՄԲ ՔԱՅՔԱՅՎԱԾ Է: ՊԼԱՏԳԱՄԲԻ ԱՄՐԱՆԱՎՈՐՈՒՄԸ ԲԵՏՈՆԻ ՎԱՏ ՎԻՃԱԿԻ ՊԼԱՏԱՐՈՎ ՆՈՒՅՆՊԵՍ ՔԱՅՔԱՅՎԱԾ Է: ԿԱՆՈՎԻ ՊԼԱՏԳԱՄԲԻ ՈՒԺԵՂԱՅՄԱՆ ՆՊԵՏԱԿՈՎ, ՊԼԱՏԱՆԵԼՈՎ ԲՈՒՈՐ ԳՈՐԾՈՂ ԱՆՎՏԱՆԳՈՒԹՅԱՆ ՆՈՐՄԵՐԸ ՇԻՆ. ԱՇԽԱՏԱՆՔՆԵՐԸ ԻՐԱԿԱՆԱՑՆԵԼՈՒՅ, ՔԱՆԴԵԼ ՊԼԱՏԳԱՄԲԻ ԲԵՏՈՆԸ՝ ՀԱՄԱՁԱՅՆ ԳԾԱԳՐՈՒՄ ՆՇՎԱԾ ՀԵՐԹԱԿԱՆՈՒԹՅԱՆ /ՆԱՅԵԼ ՀԱՏԱԿԱԳԻԾ/ ՉՎՆԱՍԵԼՈՎ ՊԼԱՏԳԱՄԲԻ ԱՇԽԱՏՈՂ ԱՄՐԱՆԱՎՈՐՈՒՄԸ: ՀԱՏԱԿԱԳԾՈՒՄ ՆՇՎԱԾ ՀԱՏԱԿԱՆՔՆԵՐՈՒՄ ԲԱՅԵԼ ԽՈՐՈՉ, ԳՈՅՈՒԹՅՈՒՆ ՈՒՆԵՑՈՂ ՊԼԱՏԵՐԻ ԵՎ ՀԱԿԱՍԵՍՄԻԿ ԳՈՏՈՒ ՄԵՋ ՉՎՆԱՍԵԼՈՎ ԳՈՏՈՒ ԱՄՐԱՆԱՎՈՐՈՒՄԸ /350x250x160h/: ՏԵՂԱԴՐԵԼ ՄԵՏԱՂԱԿԱՆ ՏԱՐԵՐ ԵՎ ԲԵՏՈՆԱՊԼԱՏԵԼ ՆՇՎԱԾ ԽՈՐՈՉՆԵՐԸ: ՄԵՏԱՂԱԿԱՆ ՏԱՐԵՐԻ ՎՐԱ ՏԵՂԱԴՐԵԼ ՆՈՐ ՎԵՐԱՆՈՐՈԳՎՈՂ ՊԼԱՏԳԱՄԲԻ ԱՄՐԱՆԱՎՈՐՈՒՄԸ: ՋՈՂԵԼ ՎԵՐԸ ՆՇՎԱԾԸ ՄԵՏԱՂԱԿԱՆ ՏԱՐԵՐԻՆ: ՈՐԻՑ ՀԵՏՈ ՎԵՐԱԿԱՆԳՆԵԼ ՊԼԱՏԳԱՄԲԻ ԱՄՐՈՂՋՈՒԹՅՈՒՆԸ ԲԵՏՈՆԱՊԼԱՏԵԼՈՎ: 2. ՆԱԽԱՏԵՍԵԼ ԿԱՆՈՎԻ ՊԼԱՏԳԱՄԲԻ ԿՈՂԵՐԻ ԵՎ ՏԱԿԻ ՀԱՏՎԱԾԻ Ց/Ա ՍՎԱՂ -4.0մ: ՆԱԽԱՊԵՍ ՆԱԽԱՏԵՍԵԼՈՎ ՄԵՏ.ՏԱՐԵՐԻ ՎՐԱ ՀԱՄԱՊԼԱՍՏԻԱՆ ՄԵՏ. ՑԱՆՑ 3. ՀԱՏԱԿՆԵՐԸ ԻՐԱԿԱՆԱՑՆԵԼ Ց/Ա ՀԱՐԹԵՑՆՈՂ ՇԵՐՏՈՎ -3.00մ: 4. ԲՈՒՈՐ ՇԻՆ. ԱՇԽԱՏԱՆՔՆԵՐԸ ԻՐԱԿԱՆԱՑՆԵԼ ՊԼԱՏԱՆԵԼՈՎ ԳՈՐԾՈՂ ԱՆՎՏԱՆԳՈՒԹՅԱՆ ՆՈՐՄԵՐԸ:

ԵՐԵՎԱՆ ԶԱՂԱՔԻ ՆՈՐ ՆՈՐԸ ՎԱՐՉԱԿԱՆ ՇՐՋԱՆԻ ԲԱԶՄԱԲԱԿԱՐԱՆ ՇԵՆՔԵՐԻ ՊԼԱՏԳԱՄԲՆԵՐԻ ՀԻՄՆԱՆՈՐՈԳՈՒՄ				«ԵԶ-ՊԸԱՇՁԲ-15/44-1»		
Հասցե. Նանսեն փող. Տոմ.21, քմ.23						
				ՓՈՒԼ	ԹԵՐԹ	ԹԵՐ
				ԱՆ	25	7
ԿՈՐԱՍ.	Ռ.Դավթյան		ՀԱՏԱԿԱԳԾԻ ՖՐԱԳՄԵՆՏ +15.000 ՆԻՇԻ ՎՐԱ.	«ՀԱԶԱՐԱՇԵՆ» ՍՊԸ		

ՀԱՏԱԿԱԳԾԻ ՖՐԱԳՄԵՆՏ +15,000 ՆԻՇԻ ՎՐԱ.
ՄԵՏԱՂԱԿԱՆ ՏԱՐԻԵՐԻ ՏԵՂԱԴՐՄԱՆ ՄԻԵՄԱ.

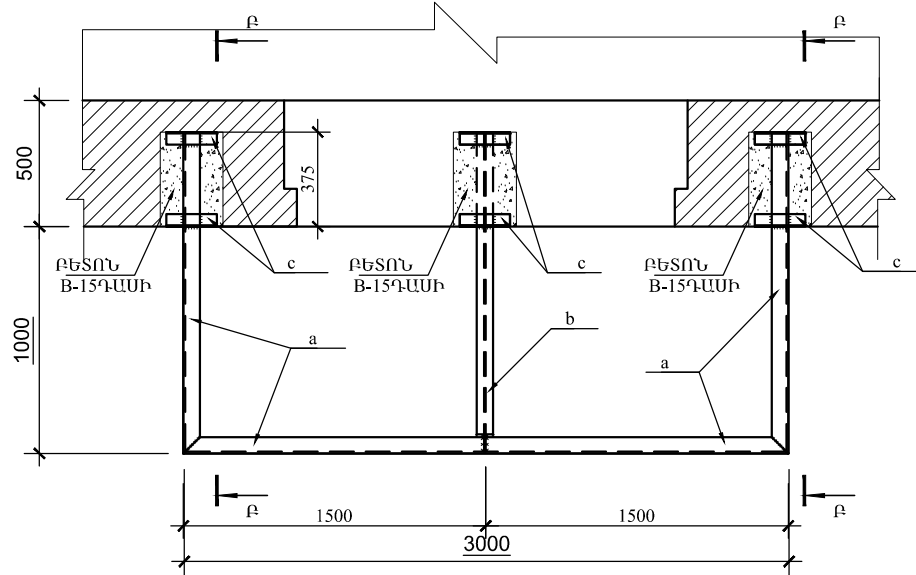

ՀԱՏԱԿԱԳԾԻ ՖՐԱԳՄԵՆՏ +15,000 ՆԻՇԻ ՎՐԱ.
ՄԻԱՉՈՒՅԼ Ե/Ք ՍԱԼ ՍՄ-1-Ի ՀԱՏԱԿԱԳԻԾ.

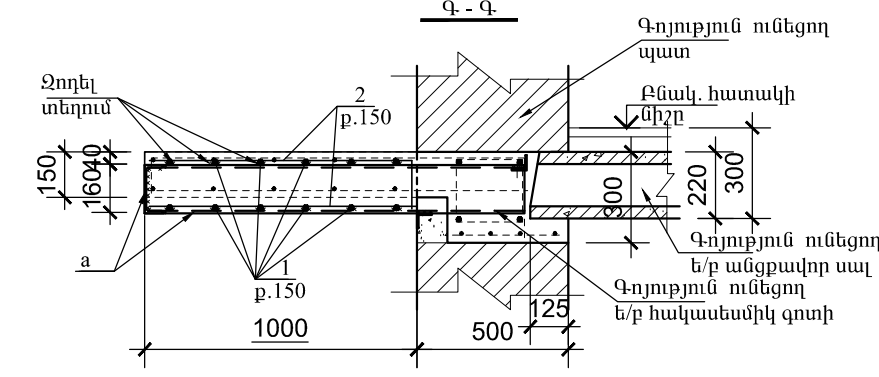
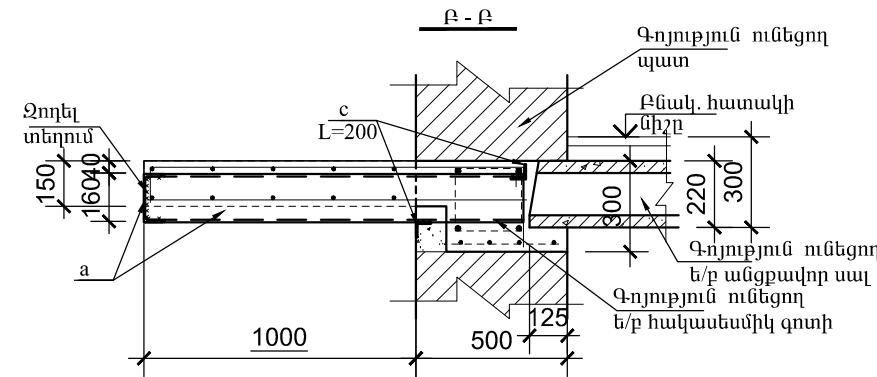
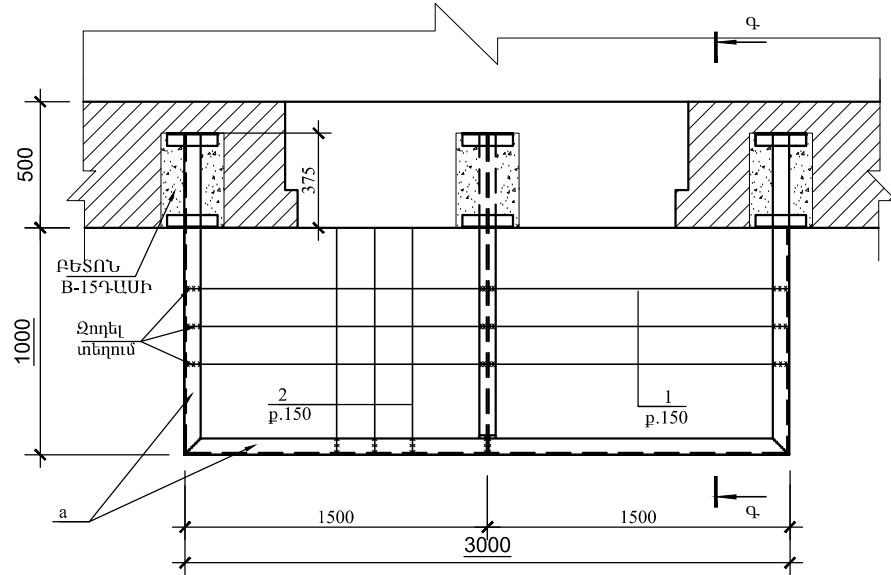

ՏԱՐԻԵՐԻ ՄԱՍՆԱԳԻՐ

ԳԻՐԲ	ՆՇԱՆԱԿՈՒՄ	ԱՆՎԱՆՈՒՄ	ՔԱՆ	ՔԱՇ կգ	ԾԱՆՈԹ.
ՄԵՏԱՂԱԿԱՆ ՏԱՐԻԵՐ					
a		Швеллер 16 ГОСТ 8240-89 C235 ГОСТ 27772-88* L=5700	1	80.9	
b		Двутавр 16 ГОСТ 8239-89 C235 ГОСТ 27772-88* L=1350	1	20.9	
c		Уголок 50x5 ГОСТ8509-93 C235 ГОСТ 27772-88* L=200	6	0.75	
ՄԻԱՉՈՒՅԼ Ե/Ք ՏԱՐԻԵՐ					
ՄԻԱՉՈՒՅԼ Ե/Ք ՊԱՏԺԳԱՄԲ ՊՄ-1/1 հատ./					
1	ГОСТ 5781-82*	Ø12 A500C L=36000	1	32.0	
2	ГОСТ 5781-82*	Ø12 A500C L=40000	1	35.5	
		ԲԵՏՈՆ Բ-15 ԳԱՍԻ			0,60մ³

ՊՈԳՊԱՏԻ ԾԱԽՍԻ ԱՄՓՈՓԱԳԻՐ ՄԵԿ Ե-Ք ՏԱՐԻԻ ՀԱՄԱՐ. կգ

ՏԱՐԻԻ ՄԱԿՆԻՇԸ	ԱՄՐԱՆԱՅԻՆ ՇԻՆՎԱՃՔՆԵՐ				
	ԱՄՐԱՆԻ ԴԱՍԸ				ԸՆԴՀԱՄ.
	A500C				
	ГОСТ 5781-82*				
	Ø12			ԸՆԴ.	
ՊՄ-1	67.0			67.0	67.0

ԵՐԵՎԱՆԻ ԶԱՂԱՔԻ ՆՈՐ ՆՈՐԶ ՎԱՐՉԱԿԱՆ ՇՐՋԱՆԻ ԲԱԶՄԱԲՆԱԿԱՐԱՆ ՇԵՆՔԵՐԻ ՊԱՏՇԳԱՄԲՆԵՐԻ ՀԻՄՆԱՆՈՐՈԳՈՒՄ			«ԵԶ-ՊԸԱՇՁԲ-15/44-1»		
Հասցե. Նաստեն փող. Տուն.21,քն.23				ՓՈՒԼ	ԹԵՐԹ
				ԱՆ	26
ԿՈՆՍՍ.	Ռ.Դավթյան		ՀԱՏԱԿԱԳԾԻ ՖՐԱԳՄԵՆՏ +15.000 ՆԻՇԻ ՎՐԱ.	«ՀԱԶԱՐԱՇԵՆ» ՍՊԸ	
					7

Հասցե. ՆԱՆՍԵՆ Փող. Տուն-21, քմ.-22
ՀԱՏԱԿԱԳԾԻ ՖՐԱԳՄԵՆՏ +12,000 ՆԻՇԻ ՎՐԱ.
/ ՉԱՓԱԳՐՈՒԹՅՈՒՆ /

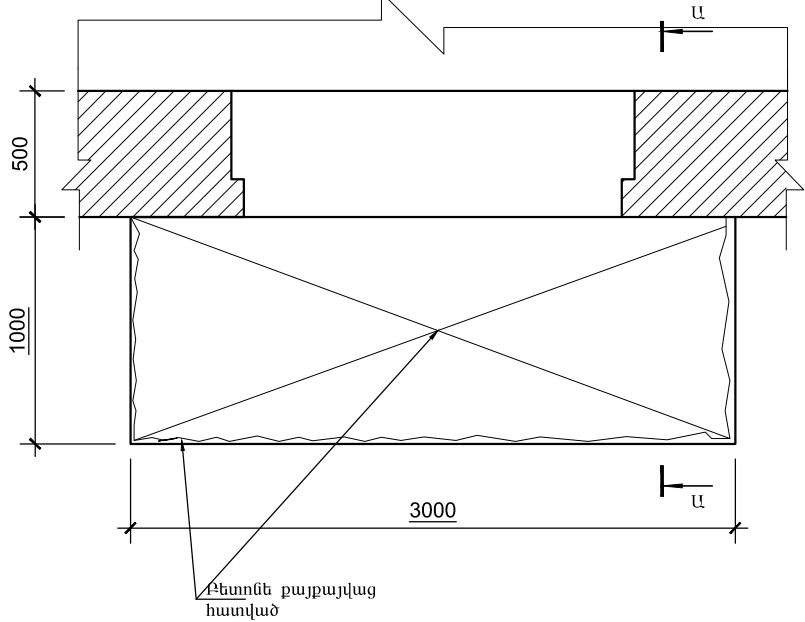

ՀԱՏԱԿԱԳԾԻ ՖՐԱԳՄԵՆՏ +12,000 ՆԻՇԻ ՎՐԱ.
/ ՔԱՆԴԱՄԱՆ ՀԵՐԹԱԿԱՆՈՒԹՅՈՒՆ /

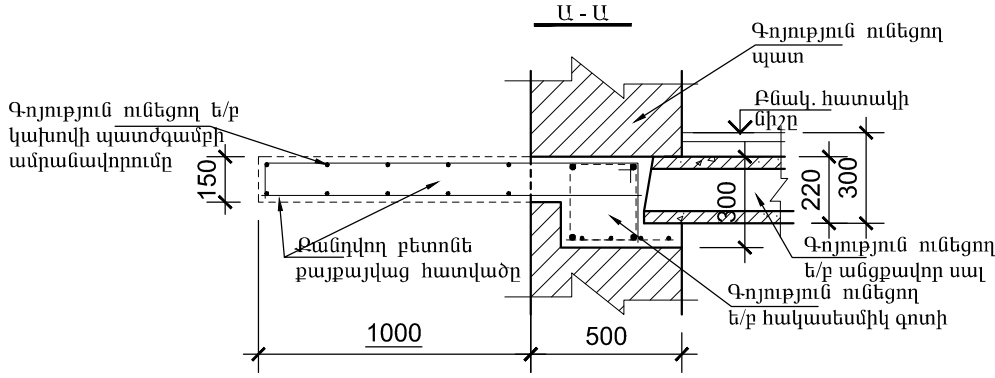
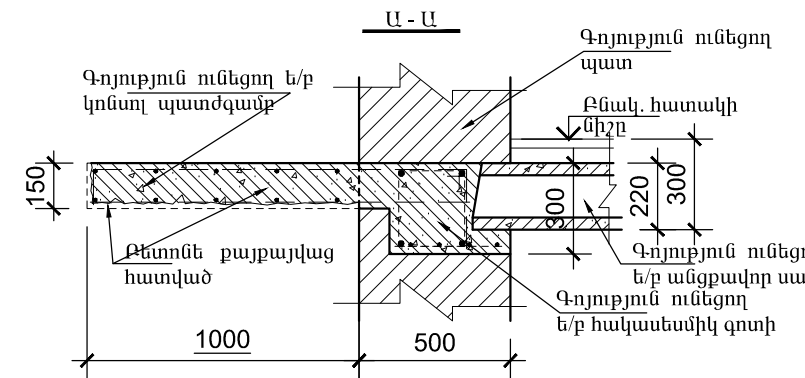
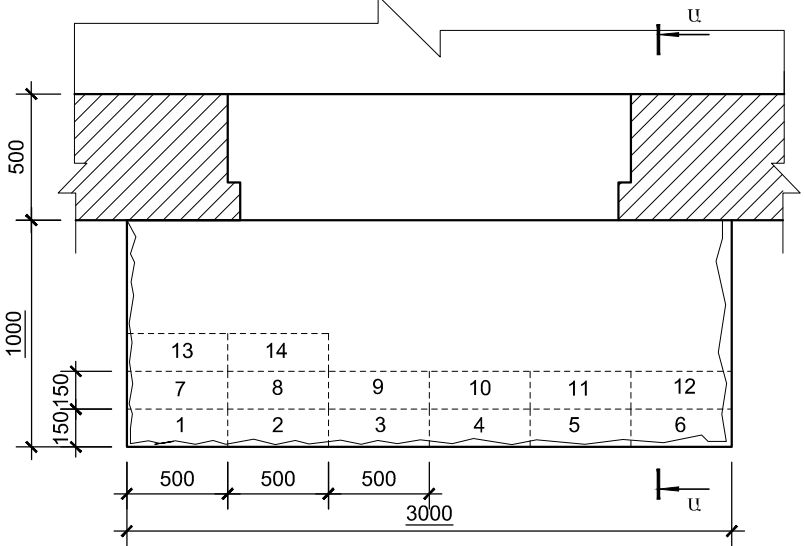

ՆԱՆՍԵՆ Փող. Տուն-21, քմ.-22 ՀԱՍՑԵՆՈՎ՝ ԳՈՅՈՒԹՅՈՒՆ ՈՒՆԵՑՈՂ ԿԱՆՈՎԻ ՊԼԱՏԳԱՄԲԻ ՎԻՃԱԿԸ:

- ԳՈՅՈՒԹՅՈՒՆ ՈՒՆԵՑՈՂ ԿԱՆՈՎԻ ՊԼԱՏԳԱՄԲԻ ԲԵՏՈՆԸ ԱՄԲՈՂՋՈՒԹՅԱՄԸ ՔԱՅՔԱՅՎԱԾ Է: ՊԼԱՏԳԱՄԲԻ ԱՄԲՈՂՋՈՒԹՅԱՄԸ ԲԵՏՈՆԻ ՎԱՏ ՎԻՃԱԿԻ ՊԼԱՏԱՐՈՎ ՆՈՒՅՆՊԵՍ ՔԱՅՔԱՅՎԱԾ Է: ԿԱՆՈՎԻ ՊԼԱՏԳԱՄԲԻ ՈՒԺԵՂԱՅՄԱՆ ՆՊԼԱՏԱԿՈՎ, ՊԼԱՏԱՆԵԼՈՎ ԲՈԼՈՐ ԳՈՐԾՈՂ ԱՆՎՏԱՆԳՈՒԹՅԱՆ ՆՈՐՄԵՐԸ ԸԻՆ. ԱԸԽԱՏԱՆՔՆԵՐԸ ԻՐԱԿԱՆԱՑՆԵԼՈՒՅ, ՔԱՆԴԱՄԱՆ ՊԼԱՏԳԱՄԲԻ ԲԵՏՈՆԸ՝ ՀԱՄԱՁԱՅՆ ԳԾԱԳՐՈՒՄ ՆՇՎԱԾ ՀԵՐԹԱԿԱՆՈՒԹՅԱՆ / ՆԱՅԵԼ ՀԱՏԱԿԱԳԻԾ / ՉՎՆԱՄԵԼՈՎ ՊԼԱՏԳԱՄԲԻ ԱԸԽԱՏՈՂ ԱՄԲՈՂՋՈՒԹՅԱՄԸ: ՀԱՏԱԿԱԳԾՈՒՄ ՆՇՎԱԾ ՀԱՏԱԿԱՆԵՐՈՒՄ ԲԱՅԵԼ ԽՈՐՈՉ, ԳՈՅՈՒԹՅՈՒՆ ՈՒՆԵՑՈՂ ՊԼԱՏԵՐԻ ԵՎ ՀԱԿԱՄԵՍՄԻԿ ԳՈՏՈՒ ՄԵՋ ՉՎՆԱՄԵԼՈՎ ԳՈՏՈՒ ԱՄԲՈՂՋՈՒԹՅԱՄԸ /350x250x160h/: ՏԵՂԱԴՐԵԼ ՄԵՏԱՂԱԿԱՆ ՏԱՐԲԵՐ ԵՎ ԲԵՏՈՆԱՊԼԱՏԵԼ ՆՇՎԱԾ ԽՈՐՈՉՆԵՐԸ: ՄԵՏԱՂԱԿԱՆ ՏԱՐԲԵՐԻ ՎՐԱ ՏԵՂԱԴՐԵԼ ՆՈՐ ՎԵՐԱՆՈՐՈԳՎՈՂ ՊԼԱՏԳԱՄԲԻ ԱՄԲՈՂՋՈՒԹՅԱՄԸ: ՋՈՂԵԼ ՎԵՐԸ ՆՇՎԱԾԸ ՄԵՏԱՂԱԿԱՆ ՏԱՐԲԵՐԻՆ: ՈՐԻՑ ՀԵՏՈ ՎԵՐԱԿԱՆԳՆԵԼ ՊԼԱՏԳԱՄԲԻ ԱՄԲՈՂՋՈՒԹՅՈՒՆԸ ԲԵՏՈՆԱՊԼԱՏԵԼՈՎ: 2. ՆԱԽԱՏԵՍԵԼ ԿԱՆՈՎԻ ՊԼԱՏԳԱՄԲԻ ԿՈՂԵՐԻ ԵՎ ՏԱԿԻ ՀԱՏՎԱԾԻ Ց/Ա ՍՎԱՂ -4.0մ²: ՆԱԽԱՊԵՍ ՆԱԽԱՏԵՍԵԼՈՎ ՄԵՏ. ՏԱՐԲԵՐԻ ՎՐԱ ՀԱՄԱՊԼԱՏԱՄԻՆ ՄԵՏ. ՑԱՆՑ 3. ՀԱՏԱԿԱՆԵՐԸ ԻՐԱԿԱՆԱՑՆԵԼ Ց/Ա ՀԱՐԹԵՑՆՈՂ ԸՆԴՈՎ -3.00մ²: 4. ԲՈԼՈՐ ԸԻՆ. ԱԸԽԱՏԱՆՔՆԵՐԸ ԻՐԱԿԱՆԱՑՆԵԼ ՊԼԱՏԱՆԵԼՈՎ ԳՈՐԾՈՂ ԱՆՎՏԱՆԳՈՒԹՅԱՆ ՆՈՐՄԵՐԸ:

ԵՐԵՎԱՆ ԶԱՂԱՔԻ ՆՈՐ ՆՈՐԵ ՎԱՐՉԱԿԱՆ ՇՐՋԱՆԻ ԲԱԶՄԱԲՆԱԿԱՐԱՆ ԸՆԵՔԵՐԻ ՊԼԱՏԳԱՄԲԵՐԻ ՀԻՄՆԱՆՈՐՈԳՈՒՄ				«ԵԶ-ՊԸԱՇՁԲ-15/44-1»		
Հասցե. Նանսեն փող. Տուն-21, քմ.-22				ՓՈՒԼ	ԹԵՐԹ	ԹԵՐ
				ԱՆ	27	7.
ԿՈՆՍՍ.	Ռ.Դավթյան		ՀԱՏԱԿԱԳԾԻ ՖՐԱԳՄԵՆՏ +12.000 ՆԻՇԻ ՎՐԱ.	«ՀԱՁԱՐԱՇԵՆ» ՍՊՈ		

ՀԱՏԱԿԱԳԾԻ ՖՐԱԳՄԵՆՏ +12,000 ՆԻՇԻ ՎՐԱ.
ՄԵՏԱՂԱԿԱՆ ՏԱՐԻՐԻ ՏԵՂԱԴՐՄԱՆ ՍԽԵՄԱ.

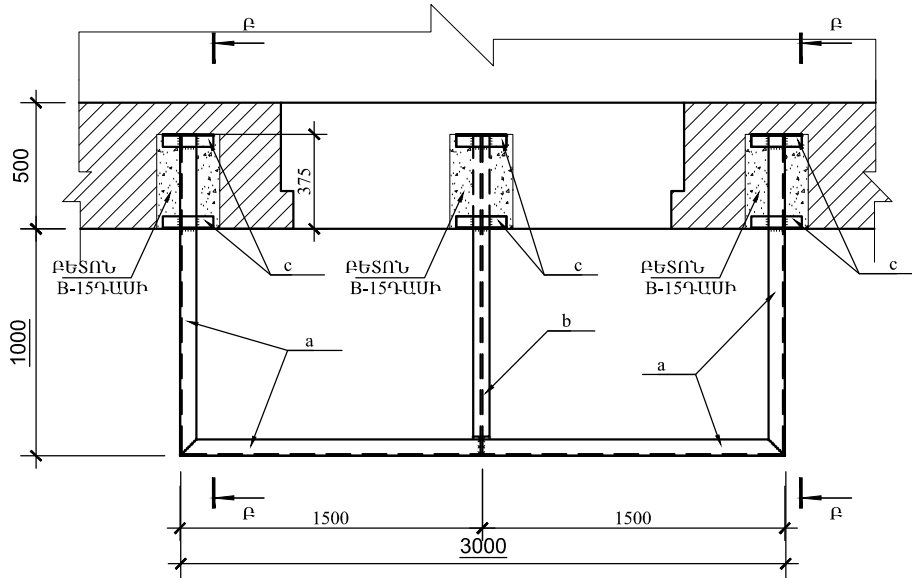

ՀԱՏԱԿԱԳԾԻ ՖՐԱԳՄԵՆՏ +12,000 ՆԻՇԻ ՎՐԱ.
ՄԻԱՉՈՒՅԼ Ե/Ք ՍԱԼ ՍՄ-1-Ի ՀԱՏԱԿԱԳԻԾ.

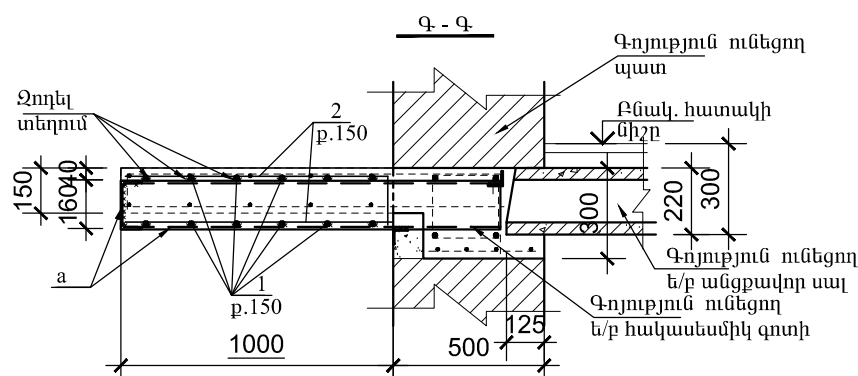
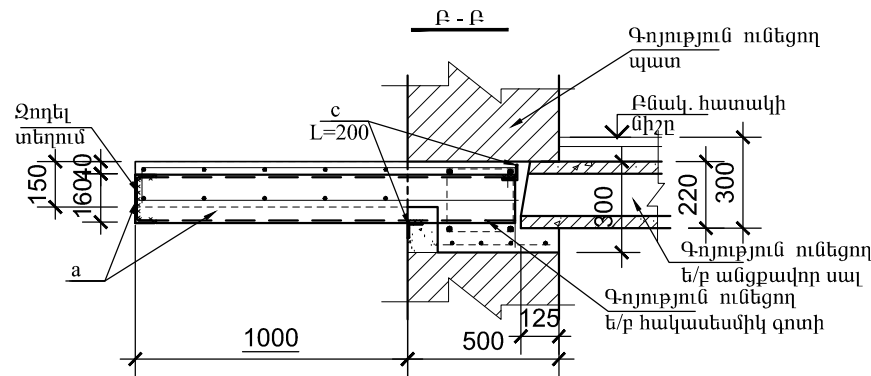
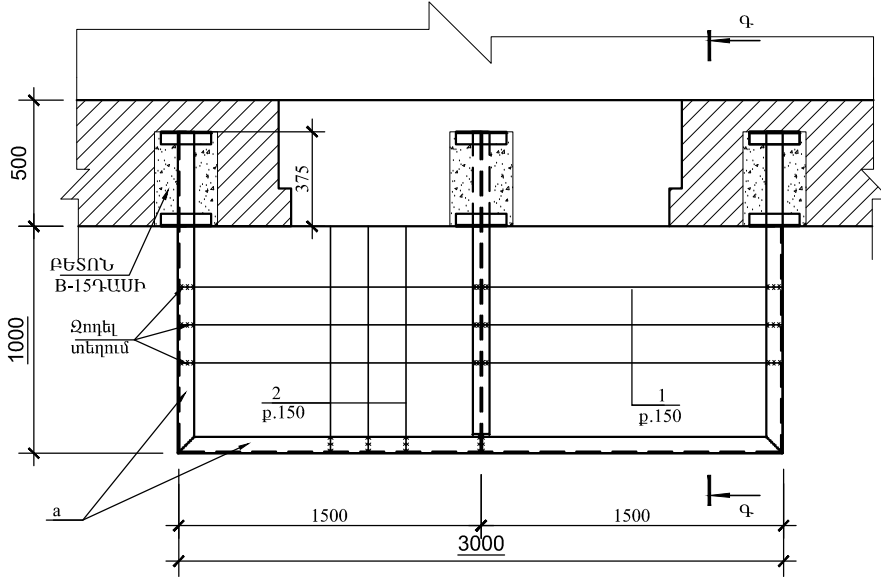

ՏԱՐԻՐԻ ՄԱՍՆԱԳԻՐ

ԳԻՐԲ	ՆՇԱՆԱԿՈՒՄ	ԱՆՎԱՆՈՒՄ	ՔԱՆ	ՔԱՇ ԿԳ	ԾԱՆՈԹ.
	ՄԵՏԱՂԱԿԱՆ ՏԱՐԻՐ				
a		Швеллер 16 ГОСТ 8240-89 C235 ГОСТ 27772-88* L=5700	1	80.9	
b		Двутавр 16 ГОСТ 8239-89 C235 ГОСТ 27772-88* L=1350	1	20.9	
c		Уголок 50x5 ГОСТ8509-93 C235 ГОСТ 27772-88* L=200	6	0.75	
	ՄԻԱՉՈՒՅԼ Ե/Ք ՏԱՐԻՐ				
		ՄԻԱՉՈՒՅԼ Ե/Ք ՊԱՏԺԳԱՄԲ ՊՄ-1/ 1հառ/			
1	ГОСТ 5781-82*	Ø12 A500C L=36000	1	32.0	
2	ГОСТ 5781-82*	Ø12 A500C L=40000	1	35.5	
		ԲԵՏՈՆ Բ-15 ԳԱՍԻ			0,60մ³

ՊՈՂՊԱՏԻ ԾԱԽՍԻ ԱՄՓՈՓԱԳԻՐ ՄԵԿ Ե-Ք ՏԱՐԻ ԶԱՍԱՐ. ԿԳ

ՏԱՐԻ ՄԱԿՆԻՇԸ	ԱՄՐԱՆԱՅԻՆ ՇԻՆՎԱԾՔՆԵՐ				
	ԱՄՐԱՆԻ ԴԱՍԸ				ԸՆԴՀԱՄ.
	A500C				
	ГОСТ 5781-82*				
	Ø12			ԸՆԴ.	
ՊՄ-1	67.0			67.0	67.0

ԵՐԵՎԱՆԻ ԶԱՐԴԵՐ ՆՈՐ ՆՈՐԶ ՎԱՐՉԱԿԱՆ ՇՐՋԱՆԻ ԲԱԶՄԱԲՆԱԿԱՐԱՆ ՇԵՆՔԵՐԻ ՊԱՏՇՊԱՄԲՆԵՐԻ ԶԻՄՆԱՆՈՐՈԳՈՒՄ				«ԵԶ-ՊԸԱՇՁԲ-15/44-1»		
Հասցե. Նամսեն փող. Տոմ.21,քմ.22				ՓՈՒԼ	ԹԵՐԹ	ԹԵՐ
				ԱՆ	28	7
ԿՈՆՍՏ.	Ռ.Դավթյան	ՀԱՏԱԿԱԳԾԻ ՖՐԱԳՄԵՆՏ +12.000 ՆԻՇԻ ՎՐԱ.		«ՀԱԶԱՐԱՇԵՆ» ՍՊԸ		

Հասցե. ՆԱՆՍԵՆ Փող. Տուն-21, քմ.-18
ՀԱՏԱԿԱԳԾԻ ՖՐԱԳՄԵՆՏ +6,000 ՆԻՇԻ ՎՐԱ.
/ ՉԱՓԱԳՐՈՒԹՅՈՒՆ/

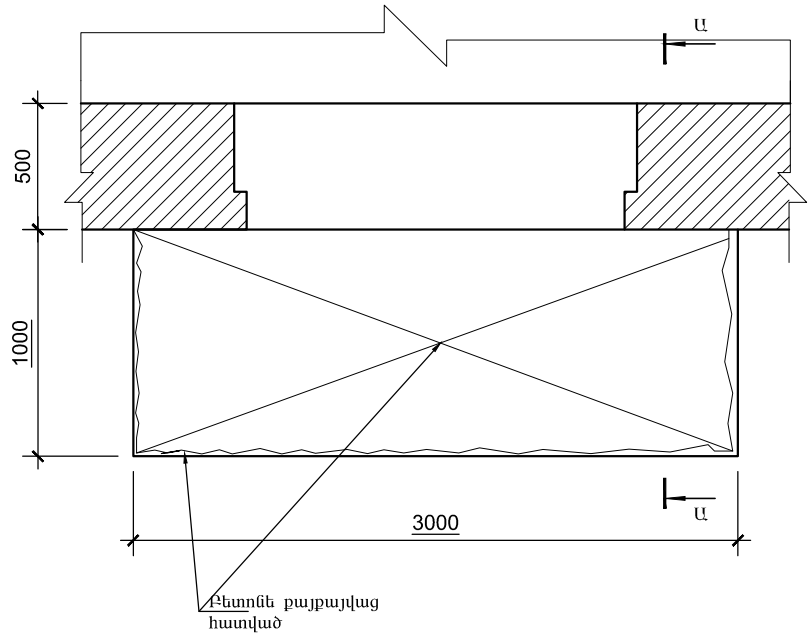

ՀԱՏԱԿԱԳԾԻ ՖՐԱԳՄԵՆՏ +6,000 ՆԻՇԻ ՎՐԱ.
/ ԶԱՆԴԱՆ ՀԵՐԹԱԿԱՆՈՒԹՅՈՒՆ/

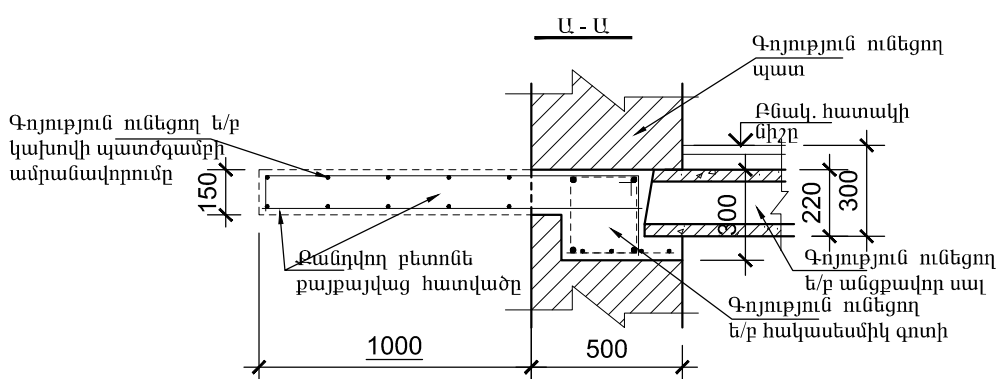
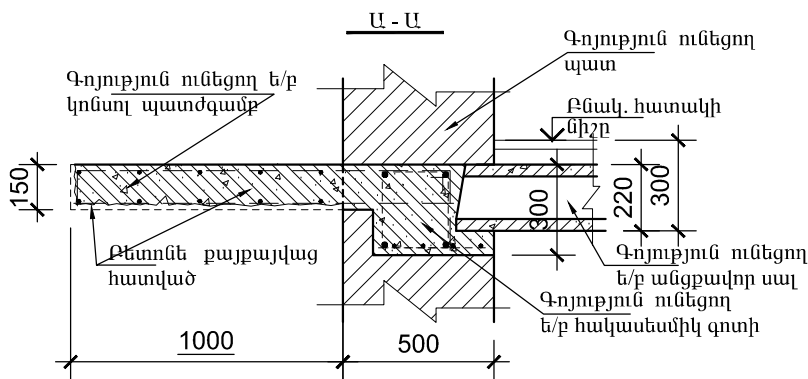
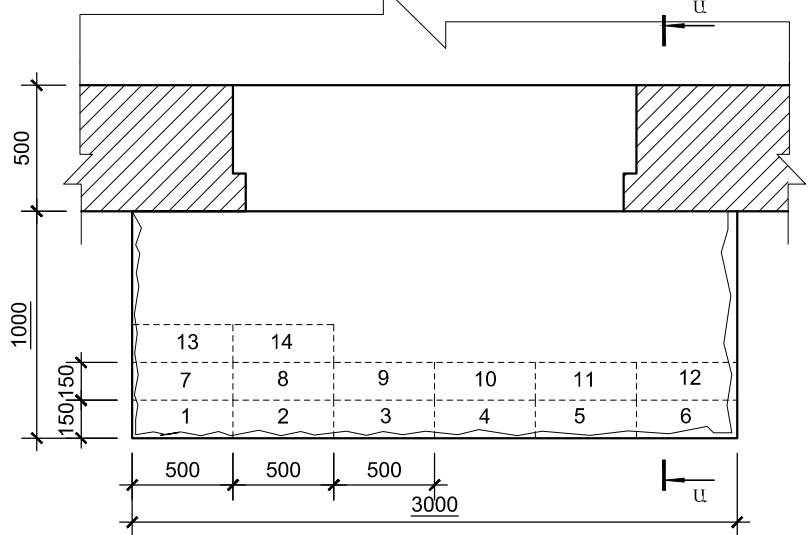

ՆԱՆՍԵՆ Փող. Տուն-21, քմ.-18 ՀԱՍՑԵՈՎ՝ ԳՈՅՈՒԹՅՈՒՆ ՈՒՆԵՑՈՂ ԿԱԽՈՎԻ ՊԱՏԺԳԱՄԲԻ ՎԻՃԱԿԸ:

- ԳՈՅՈՒԹՅՈՒՆ ՈՒՆԵՑՈՂ ԿԱԽՈՎԻ ՊԱՏԺԳԱՄԲԻ ԲԵՏՈՆԸ ԱՄՐՈՂՋՈՒԹՅԱՄ ԶԱՅԶԱՅՎԱԾ Է: ՊԱՏԺԳԱՄԲԻ ԱՄՐԱՆԱՎՈՐՈՒՄԸ ԲԵՏՈՆԻ ՎԱՏ ՎԻՃԱԿԻ ՊԱՏՃԱՐՈՎ ՆՈՒՅՆՊԵՄ ԶԱՅԶԱՅՎԱԾ Է: ԿԱԽՈՎԻ ՊԱՏԺԳԱՄԲԻ ՈՒԺԵՂԱՑՄԱՆ ՆՊԱՏԱԿՈՎ, ՊԱՀՊԱՆԵԼՈՎ ԲՈԼՈՐ ԳՈՐԾՈՂ ԱՆՎՏԱՆԳՈՒԹՅԱՆ ՆՈՐՄԵՐԸ ՇԻՆ. ԱՇԽԱՏԱՆՔՆԵՐԸ ԻՐԱԿԱՆԱՑՆԵԼՈՒՅ, ԶԱՆԴԵԼ ՊԱՏԺԳԱՄԲԻ ԲԵՏՈՆԸ՝ ՀԱՄԱՁԱՅՆ ԳԾԱԳՐՈՒՄ ՆՇՎԱԾ ՀԵՐԹԱԿԱՆՈՒԹՅԱՆ /ՆԱՅԵԼ ՀԱՏԱԿԱԳԻԾ/ ՉՎՆԱՍԵԼՈՎ ՊԱՏԺԳԱՄԲԻ ԱՇԽԱՏՈՂ ԱՄՐԱՆԱՎՈՐՈՒՄԸ: ՀԱՏԱԿԱԳԾՈՒՄ ՆՇՎԱԾ ՀԱՏՎԱԾՆԵՐՈՒՄ ԲԱՅԵԼ ԽՈՐՈՉ, ԳՈՅՈՒԹՅՈՒՆ ՈՒՆԵՑՈՂ ՊԱՏԵՐԻ ԵՎ ՀԱԿԱՍԵՍՄԻԿ ԳՈՏՈՒ ՄԵՋ ՉՎՆԱՍԵԼՈՎ ԳՈՏՈՒ ԱՄՐԱՆԱՎՈՐՈՒՄԸ /350x250x160h/: ՏԵՂԱԴՐԵԼ ՄԵՏԱՂԱԿԱՆ ՏԱՐԵՐ ԵՎ ԲԵՏՈՆԱՊԱՏԵԼ ՆՇՎԱԾ ԽՈՐՈՉՆԵՐԸ: ՄԵՏԱՂԱԿԱՆ ՏԱՐԵՐԻ ՎՐԱ ՏԵՂԱԴՐԵԼ ՆՈՐ ՎԵՐԱՆՈՐՈԳՎՈՂ ՊԱՏԺԳԱՄԲԻ ԱՄՐԱՆԱՎՈՐՈՒՄԸ: ՋՈՂԵԼ ՎԵՐԸ ՆՇՎԱԾԸ ՄԵՏԱՂԱԿԱՆ ՏԱՐԵՐԻՆ: ՈՐԻՑ ՀԵՏՈ ՎԵՐԱԿԱՆԱԳՆԵԼ ՊԱՏԺԳԱՄԲԻ ԱՄՐՈՂՋՈՒԹՅՈՒՆԸ ԲԵՏՈՆԱՊԱՏԵԼՈՎ:
- ՆԱԽԱՏԵՍԵԼ ԿԱԽՈՎԻ ՊԱՏԺԳԱՄԲԻ ԿՈՂԵՐԻ ԵՎ ՏԱԿԻ ՀԱՏՎԱԾԻ Ց/Ա ՍՎԱՂ -4.0մ²:
- ՆԱԽԱՊԵՄ ՆԱԽԱՏԵՍԵԼՈՎ ՄԵՏ. ՏԱՐԵՐԻ ՎՐԱ ՀԱՄԱՊԱՏԱՍԽԱՆ ՄԵՏ. ՑԱՆՑ
- ՀԱՏԱԿՆԵՐԸ ԻՐԱԿԱՆԱՑՆԵԼ Ց/Ա ՀԱՐԹԵՑՆՈՂ ՇԵՐՏՈՎ -3.00մ²:
- ԲՈԼՈՐ ՇԻՆ. ԱՇԽԱՏԱՆՔՆԵՐԸ ԻՐԱԿԱՆԱՑՆԵԼ ՊԱՀՊԱՆԵԼՈՎ ԳՈՐԾՈՂ ԱՆՎՏԱՆԳՈՒԹՅԱՆ ՆՈՐՄԵՐԸ:

ԵՐԵՎԱՆ ԶԱՂԱԵԻ ՆՈՐ ՆՈՐԶ ՎԱՐՉԱԿԱՆ ՇՐՋԱՆԻ ԲԱԶՄԱԲՆԱԿԱՐԱՆ ՇԵՆՔԵՐԻ ՊԱՏԺԳԱՄԲՆԵՐԻ ՀԻՄՆԱՆՈՐՈԳՈՒՄ				«ԵԶ-ՊԸԱՇԶԲ-15/44-1»		
Հասցե. Նանսեն փող. Տուն.21, քմ.18				ՓՈՒԼ	ԹԵՐԹ	ԹԵՐ
				ԱՆ	29	7
ԿՈՆԱՏ.	Ռ.Դավթյան		ՀԱՏԱԿԱԳԾԻ ՖՐԱԳՄԵՆՏ +6.000 ՆԻՇԻ ՎՐԱ.	«ՀԱԶԱՐԱՇԵՆ» ՍՊՈ		

ՀԱՏԱԿԱԳԾԻ ՖԻԱԳՄԵՆՏ +6,000 ՆԻՇԻ ՎՐԱ.
ՄԵՏԱՂԱԿԱՆ ՏԱՐՐԵՐԻ ՏԵՂԱԴՐՄԱՆ ՄԽԵՄԱ.

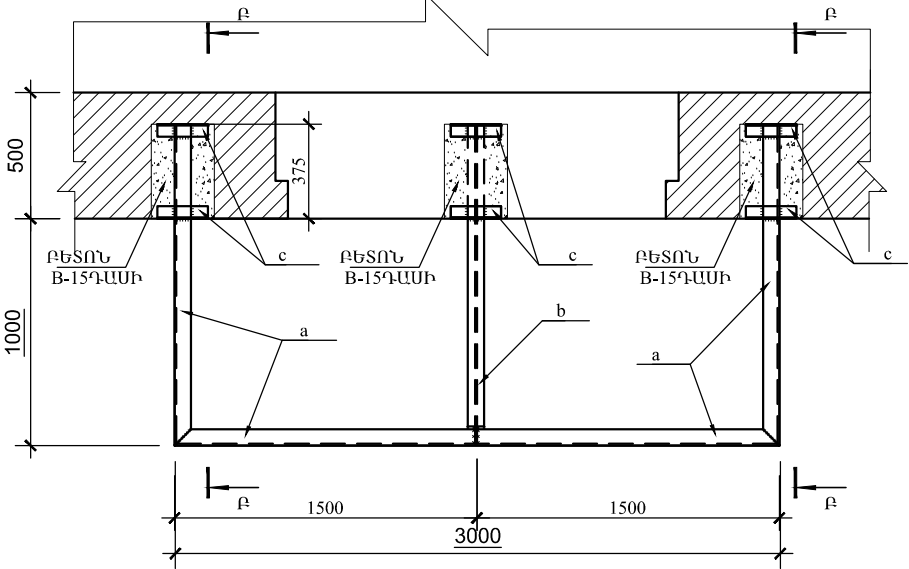

ՀԱՏԱԿԱԳԾԻ ՖԻԱԳՄԵՆՏ +6,000 ՆԻՇԻ ՎՐԱ.
ՄԻԱՁՈՒՅԼ Ե/Ք ՍԱԼ ՍՄ-1-Ի ՀԱՏԱԿԱԳԻԾ.

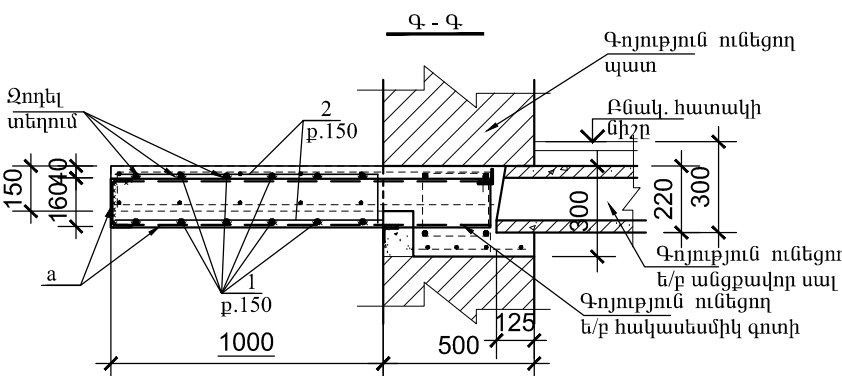
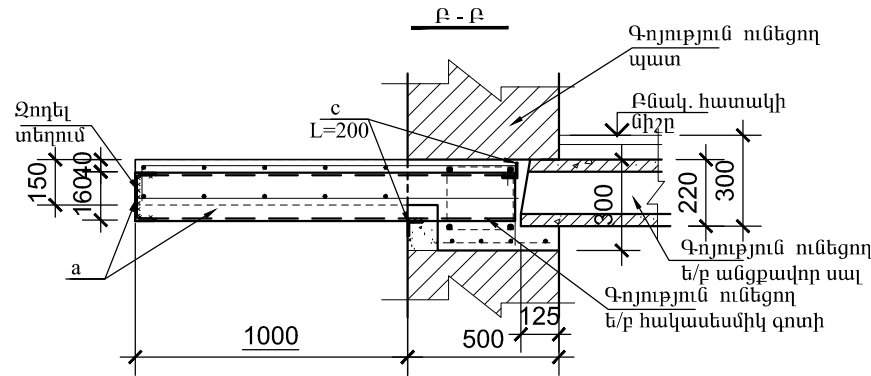
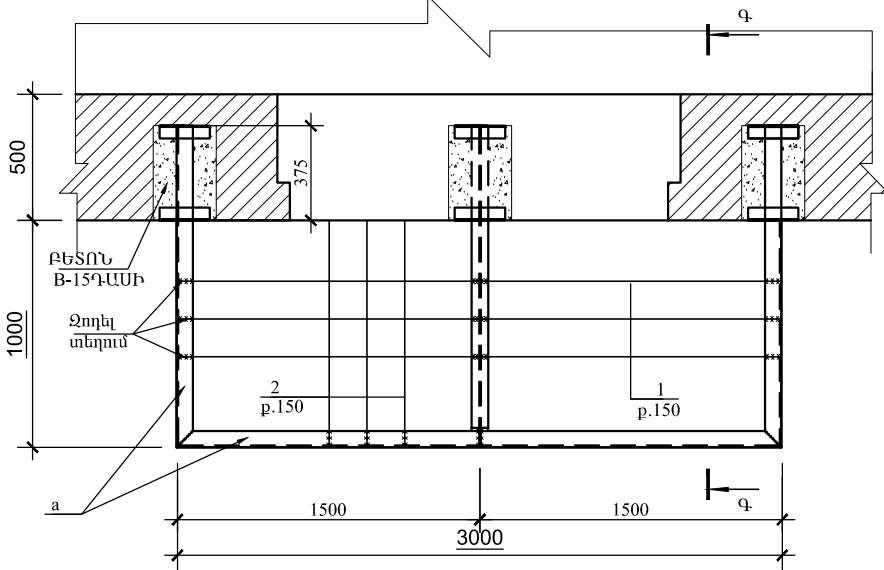

ՏԱՐՐԵՐԻ ՄԱՍՆԱԳԻՐ

ԳԻՐԲ	ՆՇԱՆԱԿՈՒՄ	ԱՆՎԱՆՈՒՄ	ՔԱՆ	ՔԱՇ կգ	ԾԱՆՈԹ.
	ՄԵՏԱՂԱԿԱՆ ՏԱՐՐԵՐ				
a		Швеллер 16 ГОСТ 8240-89 C235 ГОСТ 27772-88* L=5700	1	80.9	
b		Двутавр 16 ГОСТ 8239-89 C235 ГОСТ 27772-88* L=1350	1	20.9	
c		Уголок 50x5 ГОСТ8509-93 C235 ГОСТ 27772-88* L=200	6	0.75	
	ՄԻԱՁՈՒՅԼ Ե/Ք ՏԱՐՐԵՐ				
		ՄԻԱՁՈՒՅԼ Ե/Ք ՊԱՏԺԳԱՍԻՔ ՊՄ-1/ 1հատ/			
1	ГОСТ 5781-82*	Ø12 A500C L=36000	1	32.0	
2	ГОСТ 5781-82*	Ø12 A500C L=40000	1	35.5	
		ԲԵՏՈՆ Բ-15 ԳԱՍԻ			0,60մ³

ՊՈՂՊԱՏԻ ԾԱԽՍԻ ԱՄՓՈՓԱԳԻՐ ՄԵԿ Ե-Ք ՏԱՐՐԻ ՀԱՍԱՐ. կգ

ՏԱՐՐԻ ՄԱԿՆԻՇԸ	ԱՄՐԱՆԱՅԻՆ ՇԻՆՎԱԾՔՆԵՐ				
	ԱՄՐԱՆԻ ԴԱՍԸ				ԸՆԴՀԱՄ.
	A500C				
	ГОСТ 5781-82*				
	Ø12			ԸՆԴ.	
ՊՄ-1	67.0			67.0	67.0

ԵՐԵՎԱՆԻ ԶԱՐԱԶԻ ՆՈՐ ՆՈՐԶ ՎԱՐՉԱԿԱՆ ՇՐՋԱՆԻ ԲԱԶՄԱԲՆԱԿԱՐԱՆ ՇԵՆՔԵՐԻ ՊԱՏՇՊԱՄԲՆԵՐԻ ԶԻՄՆԱՆՈՐՈԳՈՒՄ				«ԵԶ-ՊԸԱՇՁԲ-15/44-1»		
Հասցե. Նամսեն փող. Տոմ.21,քմ.18						
				ՃԱՐՏԱՐԱՊԵՏԱՇԽԱՐԱՐԱԿԱՆ ՄԱՍ		
ԿՈՆՍՏ.	Ռ.Դավթյան			ՀԱՏԱԿԱԳԾԻ ՖԻԱԳՄԵՆՏ +6.000 ՆԻՇԻ ՎՐԱ.		
				ՓՈՒԼ	ԹԵՐԹ	ԹԵՐ
				ԱՆ	30	7
				«ՀԱԶԱՐԱՇԵՆ» ՍՊԸ		

ՀԱՏԱԿԱԳԾԻ ՖԻԱԳՄԵՆՏ +12,000 ՆԻՇԻ ՎՐԱ.
/ ՉԱՓԱԳՐՈՒԹՅՈՒՆ/

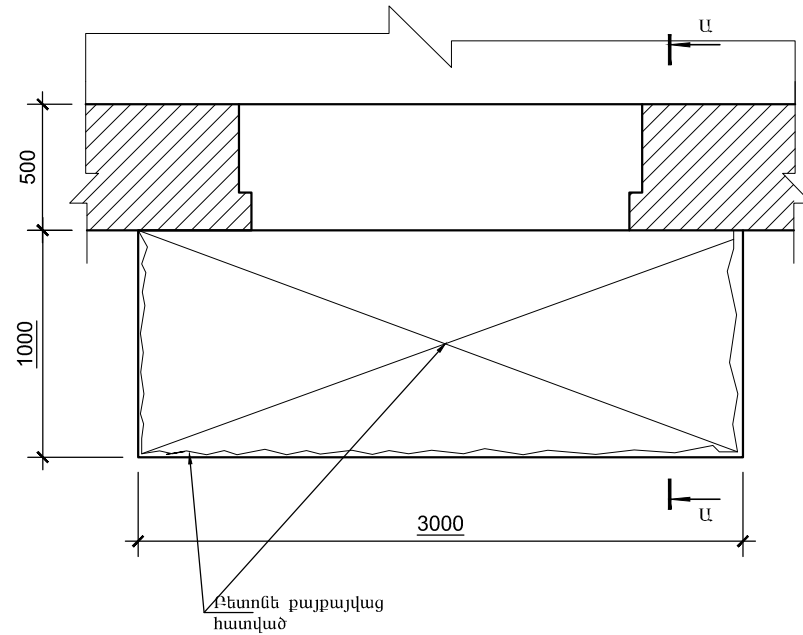

The diagram illustrates the experimental setup for flow measurement in a channel. The channel has a total height of 1000 mm and a total width of 3000 mm. The top section, which is 500 mm high, contains two hatched regions. The bottom section, which is 150 mm high, contains 14 numbered regions (1-14) for flow measurement. The regions are arranged in a grid: the first row (top) has regions 13 and 14; the second row has regions 7, 8, 9, 10, 11, and 12; the third row (bottom) has regions 1, 2, 3, 4, 5, and 6. A velocity vector u is shown at the top right, indicating the flow direction.



1. ԳՈՅՈՒԹՅՈՒՆ ՈՒՆԵՑՈՂ ԿԱՌՈՎԻ ՊԼՏԺԳԱՄԲԻ ԲԵՏՈՆԸ ԱՄԲՈՂՋՈՒԹՅԱՄ ԶԱՅԶԱՅՎԱԾ Է: ՊԼՏԺԳԱՄԲԻ ԱՄԲԱՆԱՎՈՐՈՒՄԸ ԲԵՏՈՆԻ ՎԱՏ ՎԻՃԱԿԻ ՊԼՏԱՐՈՎ ՆՈՒՅՆՊԵՍ ԶԱՅԶԱՅՎԱԾ Է:

ԿԱՌՈՎԻ ՊԼՏԺԳԱՄԲԻ ՈՒԺԵՂԱՅՄԱՆ ՆՊԵՏԱԿՈՎ, ՊԼՃՊԱՆԵԼՈՎ ԲՈԼՈՐ ԳՈՐԾՈՂ ԱՆՎՏԱՆԳՈՒԹՅԱՆ ՆՈՐՄԵՐԸ ԾԽԵ, ԱԾԽԱՄԱՔՆԵՐԸ ԻՐԱԿԱՆԱՅՆԵԼՈՒՑ, ԶԱՆԳՐԵԼ ՊԼՏԺԳԱՄԲԻ ԲԵՏՈՆԸ/ ՀԱՄԱՉԱՅՆ ԳԾԱՐՈՒՄ ՆՇՎԱԾ ՀԵՐԹԱԿԱՆՈՒԹՅԱՆ /ՆԱՅԵԼ ՀԱՏԱԿԱԳԻԹ/ ՉՎՆԱՍԵԼՈՎ ՊԼՏԺԳԱՄԲԻ ԱԾԽԱՏՈՂ ԱՄԲԱՆԱՎՈՐՈՒՄԸ:

ՀԱՏԱԿԱԳԻԹՈՒՄ ՆՇՎԱԾ ՀԱՏԱԿԱՆԵՐՈՒՄ ԲԱՑԵԼ ԽՈՐՈՉ, ԳՈՅՈՒԹՅՈՒՆ ՈՒՆԵՑՈՂ ՊԼՏԵՐԻ ԵՎ ՀԱԿԱՍԵՍՄԻԿ ԳՈՏՈՒ ՄԵՋ ՉՎՆԱՍԵԼՈՎ ԳՈՏՈՒ ԱՄԲԱՆԱՎՈՐՈՒՄԸ /350x250x160h/: ՏԵՂԱԴՐԵԼ ՄԵՏԱՂԱԿԱՆ ՏԱՐԵՐ ԵՎ ԲԵՏՈՆԱՊԵՏԵԼ ՆՇՎԱԾ ԽՈՐՈՉՆԵՐԸ:

ՄԵՏԱՂԱԿԱՆ ՏԱՐԵՐԻ ՎՐԱ ՏԵՂԱԴՐԵԼ ՆՈՐ ՎԵՐԱՆՈՐՈՎՈՂ ՊԼՏԺԳԱՄԲԻ ԱՄԲԱՆԱՎՈՐՈՒՄԸ: ՋՈՂԵԼ ՎԵՐԸ ՆՇՎԱԾԸ ՄԵՏԱՂԱԿԱՆ ՏԱՐԵՐԻԽ: ՈՐԻՑ ՀԵՏՈ ՎԵՐԱԿԱՆԳՆԵԼ ՊԼՏԺԳԱՄԲԻ ԱՄԲՈՂՋՈՒԹՅՈՒՆԸ

ԲԵՏՈՆԱՊԵՏԵԼՈՎ:

2. ՆԱԽԱՏԵՄԵԼ ԿԱՌՈՎԻ ՊԼՏԺԳԱՄԲԻ ԿՈՂԵՐԻ ԵՎ ՏԱԿԻ ՀԱՏՎԱԾԻ Ց/Ա ՍՎԱՂ -4.0մ²:

ՆԱԽԱՊԵՍ ՆԱԽԱՏԵՄԵԼՈՎ ՄԵՏ. ՏԱՐԵՐԻ ՎՐԱ ՀԱՄԱՊԵՏԱՍԽԱՆ ՄԵՏ. ՑԱՆՑ

3. ՀԱՏԱԿՆԵՐԸ ԻՐԱԿԱՆԱՅՆԵԼ Ց/Ա ՀԱՐԹԵՅՆՈՂ ԾԵՐՏՈՎ -3.00մ²:

4. ԲՈԼՈՐ ԾԽԵ. ԱԾԽԱՄԱՔՆԵՐԸ ԻՐԱԿԱՆԱՅՆԵԼ ՊԼՃՊԱՆԵԼՈՎ ԳՈՐԾՈՂ ԱՆՎՏԱՆԳՈՒԹՅԱՆ ՆՈՐՄԵՐԸ:

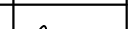
ԵՐԵՎԱՆ ԶԱՊԱԹԻ ՆՈՐ ՆՈՐԶ ՎԱՐՉԱԿԱՆ ՇՐՋԱՆԻ ԲԱԶՄԱԲԱԿԱՐԱՆԻ ՇԵՆՔԵՐԻ Հասցե. Գալի փող. Տուն7,բն.42				«ԵԶ-ՊԸԱՇԶԲ-15/44-1»		
			ՃԱՐՏԱՐԱՊԵՏԱՇԽԱՐԱՐԱԿԱՆ ՄԱՍ	ՓՈՒՆ	ԹԵՐԹ	ԹԵՐ
				ԱՆ	31	7
ԿՈՆՍ.	Ռ.Դավթյան		ՀԱՏԱԿԱԳԾԻ ՖՐԱԳՄԵՆՏ +12.000 ՆԻՇԻ ՎՐԱ.	«ՀԱԶԱՐԱՇԵՆ» ՍՊԸ		

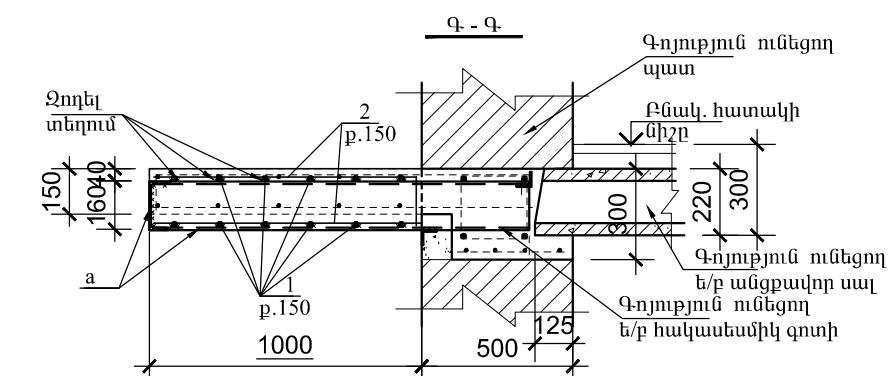
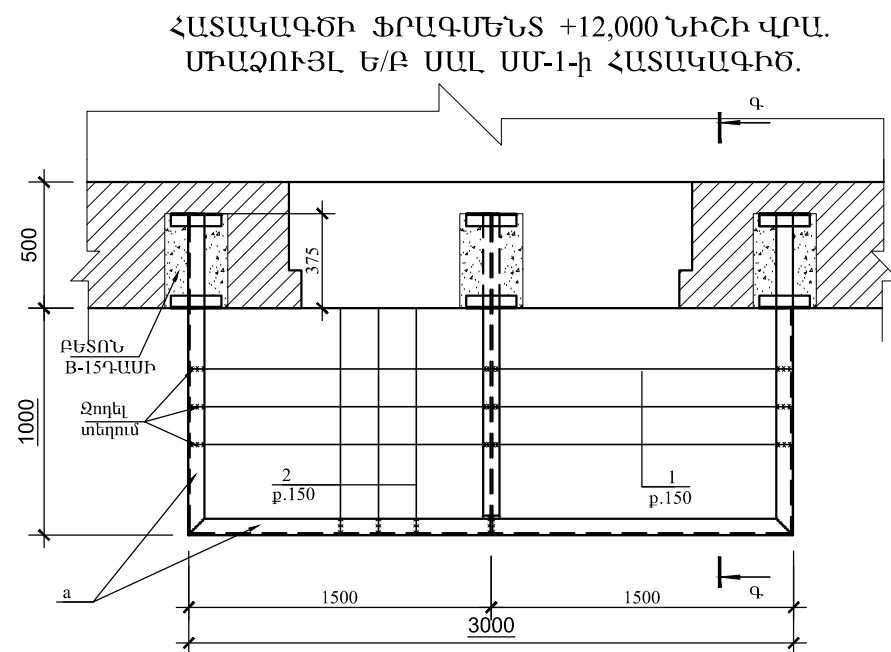

ՊՈԴՊԱՏԻ ԾԱԽՍԻ ԱՄՓՈՓԱԳԻՐ ՄԵԿ Ե-Բ ՏԱՐՐԻ ՀԱՄԱՐ. ԿԳ

<p>ՏԱՐՐԻ</p> <p>ՄԱԿՆԻՇԸ</p>	ԱՄՐԱՆԱՅԻՆ ՇԻՆՎԱՐՔՆԵՐ				
	ԱՄՐԱՆԻ ԴԱՍԸ				ԸՆԴՀԱՄ.
	A500C				
	ГОСТ 5781-82*				
	Ø12			ԸՆԴ.	
ՊՄ-1	67.0			67.0	67.0

ԵՐԵՎԱՆ ԶԱՂԱԹԻ ՆՈՐ ՆՈՐԸ ՎԱՐՉԱԿԱՆ ՀՐԶԱՆԻ ԲԱԶՄԱԲԱՆԱԿԱՐԱՆ ՇԵՆՔԵՐԻ ՀԱՍՏԵ. ԳԱՅԻ ՓՈՊ. ՏՈՒՆ.7.թ.Ա2				«ԵԶ-ՊԸԱՇՁԲ-15/44-1:		
			ՃԱՐՏԱՐԱՊԵՏԱՇԻՆԱՐԱՐԱԿԱՆ ՄԱՍ	ՓՈՒԼ	ԹԵՐԹ	ԹԵՐ
				ԱՆ	32	7
ԿՈՆՍՏ.	Ռ.Դավթյան		ՀԱՏԱԿԱԳԾԻ ՖՐԱԳՄԵՆՏ +12.000 ՆԻՇԻ ՎՐԱ.	«ՀԱԶԱՐԱՇԵՆ» ՍՊՈ		

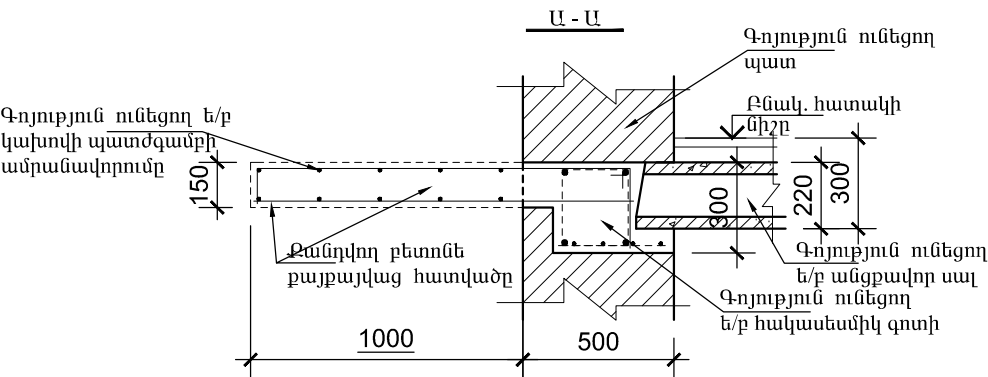
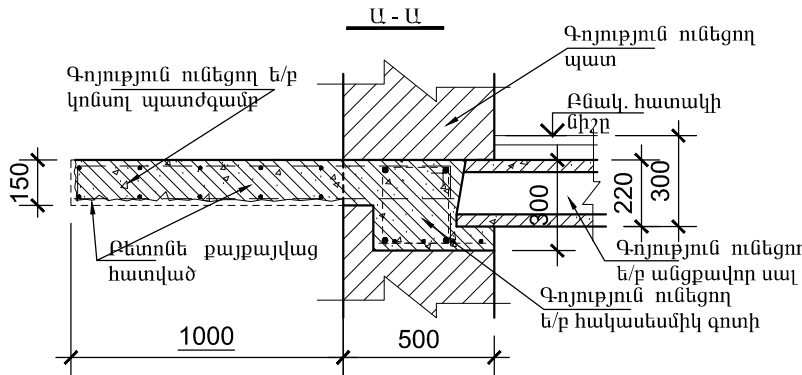
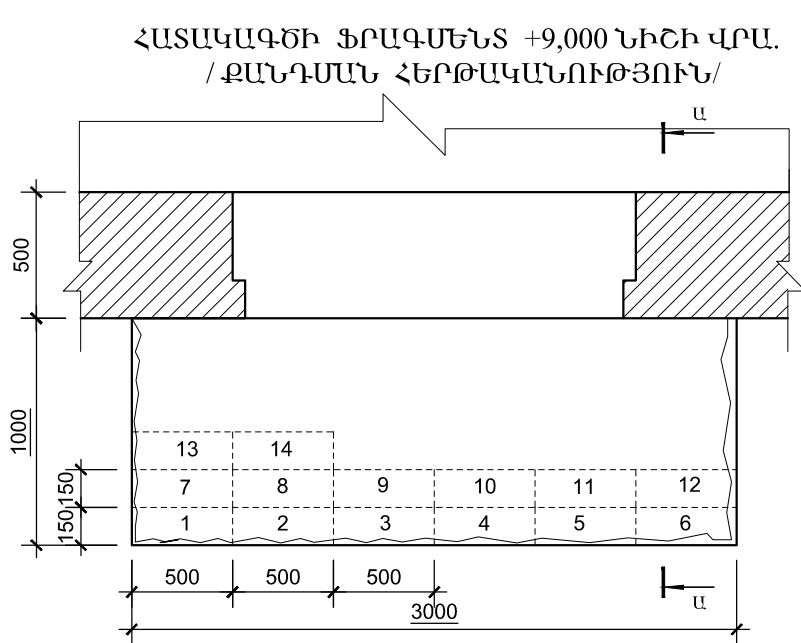
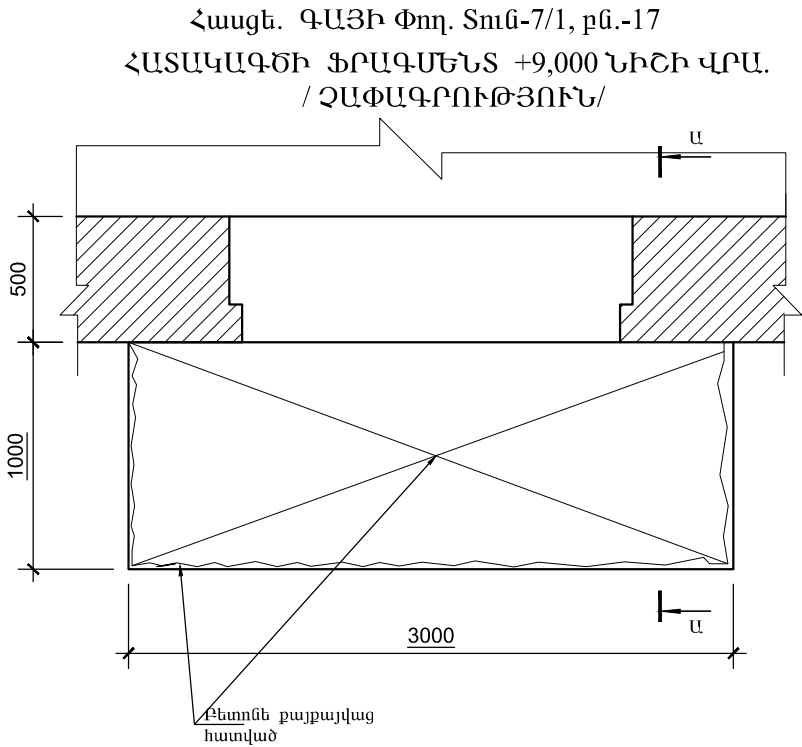

ԳԱՅԻ Փող. Տուն-7/1, քմ.-17 ՀԱՍՑԵՈՎ՝ ԳՈՅՈՒԹՅՈՒՆ ՈՒՆԵՑՈՂ ԿԱԽՈՎԻ ՊԱՏԺԳԱՄԲԻ ՎԻՃԱԿԸ:

- ԳՈՅՈՒԹՅՈՒՆ ՈՒՆԵՑՈՂ ԿԱԽՈՎԻ ՊԱՏԺԳԱՄԲԻ ԲԵՏՈՆԸ ԱՄԲՈՂՋՈՒԹՅԱՄԲ ՔԱՅՔԱՅՎԱԾ Է: ՊԱՏԺԳԱՄԲԻ ԱՄՐԱՆԱՎՈՐՈՒՄԸ ԲԵՏՈՆԻ ՎԱՏ ՎԻՃԱԿԻ ՊԱՏՃԱՐՈՎ ՆՈՒՅՆՊԵՄ ՔԱՅՔԱՅՎԱԾ Է: ԿԱԽՈՎԻ ՊԱՏԺԳԱՄԲԻ ՈՒԺԵՂԱՑՄԱՆ ՆՊԱՏԱԿՈՎ, ՊԱՀՊԱՆԵԼՈՎ ԲՈԼՈՐ ԳՈՐԾՈՂ ԱՆՎՏԱՆԳՈՒԹՅԱՆ ՆՈՐՄԵՐԸ ՇԻՆ. ԱՇԽԱՏԱՆՔՆԵՐԸ ԻՐԱԿԱՆԱՑՆԵԼՈՒՅ, ՔԱՆԳԵԼ ՊԱՏԺԳԱՄԲԻ ԲԵՏՈՆԸ՝ ՀԱՄԱՁԱՅՆ ԳԾԱԳՐՈՒՄ ՆՇՎԱԾ ՀԵՐԹԱԿԱՆՈՒԹՅԱՆ /ՆԱՅԵԼ ՀԱՏԱԿԱԳԻԾ/ ՉՎՆԱՍԵԼՈՎ ՊԱՏԺԳԱՄԲԻ ԱՇԽԱՏՈՂ ԱՄՐԱՆԱՎՈՐՈՒՄԸ: ՀԱՏԱԿԱԳԾՈՒՄ ՆՇՎԱԾ ՀԱՏԱԿԱՆԵՐՈՒՄ ԲԱՑԵԼ ԽՈՐՈՉ, ԳՈՅՈՒԹՅՈՒՆ ՈՒՆԵՑՈՂ ՊԱՏԵՐԻ ԵՎ ՀԱԿԱՍԵՍՄԻԿ ԳՈՏՈՒ ՄԵՋ ՉՎՆԱՍԵԼՈՎ ԳՈՏՈՒ ԱՄՐԱՆԱՎՈՐՈՒՄԸ /350x250x160h/: ՏԵՂԱԴՐԵԼ ՄԵՏԱԿԱԿԱՆ ՏԱՐԵՐ ԵՎ ԲԵՏՈՆԱՊԱՏԵԼ ՆՇՎԱԾ ԽՈՐՈՉՆԵՐԸ: ՄԵՏԱԿԱԿԱՆ ՏԱՐԵՐԻ ՎՐԱ ՏԵՂԱԴՐԵԼ ՆՈՐ ՎԵՐԱՆՈՐՈԳՎՈՂ ՊԱՏԺԳԱՄԲԻ ԱՄՐԱՆԱՎՈՐՈՒՄԸ: ՋՈՂԵԼ ՎԵՐԸ ՆՇՎԱԾԸ ՄԵՏԱԿԱԿԱՆ ՏԱՐԵՐԻՆ: ՈՐԻՑ ՀԵՏՈ ՎԵՐԱԿԱՆԳՆԵԼ ՊԱՏԺԳԱՄԲԻ ԱՄԲՈՂՋՈՒԹՅՈՒՆԸ ԲԵՏՈՆԱՊԱՏԵԼՈՎ: 2. ՆԱԽԱՏԵՍԵԼ ԿԱԽՈՎԻ ՊԱՏԺԳԱՄԲԻ ԿՈՂԵՐԻ ԵՎ ՏԱԿԻ ՀԱՏԱԿԱԾ Զ/Ա ՍՎԱՂ -4.0մ²: ՆԱԽԱՊԵՄ ՆԱԽԱՏԵՍԵԼՈՎ ՄԵՏ. ՏԱՐԵՐԻ ՎՐԱ ՀԱՄԱՊԱՏԱՍԽԱՆ ՄԵՏ. ՑԱՆՑ 3. ՀԱՏԱԿՆԵՐԸ ԻՐԱԿԱՆԱՑՆԵԼ Զ/Ա ՀԱՐԹԵՑՆՈՂ ՇԵՐՏՈՎ -3.00մ²: 4. ԲՈԼՈՐ ՇԻՆ. ԱՇԽԱՏԱՆՔՆԵՐԸ ԻՐԱԿԱՆԱՑՆԵԼ ՊԱՀՊԱՆԵԼՈՎ ԳՈՐԾՈՂ ԱՆՎՏԱՆԳՈՒԹՅԱՆ ՆՈՐՄԵՐԸ:

ԵՐԵՎԱՆ ԶԱՐԱՔԻ ՆՈՐ ՆՈՐԸ ՎԱՐՉԱԿԱՆ ՇՐՋԱՆԻ ԲԱԶՄԱԲԱԿԱՐԱՆ ՇԵՆՔԵՐԻ ՊԱՏԵՐԱՄԲԵՐԻ ԴԻՍԿՆՈՐՈՂՈՒՄ				«ԵԶ-ՊԸԱՇՁԲ-15/44-1:		
Հասցե. Գալի փող. Տուն.7/1, քմ.14						
				ՃԱՐՏԱՐԱՊԵՏԱՇԽԱՐԱՐԱԿԱՆ ՄԱՍ		
ԿՈՆԱՍ.				ՀԱՏԱԿԱԳԾԻ ՖՐԱԳՄԵՆՏ +9,000 ՆԻՇԻ ՎՐԱ.		

ՀԱՏԱԿԱԳԾԻ ՖՐԱԳՄԵՆՏ +9,000 ՆԻՇԻ ՎՐԱ.
ՄԵՏԱՂԱԿԱՆ ՏԱՐԲԵՐԻ ՏԵՂԱԴՐՄԱՆ ՍԽԵՄԱ.

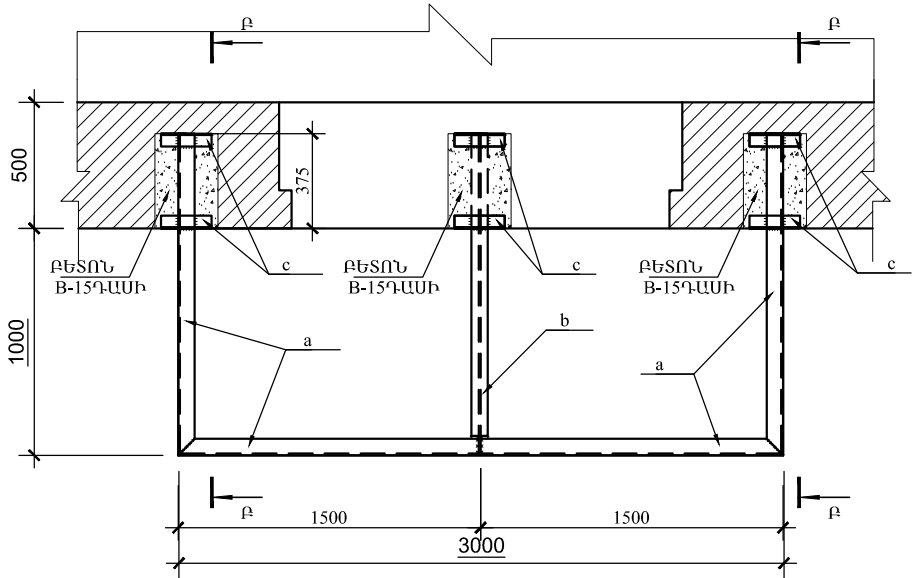

ՀԱՏԱԿԱԳԾԻ ՖՐԱԳՄԵՆՏ +9,000 ՆԻՇԻ ՎՐԱ.
ՄԻԱՋՈՒՅԼ Ե/Ք ՍԱԼ ՍՄ-1-Ի ՀԱՏԱԿԱԳԻԾ.

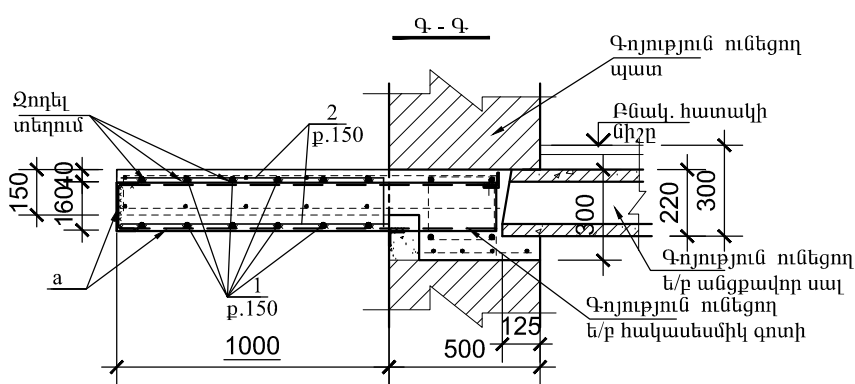
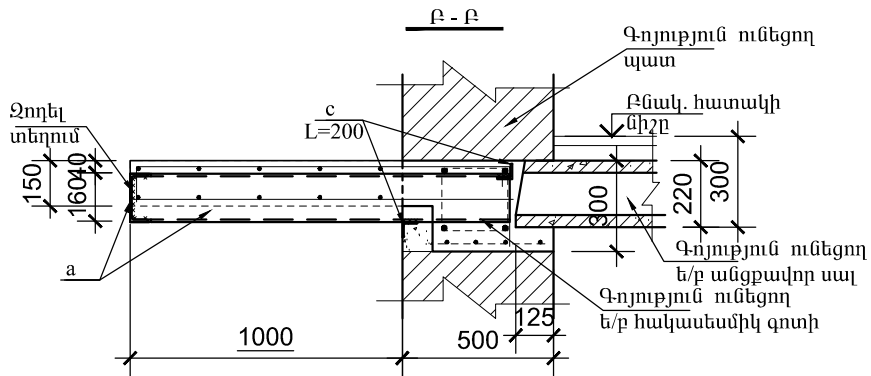
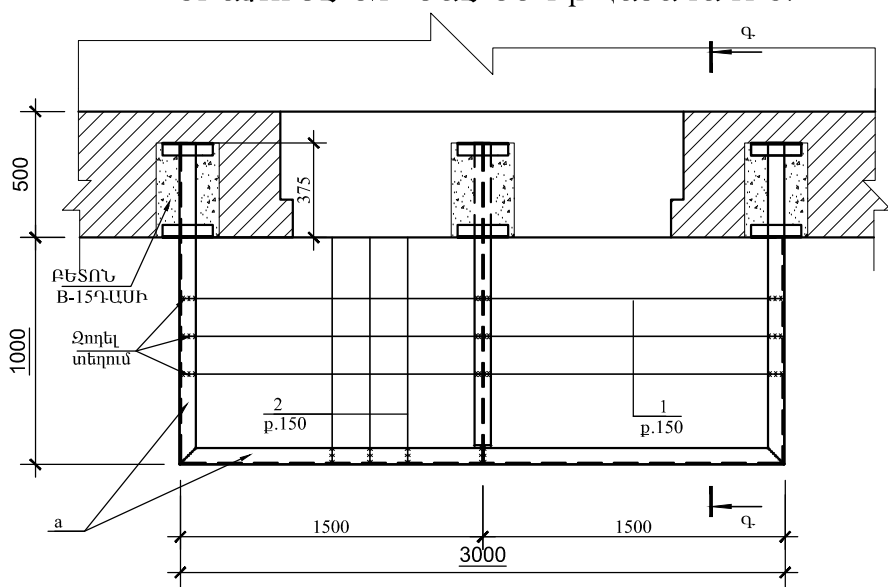

ՏԱՐԲԵՐԻ ՄԱՍՆԱԳԻՐ

ԴԻՐՔ	ՆՇԱՆԱԿՈՒՄ	ԱՆՎԱՆՈՒՄ	ՔԱՆ	ՔԱՇ ԿԳ	ԾԱՆՈԹ.
	ՄԵՏԱՂԱԿԱՆ ՏԱՐԲԵՐ				
a		Швеллер 16 ГОСТ 8240-89 L=5700 C235 ГОСТ 27772-88*	1	80.9	
b		Двутавр 16 ГОСТ 8239-89 L=1350 C235 ГОСТ 27772-88*	1	20.9	
c		Уголок 50x5 ГОСТ8509-93 L=200 C235 ГОСТ 27772-88*	6	0.75	
	ՄԻԱՋՈՒՅԼ Ե/Ք ՏԱՐԲԵՐ				
		ՄԻԱՋՈՒՅԼ Ե/Ք ՊԱՏԺԳԱՄԲ ՊՄ-1/1 հատ/			
1	ГОСТ 5781-82*	Ø12 A500C L=36000	1	32.0	
2	ГОСТ 5781-82*	Ø12 A500C L=40000	1	35.5	
		ԲԵՏՈՆ B-15 ԳԱՍԻ			0,60մ³

ՊՈՂՊԱՏԻ ԾԱԽՍԻ ԱՄՓՈՓԱԳԻՐ ՄԵԿ Ե-Ք ՏԱՐԻ ՀԱՄԱՐ. ԿԳ

ՏԱՐԻԻ ՄԱԿՆԻՇԸ	ԱՄՐԱՆԱՅԻՆ ՇԻՆՎԱՃՔՆԵՐ				
	ԱՄՐԱՆԻ ԴԱՍԸ				ԸՆԴՀԱՄ.
	A500C				
	ГОСТ 5781-82*				
	Ø12			ԸՆԴ.	
ՊՄ-1	67.0			67.0	67.0

ԵՐԵՎԱՆԻ ԶԱՐԴԵՐՆԵՐԻ ՆՈՐ ՆՈՐԸ ՎԱՐՉԱԿԱՆ ՇՐՋԱՆԻ ԲԱԶՄԱԲՆԱԿԱՐԱՆ ՇԵՆՔԵՐԻ ՊԱՏՇԱԿԱՐԱՆԻ ԳԻՄՆԱՆՈՐՈԳՈՒՄ				«ԵԲ-ՊԸԱՇՁԲ-15/44-1»		
Հասցե. Գալի փող. Տմն.7/1.թ.14						
				ՃԱՐՏԱՐԱՊԵՏԱՇԽԱՐԱՐԱԿԱՆ ՄԱՍ		
				ՓՈՒԼ	ԹԵՐԹ	ԹԵՐ
				ԱՆ	34	7
ԿՈՆՍՏ. Ռ.Դավթյան				ՀԱՏԱԿԱԳԾԻ ՖՐԱԳՄԵՆՏ +9.000 ՆԻՇԻ ՎՐԱ.		
				«ՀԱՁԱՐԱՇԵՆ» ՍՊԸ		

Հասցե. ԳԱՅԻ Փող. Տուն-7/1, քմ.-8
ՀԱՏԱԿԱԳԾԻ ՖՐԱԳՄԵՆՏ +12,000 ՆԻՇԻ ՎՐԱ.
/ ՉԱՓԱԳՐՈՒԹՅՈՒՆ/

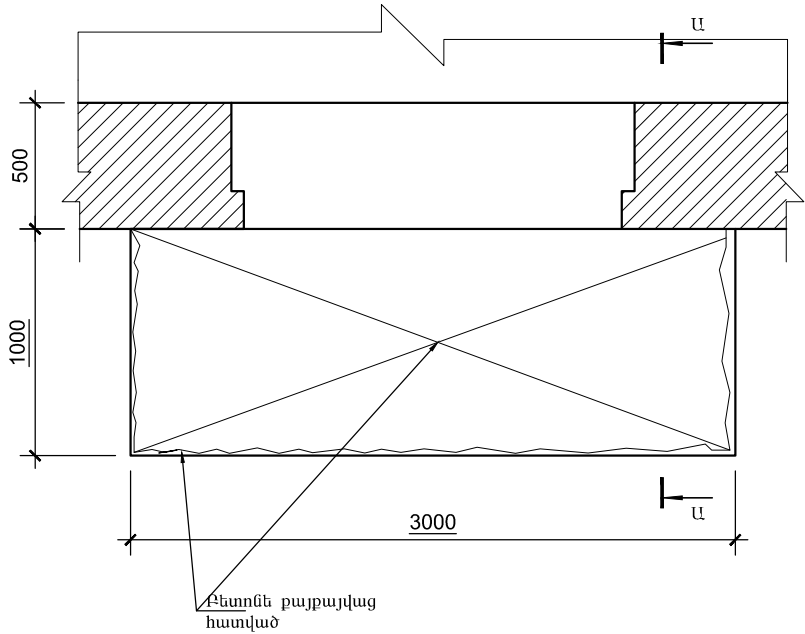

ՀԱՏԱԿԱԳԾԻ ՖՐԱԳՄԵՆՏ +12,000 ՆԻՇԻ ՎՐԱ.
/ ՔԱՆԴԱՆ ՀԵՐԹԱԿԱՆՈՒԹՅՈՒՆ/

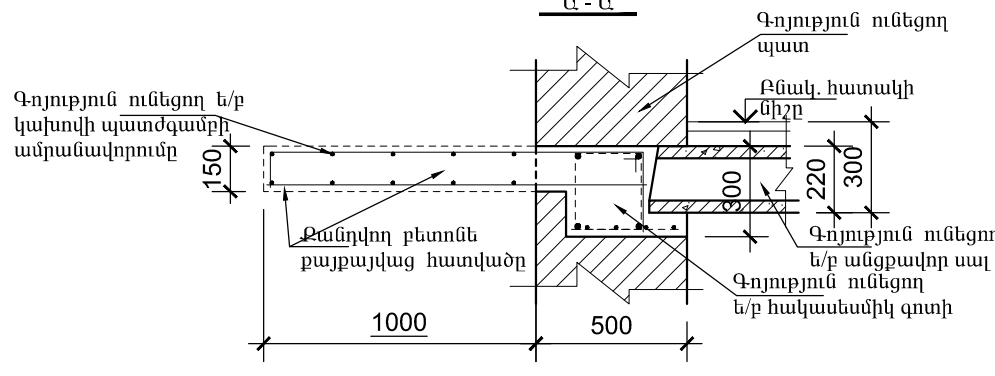
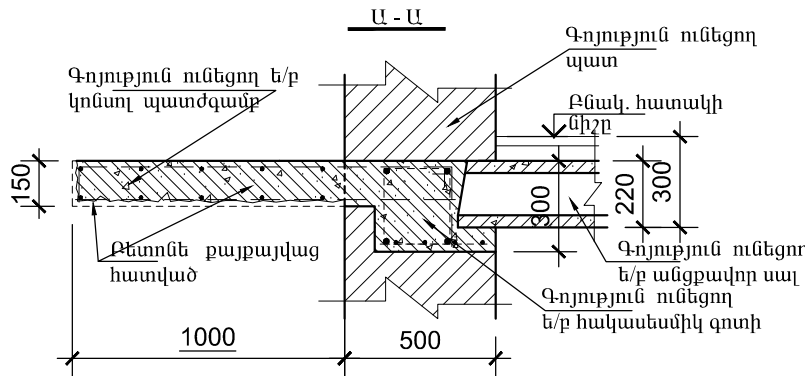
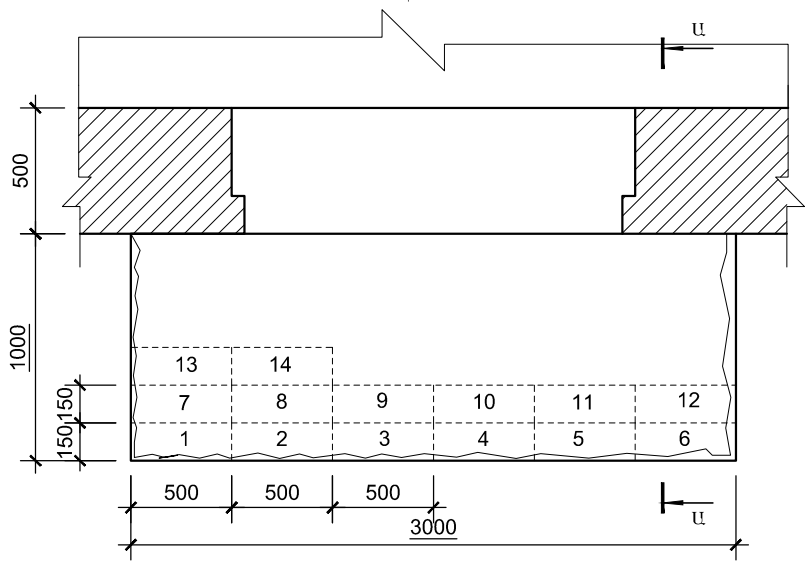

ԳԱՅԻ Փող. Տուն-7/1, քմ.-8 ՀԱՍՑԵՈՎ՝ ԳՈՅՈՒԹՅՈՒՆ ՈՒՆԵՑՈՂ ԿԱՆՈՎԻ ՊԼԱՆԻՆԻ ՎԻՃԱԿԸ:

1. ԳՈՅՈՒԹՅՈՒՆ ՈՒՆԵՑՈՂ ԿԱՆՈՎԻ ՊԼԱՆԻՆԻ ԲԵՏՈՆԻ ԱՄՐՈՂՋՈՒԹՅԱՄԲ ՔԱՅՔԱՅՎԱԾ Է: ՊԼԱՆԻՆԻ ԱՄՐՈՂՋՈՒԹՅՈՒՆ ԲԵՏՈՆԻ ՎԱՏ ՎԻՃԱԿԻ ՊԼԱՆԻՆԻ ՆՈՒՅՆՊԵՍ ՔԱՅՔԱՅՎԱԾ Է: ԿԱՆՈՎԻ ՊԼԱՆԻՆԻ ՈՒՅՆՊԵՍՆԵՐԸ ՆՊԼԱՆԻՆԻ, ՊԼԱՆԻՆԻ ԲՈՒՆՈՐ ԳՈՐԾՈՂ ԱՆՎՏԱՆԳՈՒԹՅԱՆ ՆՈՐՄԵՐԸ ԸՆԴ. ԱՇԽԱՏԱՆՔՆԵՐԸ ԻՐԱԿԱՆԱՑՆԵԼՈՒՅ, ՔԱՆԴԱՆ ՊԼԱՆԻՆԻ ԲԵՏՈՆԻ՝ ՀԱՄԱՋԱՅՆ ԳԵՎԱԳՐՈՒՄ ՆՇՎԱԾ ՀԵՐԹԱԿԱՆՈՒԹՅԱՆ /ՆԱՅԵԼ ՀԱՏԱԿԱԳԻԾ/ ՉՎՆԱՍԵԼՈՎ ՊԼԱՆԻՆԻ ԱՇԽԱՏՈՂ ԱՄՐՈՂՋՈՒԹՅՈՒՆ:

ՀԱՏԱԿԱԳԻԾՈՒՄ ՆՇՎԱԾ ՀԱՏԱԿԱՆՈՒԹՅԱՆ ԲԱՅԵԼ ԽՈՐՈՉ, ԳՈՅՈՒԹՅՈՒՆ ՈՒՆԵՑՈՂ ՊԼԱՆԻՆԻ ԵՎ ՀԱՎԱՍԵՍՄԻԿ ԳՈՏՈՒ ՄԵՋ ՉՎՆԱՍԵԼՈՎ ԳՈՏՈՒ ԱՄՐՈՂՋՈՒԹՅՈՒՆ /350x250x160h/: ՏԵՂԱԳՐԵԼ ՄԵՏԱՂԱԿԱՆ ՏԱՐԵՐ ԵՎ ԲԵՏՈՆԱՊԼԱՆԵԼ ՆՇՎԱԾ ԽՈՐՈՉՆԵՐԸ:

ՄԵՏԱՂԱԿԱՆ ՏԱՐԵՐԻ ՎՐԱ ՏԵՂԱԳՐԵԼ ՆՈՐ ՎԵՐԱՆՈՐՈՎՈՂ ՊԼԱՆԻՆԻ ԱՄՐՈՂՋՈՒԹՅՈՒՆ: ՋՈՂԵԼ ՎԵՐԸ ՆՇՎԱԾԸ ՄԵՏԱՂԱԿԱՆ ՏԱՐԵՐԻՆ: ՈՐԻՑ ՀԵՏՈ ՎԵՐԱԿԱՆԳՆԵԼ ՊԼԱՆԻՆԻ ԱՄՐՈՂՋՈՒԹՅՈՒՆ:

ԲԵՏՈՆԱՊԼԱՆԵԼՈՎ:

2. ՆԱԽԱՏԵՍԵԼ ԿԱՆՈՎԻ ՊԼԱՆԻՆԻ ԿՈՂԵՐԻ ԵՎ ՏԱԿԻ ՀԱՏԱԿԱՆ Զ/Ա ՍՎԱՂ -4.0մ²:

ՆԱԽԱՊԵՍ ՆԱԽԱՏԵՍԵԼՈՎ ՄԵՏ. ՏԱՐԵՐԻ ՎՐԱ ՀԱՄԱՊԼԱՆԻՆԻ ՄԵՏ. ՑԱՆՑ

3. ՀԱՏԱԿԱՆԻՐ ԻՐԱԿԱՆԱՑՆԵԼ Զ/Ա ՀԱՐԹԵՑՆՈՂ ԸԵՐՏՈՎ -3.00մ²:

4. ԲՈՒՆՈՐ ԸՆԴ. ԱՇԽԱՏԱՆՔՆԵՐԸ ԻՐԱԿԱՆԱՑՆԵԼ ՊԼԱՆԻՆԻ ԳՈՐԾՈՂ ԱՆՎՏԱՆԳՈՒԹՅԱՆ ՆՈՐՄԵՐԸ:

ԵՐԵՎԱՆ ԶԱՂԱՔԻ ՆՈՐ ՆՈՐԶ ՎԱՐՉԱԿԱՆ ՇՐՋԱՆԻ ԲԱԶՄԱԲԱԿԱՐԱՆ ՇԵՆՔԵՐԻ ՊԼԱՆԻՆԻ ԶԻՄԱՆՈՐՈՂՈՒՄ				«ԵԲ-ՊԸԱՇՁԲ-15/44-1»		
Հասցե. Գալի փող. Տուն-7/1, քմ.-8						
				ՃԱՐՏԱՐԱՊԵՏԱԾԻՆԱՐԱՐԱԿԱՆ ՄԱՍ		
				ՓՈՒԼ	ԹԵՐԹ	ԹԵՐ
				ԱՆ	35	7
ԿՈՐԱՍ.				«ՀԱՋԱՐԱՇԵՆ» ՍՊԸ		
				ՀԱՏԱԿԱԳԻԾԻ ՖՐԱԳՄԵՆՏ +12.000 ՆԻՇԻ ՎՐԱ.		

ՀԱՏԱԿԱԳԾԻ ՖՐԱԳՄԵՆՏ +12,000 ՆԻՇԻ ՎՐԱ.
ՄԵՏԱՂԱԿԱՆ ՏԱՐԻԵՐԻ ՏԵՂԱԴՐՄԱՆ ՄԻԵՄԱ.

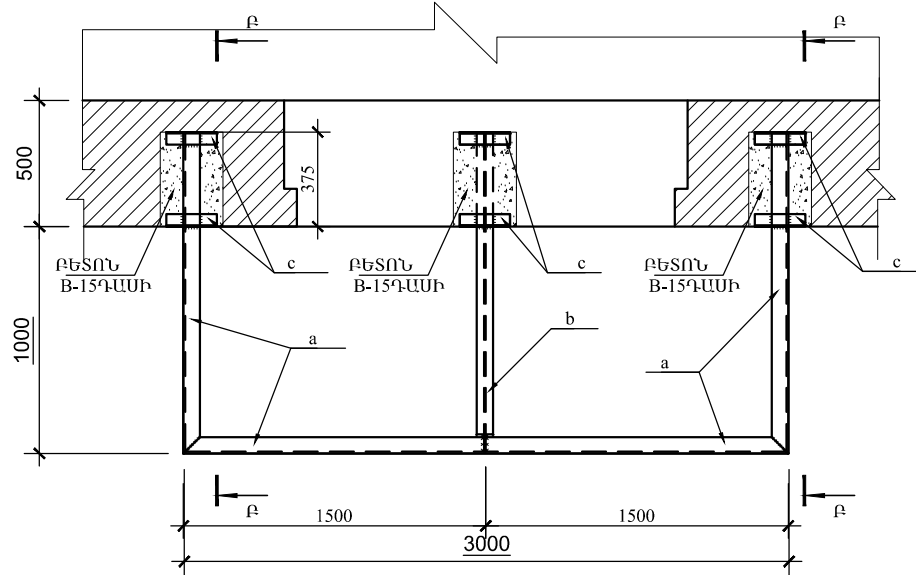

ՀԱՏԱԿԱԳԾԻ ՖՐԱԳՄԵՆՏ +12,000 ՆԻՇԻ ՎՐԱ.
ՄԻԱՉՈՒՅԼ Ե/Ք ՍԱԼ ՍՄ-1-Ի ՀԱՏԱԿԱԳԻԾ.

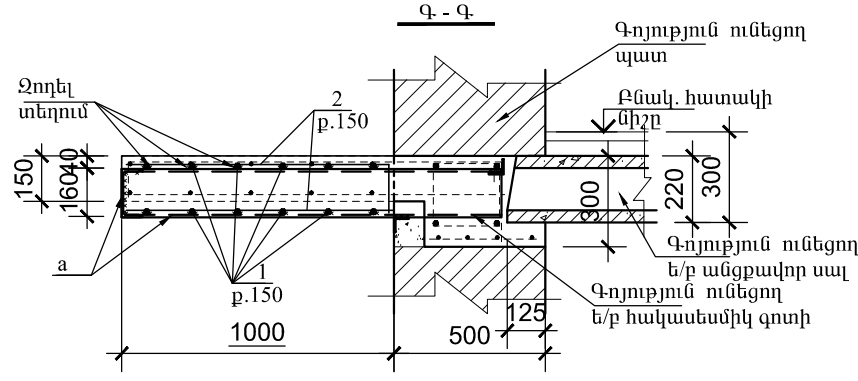
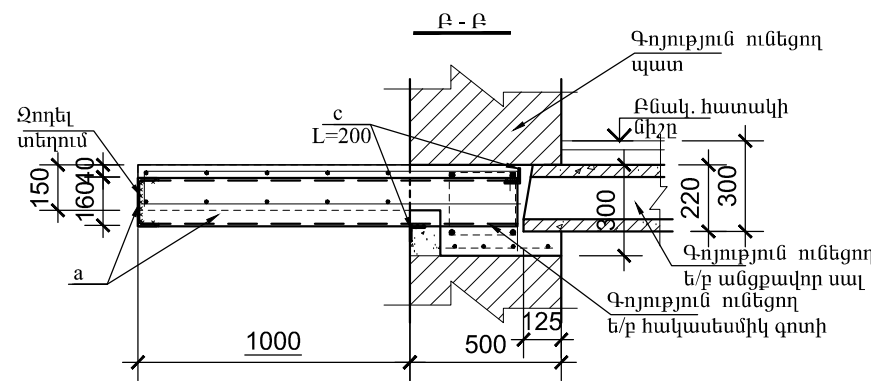
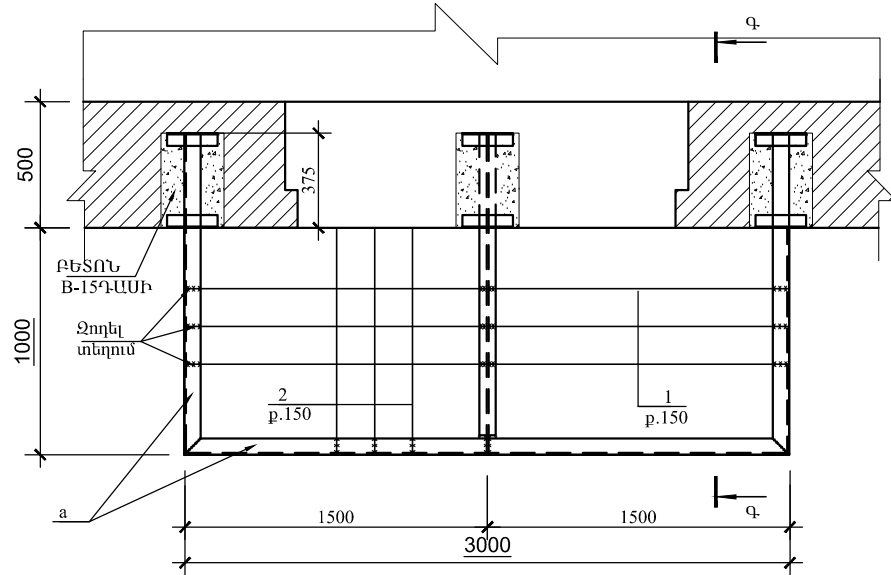

ՏԱՐԻԵՐԻ ՄԱՍՆԱԳԻՐ

ԳԻՐԲ	ՆՇԱՆԱԿՈՒՄ	ԱՆՎԱՆՈՒՄ	ՔԱՆ	ՔԱՇ կգ	ԾԱՆՈԹ.
ՄԵՏԱՂԱԿԱՆ ՏԱՐԻԵՐ					
a		Швеллер 16 ГОСТ 8240-89 C235 ГОСТ 27772-88* L=5700	1	80.9	
b		Двутавр 16 ГОСТ 8239-89 C235 ГОСТ 27772-88* L=1350	1	20.9	
c		Уголок 50x5 ГОСТ8509-93 C235 ГОСТ 27772-88* L=200	6	0.75	
ՄԻԱՉՈՒՅԼ Ե/Ք ՏԱՐԻԵՐ					
		ՄԻԱՉՈՒՅԼ Ե/Ք ՊԱՏԺԳԱՄԲ ՊՄ-1/1 հատ./			
1	ГОСТ 5781-82*	Ø12 A500C L=36000	1	32.0	
2	ГОСТ 5781-82*	Ø12 A500C L=40000	1	35.5	
		ԲԵՏՈՆ Բ-15 ԳԱՍԻ			0,60մ³

ՊՈԳՊԱՏԻ ԾԱԽՍԻ ԱՄՓՈՓԱԳԻՐ ՄԵԿ Ե-Ք ՏԱՐԻԻ ՀԱՄԱՐ. կգ

ՏԱՐԻԻ ՄԱԿՆԻՇԸ	ԱՄՐԱՆԱՅԻՆ ՇԻՆՎԱՃՔՆԵՐ				
	ԱՄՐԱՆԻ ԴԱՍԸ				ԸՆԴՀԱՄ.
	A500C				
	ГОСТ 5781-82*				
	Ø12			ԸՆԴ.	
ՊՄ-1	67.0			67.0	67.0

ԵՐԵՎԱՆԻ ԶԱՐԱԶԻ ՆՈՐ ՆՈՐԶ ՎԱՐՉԱԿԱՆ ՇՐՋԱՆԻ ԲԱԶՄԱԲՆԱԿԱՐԱՆ ՇԵՆՔԵՐԻ ՊԱՏՇՊԱՐԱՐՆԵՐԻ ՀԻՄՆԱՆՈՐՈԳՈՒՄ				«ԵԲ-ՊԸԱՇՁԲ-15/44-1»		
Հասցե. Գալի փող. Տմն.7/1.քն.8				ՃԱՐՏԱՐԱՊԵՏԱՇԽԱՐԱՐԱԿԱՆ ՄԱՍ		
				ՓՈՒԼ	ԹԵՐԹ	ԹԵՐ
				ԱՆ	36	7
ԿՈՆՍՍ.	Ռ.Դավթյան			ՀԱՏԱԿԱԳԾԻ ՖՐԱԳՄԵՆՏ +12.000 ՆԻՇԻ ՎՐԱ.		
				«ՀԱԶԱՐԱՇԵՆ» ՍՊԸ		

Հասցե. ԹՈՒԹՈՎԵՆՑ Փող. Տուն-11, քմ.-9
ՀԱՏԱԿԱԳԾԻ ՖՐԱԳՄԵՆՏ +9,000 ՆԻՇԻ ՎՐԱ.
/ ՉԱՓԱԳՐՈՒԹՅՈՒՆ/

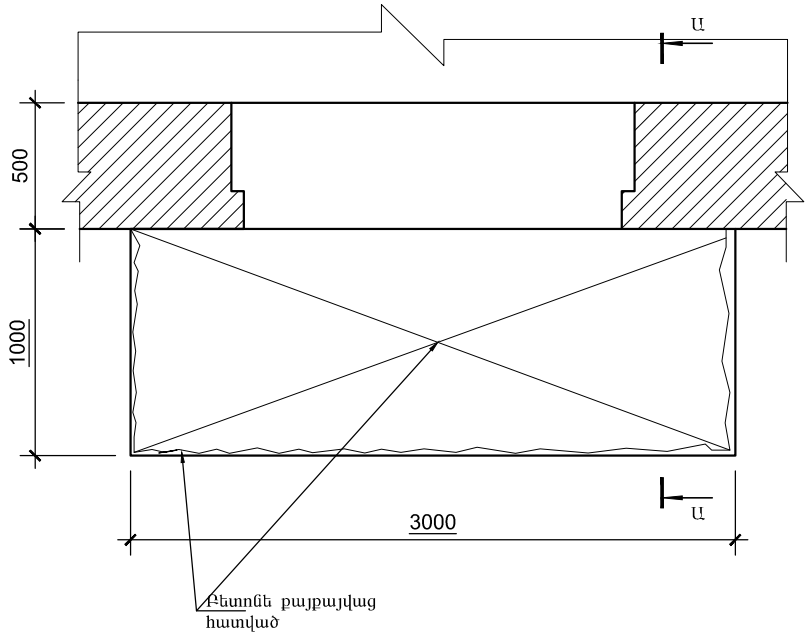

ՀԱՏԱԿԱԳԾԻ ՖՐԱԳՄԵՆՏ +9,000 ՆԻՇԻ ՎՐԱ.
/ ՔԱՆԴԱՄԱՆ ՀԵՐԹԱԿԱՆՈՒԹՅՈՒՆ/

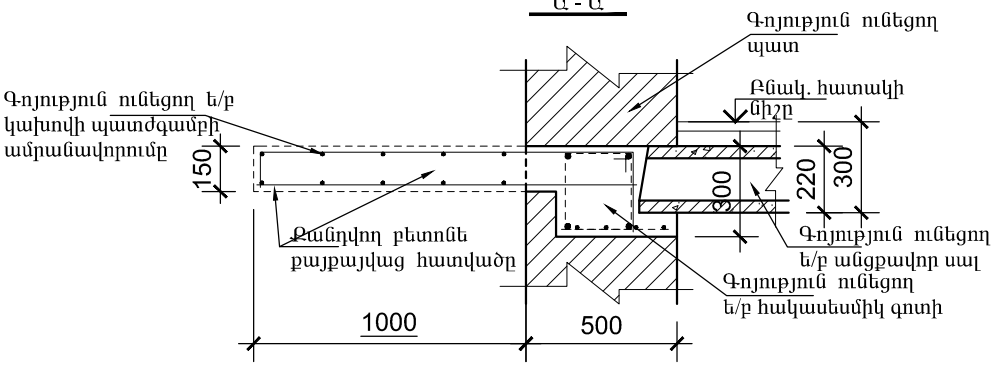
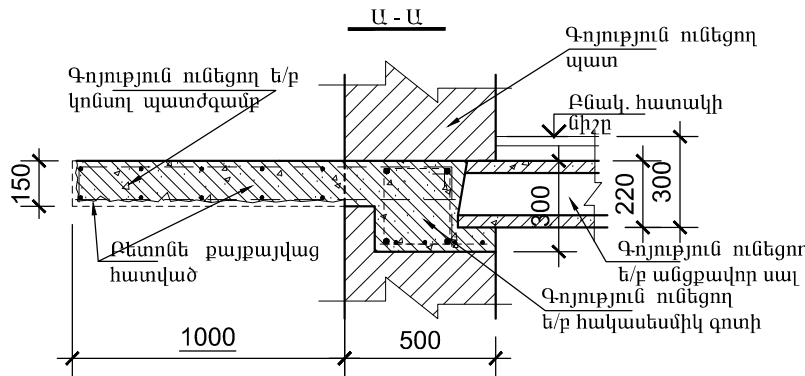
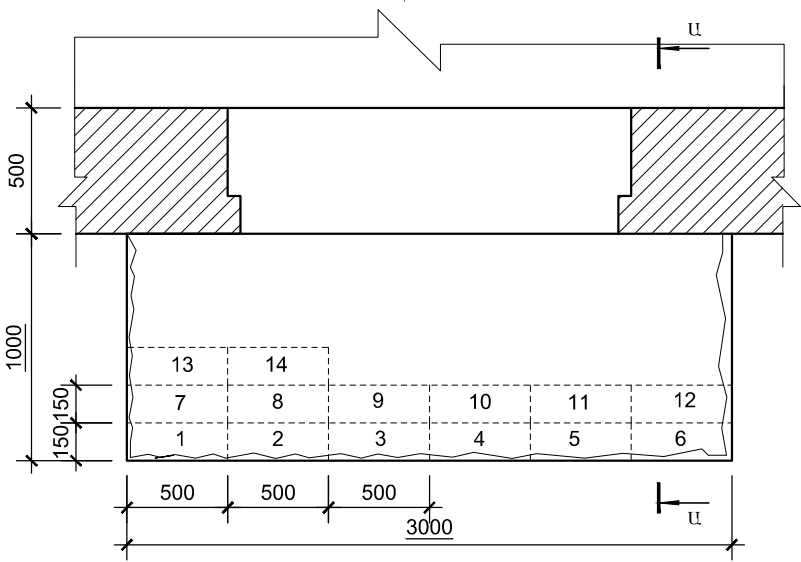

ԹՈՒԹՈՎԵՆՑ Փող. Տուն-11, քմ.-9 ՀԱՍՑԵՆՎ՝ ԳՈՅՈՒԹՅՈՒՆ ՈՒՆԵՑՈՂ ԿԱԽՈՎԻ ՊԱՏԺԳԱՄԵԻ ՎԻՃԱԿԸ:

- ԳՈՅՈՒԹՅՈՒՆ ՈՒՆԵՑՈՂ ԿԱԽՈՎԻ ՊԱՏԺԳԱՄԵԻ ԲԵՏՈՆԸ ԱՄԲՈՂՋՈՒԹՅԱՄԲ ՔԱՅՔԱՅՎԱԾ Է: ՊԱՏԺԳԱՄԵԻ ԱՄՐԱՆԱՎՈՐՈՒՄԸ ԲԵՏՈՆԻ ՎԱՏ ՎԻՃԱԿԻ ՊԱՏՃԱՐՈՎ ՆՈՒՅՆՊԵՍ ՔԱՅՔԱՅՎԱԾ Է: ԿԱԽՈՎԻ ՊԱՏԺԳԱՄԵԻ ՈՒԺԵՂԱՅՄԱՆ ՆՊԱՏԱԿՈՎ, ՊԱՀՊԱՆԵԼՈՎ ԲՈՒԼՈՐ ԳՈՐԾՈՂ ԱՆՎՏԱՆԳՈՒԹՅԱՆ ՆՈՐՄԵՐԸ ՇԻՆ. ԱՇԽԱՏԱՆՔՆԵՐԸ ԻՐԱԿԱՆԱՑՆԵԼՈՒՅ, ՔԱՆԴԵԼ ՊԱՏԺԳԱՄԵԻ ԲԵՏՈՆԸ՝ ՀԱՄԱՁԱՅՆ ԳԾԱԳՐՈՒՄ ՆՇՎԱԾ ՀԵՐԹԱԿԱՆՈՒԹՅԱՆ /ՆԱՅԵԼ ՀԱՏԱԿԱԳԻԾ/ ՉՎՆԱՍԵԼՈՎ ՊԱՏԺԳԱՄԵԻ ԱՇԽԱՏՈՂ ԱՄՐԱՆԱՎՈՐՈՒՄԸ: ՀԱՏԱԿԱԳԾՈՒՄ ՆՇՎԱԾ ՀԱՏՎԱԾՆԵՐՈՒՄ ԲԱՅԵԼ ԽՈՐՈՉ, ԳՈՅՈՒԹՅՈՒՆ ՈՒՆԵՑՈՂ ՊԱՏԵՐԻ ԵՎ ՀԱՎԱՍԵՍՄԻԿ ԳՈՏՈՒ ՄԵՋ ՉՎՆԱՍԵԼՈՎ ԳՈՏՈՒ ԱՄՐԱՆԱՎՈՐՈՒՄԸ /350x250x160h/: ՏԵՂԱԳՐԵԼ ՄԵՏԱՂԱԿԱՆ ՏԱՐԵՐ ԵՎ ԲԵՏՈՆԱՊԱՏԵԼ ՆՇՎԱԾ ԽՈՐՈՉՆԵՐԸ: ՄԵՏԱՂԱԿԱՆ ՏԱՐԵՐԻ ՎՐԱ ՏԵՂԱԳՐԵԼ ՆՈՐ ՎԵՐԱՆՈՐՈԳՎՈՂ ՊԱՏԺԳԱՄԵԻ ԱՄՐԱՆԱՎՈՐՈՒՄԸ: ՋՈՂԵԼ ՎԵՐԸ ՆՇՎԱԾԸ ՄԵՏԱՂԱԿԱՆ ՏԱՐԵՐԻՆ: ՈՐԻՑ ՀԵՏՈ ՎԵՐԱԿԱՆԳՆԵԼ ՊԱՏԺԳԱՄԵԻ ԱՄԲՈՂՋՈՒԹՅՈՒՆԸ ԲԵՏՈՆԱՊԱՏԵԼՈՎ: 2. ՆԱԽԱՏԵՍԵԼ ԿԱԽՈՎԻ ՊԱՏԺԳԱՄԵԻ ԿՈՂԵՐԻ ԵՎ ՏԱԿԻ ՀԱՏՎԱԾԻ Ց/Ա ՍՎԱՂ -4.0մ²: ՆԱԽԱՊԵՍ ՆԱԽԱՏԵՍԵԼՈՎ ՄԵՏ.ՏԱՐԵՐԻ ՎՐԱ ՀԱՄԱՊԱՏԱՍԽԱՆ ՄԵՏ. ՑԱՆՑ 3. ՀԱՏԱԿՆԵՐԸ ԻՐԱԿԱՆԱՑՆԵԼ Ց/Ա ՀԱՐԹԵՑՆՈՂ ՇԵՐՏՈՎ -3.00մ²: 4. ԲՈՒԼՈՐ ՇԻՆ. ԱՇԽԱՏԱՆՔՆԵՐԸ ԻՐԱԿԱՆԱՑՆԵԼ ՊԱՀՊԱՆԵԼՈՎ ԳՈՐԾՈՂ ԱՆՎՏԱՆԳՈՒԹՅԱՆ ՆՈՐՄԵՐԸ:

ԵՐԵՎԱՆ ԶԱՂԱՔԻ ՆՈՐ ՆՈՐԸ ՎԱՐՉԱԿԱՆ ՇՐՋԱՆԻ ԲԱԶՄԱԲԱԿԱՐԱՆ ՇԵՆՔԵՐԻ ՊԱՏԺԳԱՄԵՆԻ ԴԻՍԴԱՆՈՐՈՂՈՒՄ			«ԵԶ-ՊԸԱՇԶԲ-15/44-1:		
Հասցե. Թոթովենց փող. Տուն.11,քմ.9			ՃԱՐՏԱՐԱՊԵՏԱՇԽԱՐԱՐԱԿԱՆ ՄԱՍ		
			ՓՈՒԼ		
			ԹԵՐԹ		
			ԱՆ		
			37		
ԿՈՆՍՍ.			ՀԱՏԱԿԱԳԾԻ ՖՐԱԳՄԵՆՏ +9,000 ՆԻՇԻ ՎՐԱ.		
			«ՀԱԶԱՐԱՇԵՆ» ՍՊՈ		

ՀԱՏԱԿԱԳԾԻ ՖՐԱԳՄԵՆՏ +9,000 ՆԻՇԻ ՎՐԱ.
ՄԵՏԱՂԱԿԱՆ ՏԱՐԲԵՐԻ ՏԵՂԱԴՐՄԱՆ ՄԻՆԵՄԱ.

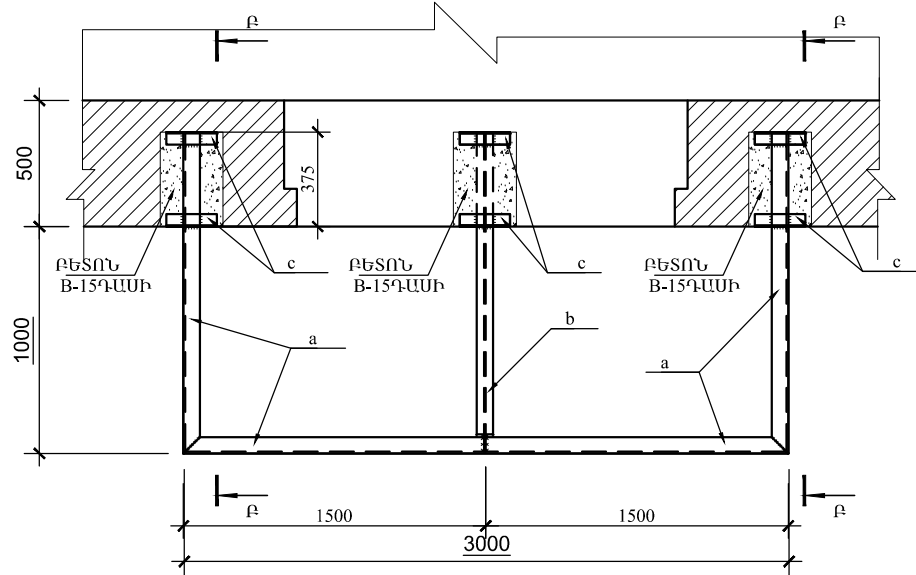

ՀԱՏԱԿԱԳԾԻ ՖՐԱԳՄԵՆՏ +9,000 ՆԻՇԻ ՎՐԱ.
ՄԻԱՉՈՒՅԼ Ե/Ք ՍԱԼ ՍՄ-1-Ի ՀԱՏԱԿԱԳԻԾ.

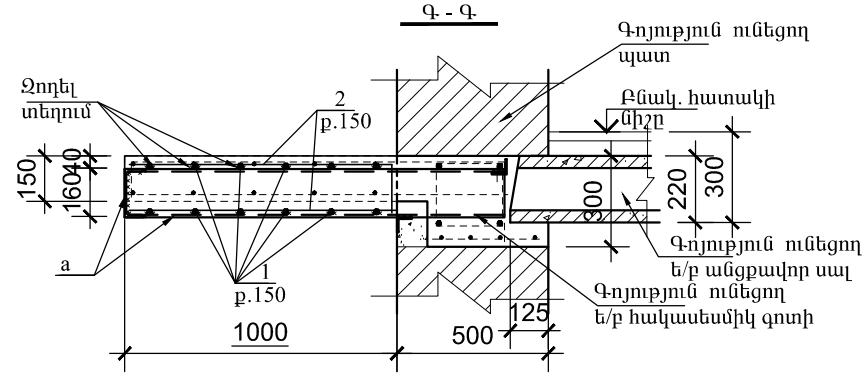
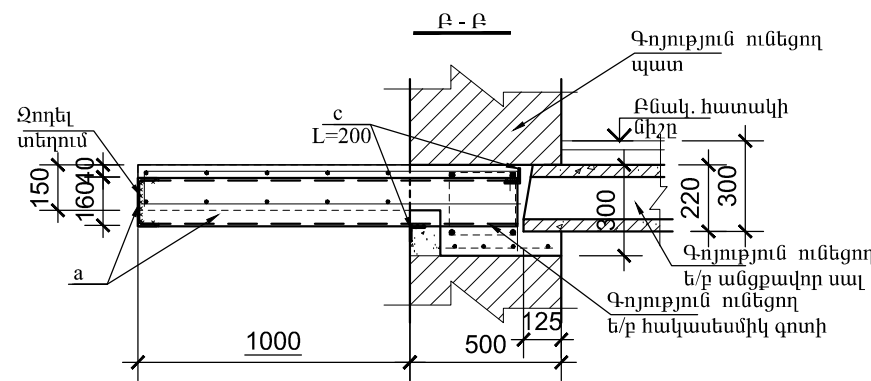
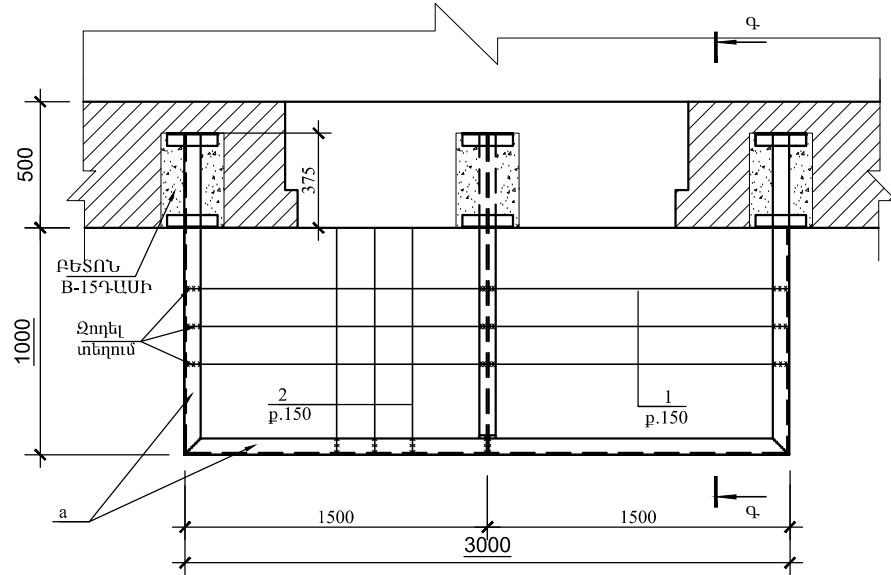

ՏԱՐԲԵՐԻ ՄԱՍՆԱԳԻՐ

ԳԻՐԲ	ՆՇԱՆԱԿՈՒՄ	ԱՆՎԱՆՈՒՄ	ՔԱՆ	ՔԱՇ կգ	ԾԱՆՈԹ.
ՄԵՏԱՂԱԿԱՆ ՏԱՐԲԵՐ					
a		Швеллер 16 ГОСТ 8240-89 C235 ГОСТ 27772-88* L=5700	1	80.9	
b		Двутавр 16 ГОСТ 8239-89 C235 ГОСТ 27772-88* L=1350	1	20.9	
c		Уголок 50x5 ГОСТ8509-93 C235 ГОСТ 27772-88* L=200	6	0.75	
ՄԻԱՉՈՒՅԼ Ե/Ք ՏԱՐԲԵՐ					
		ՄԻԱՉՈՒՅԼ Ե/Ք ՊԱՏԺԳԱՄԲ ՊՄ-1/1հառ/			
1	ГОСТ 5781-82*	Ø12 A500C L=36000	1	32.0	
2	ГОСТ 5781-82*	Ø12 A500C L=40000	1	35.5	
		ԲԵՏՈՆ Բ-15 ԳԱՍԻ			0,60մ³

ՊՈԳՊԱՏԻ ԾԱԽՍԻ ԱՄՓՈՓԱԳԻՐ ՄԵԿ Ե-Ք ՏԱՐԻ ՀԱՄԱՐ. կգ

ՏԱՐԻ ՄԱԿՆԻՇԸ	ԱՄՐԱՆԱՅԻՆ ՇԻՆՎԱՃՔՆԵՐ				
	ԱՄՐԱՆԻ ԴԱՍԸ				ԸՆԴՀԱՄ.
	A500C				
	ГОСТ 5781-82*				
	Ø12			ԸՆԴ.	
ՊՄ-1	67.0			67.0	67.0

ԵՐԵՎԱՆ ԶԱՂԱԶԻ ՆՈՐ ՆՈՐԷ ՎԱՐՉԱԿԱՆ ՇՐՋԱՆԻ ԲԱԶՄԱԲՆԱԿԱՐԱՆ ՇԵՆՔԵՐԻ ՊԱՏԵՐԱՄԲՆԵՐԻ ԴԻՍԼԱՆՈՐՈԳՈՒՄ			«ԵԶ-ՊԸԱՇՁԲ-15/44-1:		
Հասցե. Թոթովենց փող. Տուն.11,քն.9			ՃԱՐՏԱՐԱՊԵՏԱՇԽԱՐԱՐԱԿԱՆ ՄԱՍ		
			ՓՈՒԼ		
			ԹԵՐԹ		
			ԱՆ		
			38		
			7		
ԿՈՆՍՍ.			ՀԱՏԱԿԱԳԾԻ ՖՐԱԳՄԵՆՏ +9,000 ՆԻՇԻ ՎՐԱ.		
			«ՀԱԶԱՐԱՇԵՆ» ՍՊԸ		

Հասցե. ԹՈԹՈՎԵՆՅ Փող. Տուն-11, քմ.-6
ՀԱՏԱԿԱԳԾԻ ՖՐԱԳՄԵՆՏ +6,000 ՆԻՇԻ ՎՐԱ.
/ ՉԱՓԱԳՐՈՒԹՅՈՒՆ/

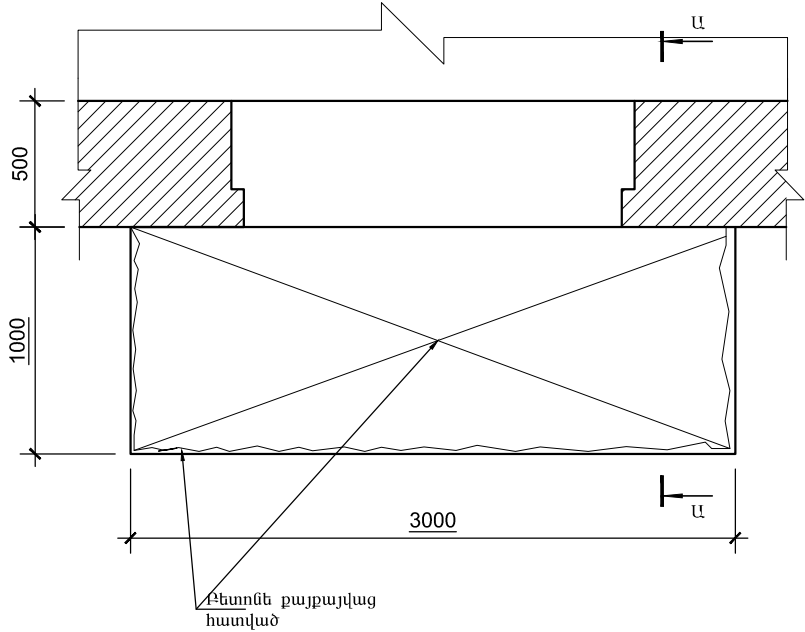

ՀԱՏԱԿԱԳԾԻ ՖՐԱԳՄԵՆՏ +6,000 ՆԻՇԻ ՎՐԱ.
/ ՔԱՆԴԱՄԱՆ ՀԵՐԹԱԿԱՆՈՒԹՅՈՒՆ/

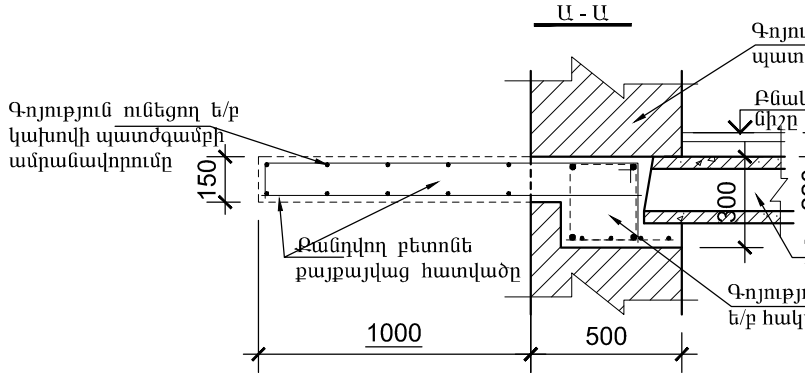
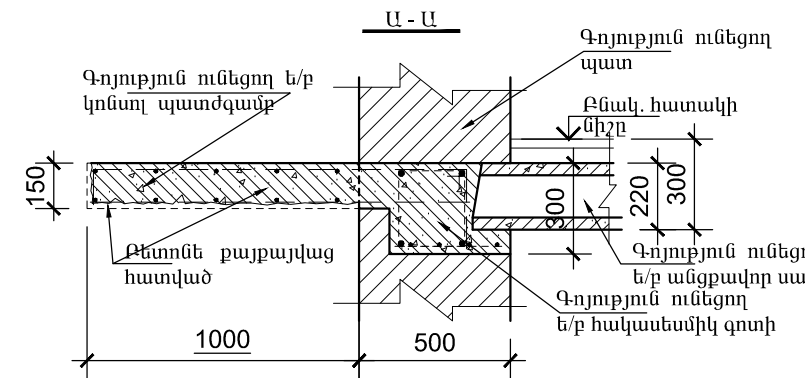
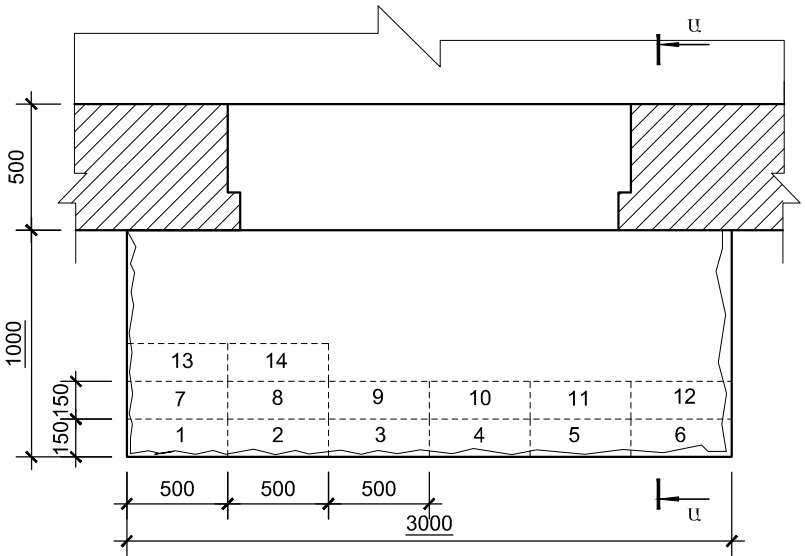

ԹՈԹՈՎԵՆՅ Փող. Տուն-11, քմ.-6 ՀԱՍՑԵՆՎ. ԳՈՅՈՒԹՅՈՒՆ ՈՒՆԵՑՈՂ ԿԱՆՈՎԻ ՊԱՏԺԳԱՄՔԻ ՎԻՃԱԿԸ:

- ԳՈՅՈՒԹՅՈՒՆ ՈՒՆԵՑՈՂ ԿԱՆՈՎԻ ՊԱՏԺԳԱՄՔԻ ԲԵՏՈՆԸ ԱՄԲՈՂՋՈՒԹՅԱՄԸ ՔԱՅՔԱՅՎԱԾ Է: ՊԱՏԺԳԱՄՔԻ ԱՄՐԱՆԱՎՈՐՈՒՄԸ ԲԵՏՈՆԻ ՎԱՏ ՎԻՃԱԿԻ ՊԱՏՃԱՐՈՎ ՆՈՒՅՆՊԵՍ ՔԱՅՔԱՅՎԱԾ Է: ԿԱՆՈՎԻ ՊԱՏԺԳԱՄՔԻ ՈՒԺԵՂԱՅՄԱՆ ՆՊԱՏԱԿՈՎ, ՊԱՀՊԱՆԵԼՈՎ ԲՈԼՈՐ ԳՈՐԾՈՂ ԱՆՎԱՆԳՈՒԹՅԱՆ ՆՈՐՄԵՐԸ ՇԻՆ. ԱՇԽԱՏԱՆՔՆԵՐԸ ԻՐԱԿԱՆԱՑՆԵԼՈՒՅ, ՔԱՆԴԱՄԱՆ ՊԱՏԺԳԱՄՔԻ ԲԵՏՈՆԸ՝ ՀԱՄԱՁԱՅՆ ԳԾԱԳՐՈՒՄ ՆՇՎԱԾ ՀԵՐԹԱԿԱՆՈՒԹՅԱՆ /ՆԱՅԵԼ ՀԱՏԱԿԱԳԻԾ/ ՉՎՆԱՍԵԼՈՎ ՊԱՏԺԳԱՄՔԻ ԱՇԽԱՏՈՂ ԱՄՐԱՆԱՎՈՐՈՒՄԸ: ՀԱՏԱԿԱԳԾՈՒՄ ՆՇՎԱԾ ՀԱՏՎԱԾՆԵՐՈՒՄ ԲԱՅԵԼ ԽՈՐՈՉ, ԳՈՅՈՒԹՅՈՒՆ ՈՒՆԵՑՈՂ ՊԱՏԵՐԻ ԵՎ ՀԱԿԱՍԵՏՄԻԿ ԳՈՏՈՒ ՄԵՋ ՉՎՆԱՍԵԼՈՎ ԳՈՏՈՒ ԱՄՐԱՆԱՎՈՐՈՒՄԸ /350x250x160h/: ՏԵՂԱԴՐԵԼ ՄԵՏԱՂԱԿԱՆ ՏԱՐԲԵՐ ԵՎ ԲԵՏՈՆԱՊԱՏԵԼ ՆՇՎԱԾ ԽՈՐՈՉՆԵՐԸ: ՄԵՏԱՂԱԿԱՆ ՏԱՐԲԵՐԻ ՎՐԱ ՏԵՂԱԴՐԵԼ ՆՈՐ ՎԵՐԱՆՈՐՈԳՎՈՂ ՊԱՏԺԳԱՄՔԻ ԱՄՐԱՆԱՎՈՐՈՒՄԸ: ՋՈՂԵԼ ՎԵՐԸ ՆՇՎԱԾԸ ՄԵՏԱՂԱԿԱՆ ՏԱՐԲԵՐԻՆ: ՈՐԻՑ ՀԵՏՈ ՎԵՐԱԿԱՆԳՆԵԼ ՊԱՏԺԳԱՄՔԻ ԱՄԲՈՂՋՈՒԹՅՈՒՆԸ ԲԵՏՈՆԱՊԱՏԵԼՈՎ: 2. ՆԱԽԱՏԵՍԵԼ ԿԱՆՈՎԻ ՊԱՏԺԳԱՄՔԻ ԿՈՂԵՐԻ ԵՎ ՏԱԿԻ ՀԱՏՎԱԾԻ Ց/Ա ՍՎԱՂ -4.0մ²: ՆԱԽԱՊԵՍ ՆԱԽԱՏԵՍԵԼՈՎ ՄԵՏ.ՏԱՐԲԵՐԻ ՎՐԱ ՀԱՄԱՊԱՏԱՍԽԱՆ ՄԵՏ. ՑԱՆՑ 3. ՀԱՏԱԿՆԵՐԸ ԻՐԱԿԱՆԱՑՆԵԼ Ց/Ա ՀԱՐԹԵՑՆՈՂ ՇԵՐՏՈՎ -3.00մ²: 4. ԲՈԼՈՐ ՇԻՆ. ԱՇԽԱՏԱՆՔՆԵՐԸ ԻՐԱԿԱՆԱՑՆԵԼ ՊԱՀՊԱՆԵԼՈՎ ԳՈՐԾՈՂ ԱՆՎԱՆԳՈՒԹՅԱՆ ՆՈՐՄԵՐԸ:

ԵՐԵՎԱՆ ԶԱՂԱՔԻ ՆՈՐ ՆՈՐԶ ՎԱՐՉԱԿԱՆ ՇՐՋԱՆԻ ԲԱԶՄԱԲԱԿԱՐԱՆ ՇԵՆՔԵՐԻ ՊԱՏԺԳԱՄՔՆԵՐԻ ԴԻՍԿՐԻՄԻՆԱՐԿՈՒՄ			«ԵԶ-ՊԸԱՇՁԲ-15/44-1»		
Հասցե. Թոթովենց փող. Տուն.11,քմ.6			ՃԱՐԱՐԱՊԵՏԱՇԽԱՐԱՐԱԿԱՆ ՄԱՍ		
			ՓՈՒԼ		
			ԱՆ		
ԿՈՐԱՍ.			ՍՊԸ		
Ռ.Դավթյան			ՀԱՏԱԿԱԳԻԾԻ ՖՐԱԳՄԵՆՏ +6.000 ՆԻՇԻ ՎՐԱ.		
			«ՀԱՋԱՐԱՇԵՆ» ՍՊԸ		

ՀԱՏԱԿԱԳԾԻ ՖՐԱԳՄԵՆՏ +6,000 ՆԻՇԻ ՎՐԱ.
ՄԵՏԱՂԱԿԱՆ ՏԱՐԻՐԻ ՏԵՂԱԴՐՄԱՆ ՍԽԵՄԱ.

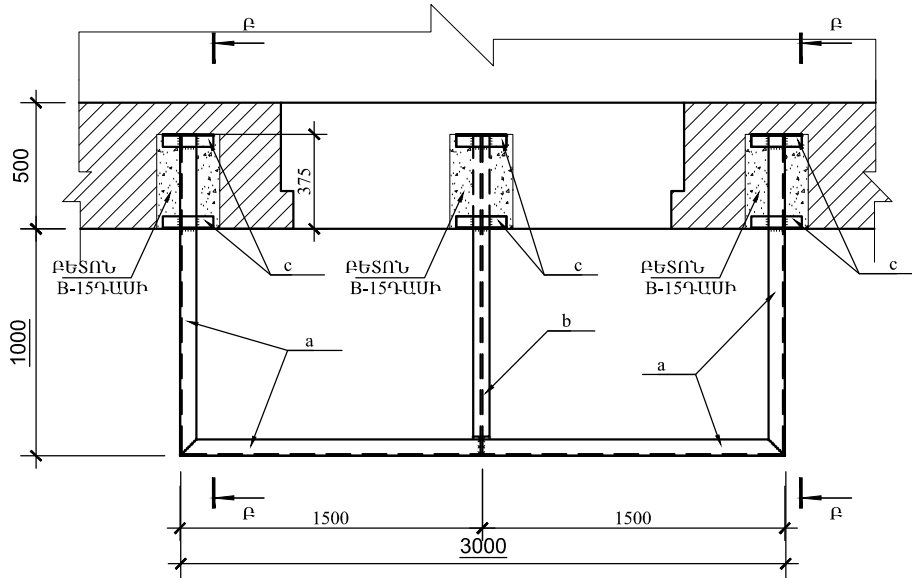

ՀԱՏԱԿԱԳԾԻ ՖՐԱԳՄԵՆՏ +6,000 ՆԻՇԻ ՎՐԱ.
ՄԻԱՉՈՒՅԼ Ե/Ք ՍԱԼ ՍՄ-1-Ի ՀԱՏԱԿԱԳԻԾ.

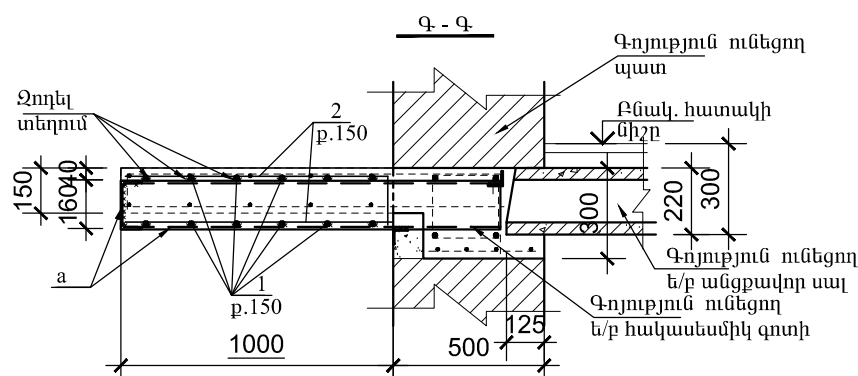
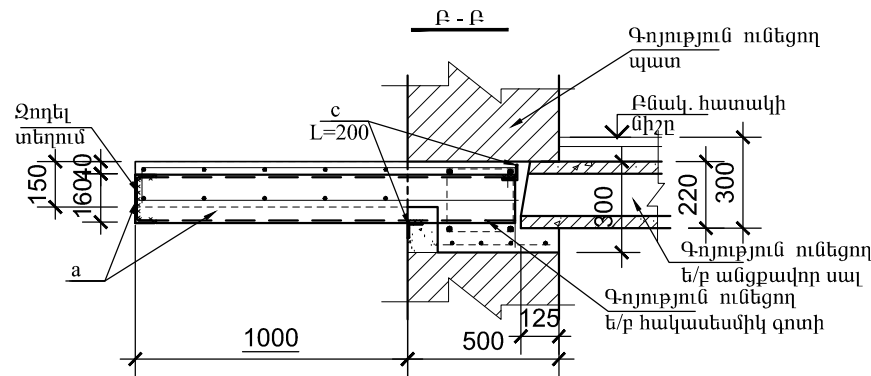
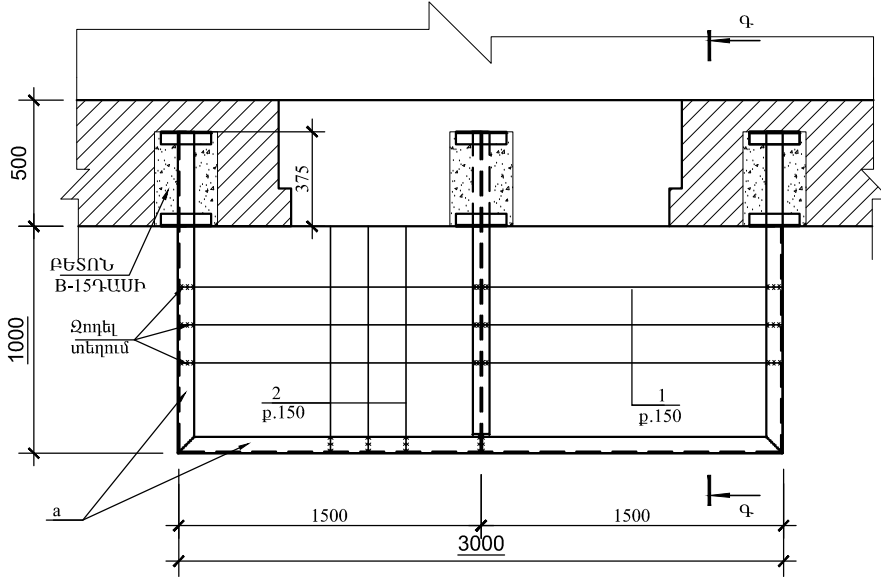

ՏԱՐԻՐԻ ՄԱՍՆԱԳԻՐ

ԳԻՐԲ	ՆՇԱՆԱԿՈՒՄ	ԱՆՎԱՆՈՒՄ	ՔԱՆ	ՔԱՇ ԿԳ	ԾԱՆՈԹ.
	ՄԵՏԱՂԱԿԱՆ ՏԱՐԻՐ				
a		Швеллер 16 ГОСТ 8240-89 C235 ГОСТ 27772-88* L=5700	1	80.9	
b		Двутавр 16 ГОСТ 8239-89 C235 ГОСТ 27772-88* L=1350	1	20.9	
c		Уголок 50x5 ГОСТ8509-93 C235 ГОСТ 27772-88* L=200	6	0.75	
	ՄԻԱՉՈՒՅԼ Ե/Ք ՏԱՐԻՐ				
		ՄԻԱՉՈՒՅԼ Ե/Ք ՊԱՏԺԳԱՄՔ ՊՄ-1/ 1հառ/			
1	ГОСТ 5781-82*	Ø12 A500C L=36000	1	32.0	
2	ГОСТ 5781-82*	Ø12 A500C L=40000	1	35.5	
		ԲԵՏՈՆ Բ-15 ԳԱՍԻ			0,60մ³

ՊՈՂՊԱՏԻ ԾԱԽՍԻ ԱՄՓՈՓԱԳԻՐ ՄԵԿ Ե-Ք ՏԱՐԻ ԶԱՍԱՐ. ԿԳ

ՏԱՐԻ ՄԱԿՆԻՇԸ	ԱՄՐԱՆԱՅԻՆ ՇԻՆՎԱԾՔՆԵՐ				
	ԱՄՐԱՆԻ ԴԱՍԸ				ԸՆԴՀԱՄ.
	A500C				
	ГОСТ 5781-82*				
	Ø12			ԸՆԴ.	
ՊՄ-1	67.0			67.0	67.0

ԵՐԵՎԱՆԻ ԶԱՐԱԶԻ ՆՈՐ ՆՈՐԷ ՎԱՐՉԱԿԱՆ ՇՐՋԱՆԻ ԲԱԶՄԱԲԱԿԱՐԱՆ ՇԵՆՔԵՐԻ ՊԱՏԵՐԱԲԱՆԻ ԴԻՍԻՊԼԻՆԱՐԴՈՒՄ				«ԵԶ-ՊԸԱՇՁԲ-15/44-1:		
Հասցե. Թոթովենց փող. Տուն.11,քմ.6				ՃԱՐՏԱՐԱՊԵՏԱՇԽԱՐԱՐԱԿԱՆ ՄԱՍ		
				ՓՈՒԼ	ԹԵՐԹ	ԹԵՐ
				ԱՆ	40	7
ԿՈՆՍՏ. Ռ.Դավթյան				ՀԱՏԱԿԱԳԾԻ ՖՐԱԳՄԵՆՏ +6.000 ՆԻՇԻ ՎՐԱ.		
				«ՀԱԶԱՐԱՇԵՆ» ՍՊԸ		

Հասցե. ԹՈԹՈՎԵՆՑ Փող. Տուն-11/1, քմ.-49
ՀԱՏԱԿԱԳԾԻ ՖՐԱԳՄԵՆՏ +6,000 ՆԻՇԻ ՎՐԱ.
/ ՉԱՓԱԳՐՈՒԹՅՈՒՆ/

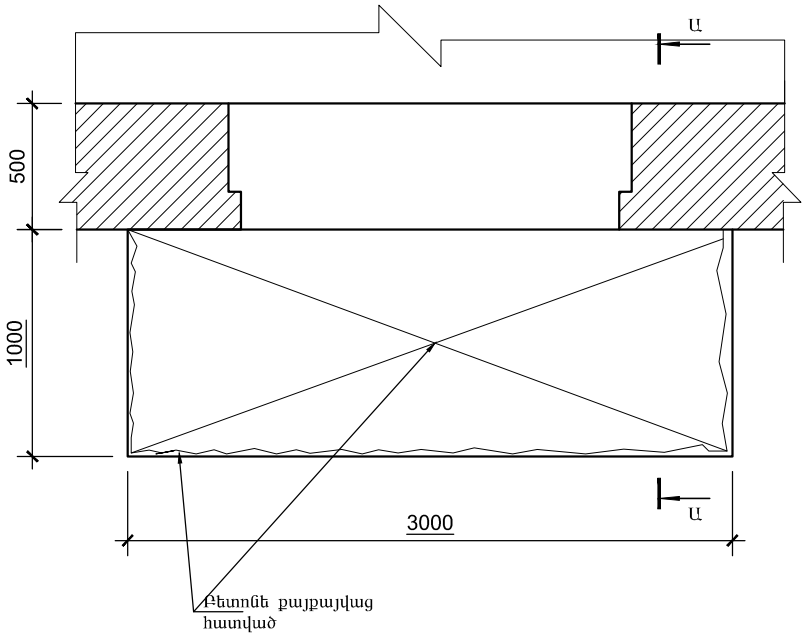

ՀԱՏԱԿԱԳԾԻ ՖՐԱԳՄԵՆՏ +6,000 ՆԻՇԻ ՎՐԱ.
/ ԲԱՆԴԱՄԱՆ ՀԵՐԹԱԿԱՆՈՒԹՅՈՒՆ/

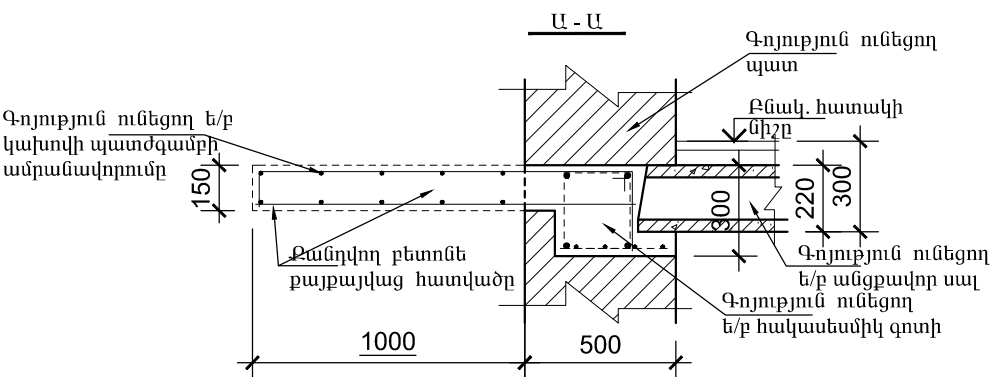
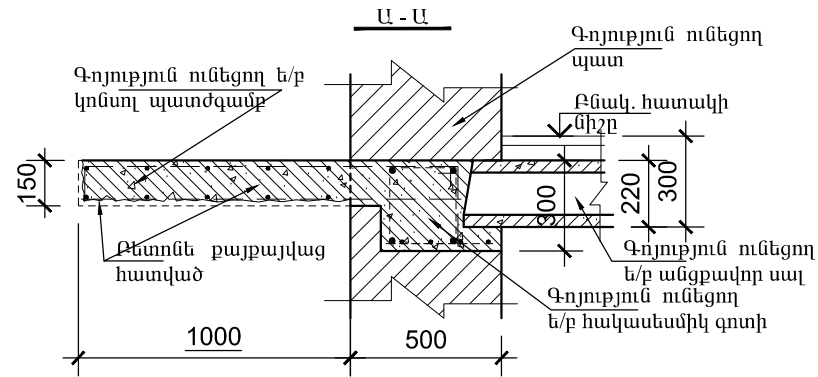
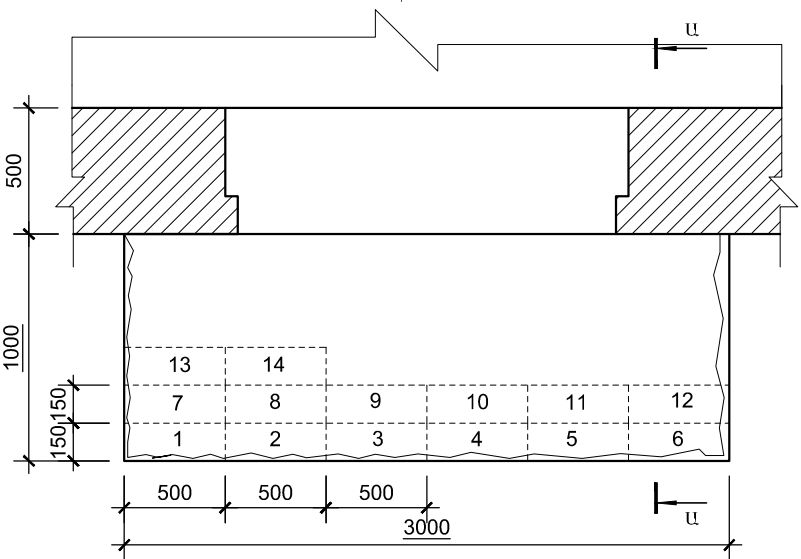

ԹՈԹՈՎԵՆՑ Փող. Տուն-11/1, քմ.-49 ՀԱՄՑԵՈՎ՝ ԳՈՅՈՒԹՅՈՒՆ ՈՒՆԵՑՈՂ ԿԱԽՈՎԻ ՊԱՏԺԳԱՄՔԻ ՎԻՃԱԿԸ:

- ԳՈՅՈՒԹՅՈՒՆ ՈՒՆԵՑՈՂ ԿԱԽՈՎԻ ՊԱՏԺԳԱՄՔԻ ԲԵՏՈՆԸ ԱՄԲՈՂՋՈՒԹՅԱՄՔ ԶԱՅԶԱՅՎԱԾ Է: ՊԱՏԺԳԱՄՔԻ ԱՄՐԱՆԱՎՈՐՈՒՄԸ ԲԵՏՈՆԻ ՎԱՏ ՎԻՃԱԿԻ ՊԱՏՃԱՐՈՎ ՆՈՒՅՆՊԵՄ ԶԱՅԶԱՅՎԱԾ Է: ԿԱԽՈՎԻ ՊԱՏԺԳԱՄՔԻ ՈՒԺԵՂԱՑՄԱՆ ՆՊԱՏԱԿՈՎ, ՊԱՀՊԱՆԵԼՈՎ ԲՈԼՈՐ ԳՈՐԾՈՂ ԱՆՎՏԱՆԳՈՒԹՅԱՆ ՆՈՐՄԵՐԸ ԸՆԴ. ԱՇԽԱՏԱՆՔՆԵՐԸ ԻՐԱԿԱՆԱՑՆԵԼՈՒՑ, ԲԱՆԴԵԼ ՊԱՏԺԳԱՄՔԻ ԲԵՏՈՆԸ՝ ՀԱՄԱՁԱՅՆ ԳԾԱԳՐՈՒՄ ՆՇՎԱԾ ՀԵՐԹԱԿԱՆՈՒԹՅԱՆ /ՆԱՅԵԼ ՀԱՏԱԿԱԳԻԾ/ ՉՎՆԱՍԵԼՈՎ ՊԱՏԺԳԱՄՔԻ ԱՇԽԱՏՈՂ ԱՄՐԱՆԱՎՈՐՈՒՄԸ: ՀԱՏԱԿԱԳԻԾՈՒՄ ՆՇՎԱԾ ՀԱՏՎԱԾՆԵՐՈՒՄ ԲԱՅԵԼ ԽՈՐՈՉ, ԳՈՅՈՒԹՅՈՒՆ ՈՒՆԵՑՈՂ ՊԱՏԵՐԻ ԵՎ ՀԱԿԱՍԵՍՄԻԿ ԳՈՏՈՒ ՄԵՋ ՉՎՆԱՍԵԼՈՎ ԳՈՏՈՒ ԱՄՐԱՆԱՎՈՐՈՒՄԸ /350x250x160h/: ՏԵՂԱԳՐԵԼ ՄԵՏԱՂԱԿԱՆ ՏԱՐԵՐ ԵՎ ԲԵՏՈՆԱՊԱՏԵԼ ՆՇՎԱԾ ԽՈՐՈՉՆԵՐԸ: ՄԵՏԱՂԱԿԱՆ ՏԱՐԵՐԻ ՎՐԱ ՏԵՂԱԳՐԵԼ ՆՈՐ ՎԵՐԱՆՈՐՈԳՎՈՂ ՊԱՏԺԳԱՄՔԻ ԱՄՐԱՆԱՎՈՐՈՒՄԸ: ՋՈՂԵԼ ՎԵՐԸ ՆՇՎԱԾԸ ՄԵՏԱՂԱԿԱՆ ՏԱՐԵՐԻՆ: ՈՐԻՑ ՀԵՏՈ ՎԵՐԱԿԱՆԳՆԵԼ ՊԱՏԺԳԱՄՔԻ ԱՄԲՈՂՋՈՒԹՅՈՒՆԸ ԲԵՏՈՆԱՊԱՏԵԼՈՎ:
- ՆԱԽԱՏԵՍԵԼ ԿԱԽՈՎԻ ՊԱՏԺԳԱՄՔԻ ԿՈՂԵՐԻ ԵՎ ՏԱԿԻ ՀԱՏՎԱԾԻ Ց/Ա ՄՎԱՂ -4.0մ²:
- ՆԱԽԱՊԵՄ ՆԱԽԱՏԵՍԵԼՈՎ ՄԵՏ.ՏԱՐԵՐԻ ՎՐԱ ՀԱՄԱՊԱՏԱՍԽԱՆ ՄԵՏ. ՑԱՆՑ
- ՀԱՏԱԿԱՆԻ ԻՐԱԿԱՆԱՑՆԵԼ Ց/Ա ՀԱՐԹԵՑՆՈՂ ՇԵՐՏՈՎ -3.00մ²:
- ԲՈԼՈՐ ԸՆԴ. ԱՇԽԱՏԱՆՔՆԵՐԸ ԻՐԱԿԱՆԱՑՆԵԼ ՊԱՀՊԱՆԵԼՈՎ ԳՈՐԾՈՂ ԱՆՎՏԱՆԳՈՒԹՅԱՆ ՆՈՐՄԵՐԸ:



ԵՐԵՎԱՆ ԶԱՂԱՔԻ ՆՈՐ ՆՈՐԸ ՎԱՐՉԱԿԱՆ ՇՐՋԱՆԻ ԲԱԶՄԱԲԱԿԱՐԱՆ ՇԵՆՔԵՐԻ ՊԱՏԺԳԱՄՔՆԵՐԻ ԴԻՍԼԱՆՈՐՈԳՈՒՄ			«ԵԶ-ՊԸԱՇՁԲ-15/44-1:		
Հասցե. Թոթովենց փող. Տուն.11/1,քմ.49			ՃԱՐՏԱՐԱՊԵՏԱՇԽԱՐԱՐԱԿԱՆ ՄԱՍ		
			ՓՈՒԼ		
			ԱՆ		
ԿՈՆԱՍ.			41		
			7		
ՀԱՏԱԿԱԳԻԾԻ ՖՐԱԳՄԵՆՏ +6.000 ՆԻՇԻ ՎՐԱ.			«ՀԱԶԱՐԱՇԵՆ» ՍՊՈ		

ՀԱՏԱԿԱԳԾԻ ՖՐԱԳՄԵՆՏ +6,000 ՆԻՇԻ ՎՐԱ.
ՄԵՏԱՂԱԿԱՆ ՏԱՐԲԵՐԻ ՏԵՂԱԴՐՄԱՆ ՍԽԵՄԱ.

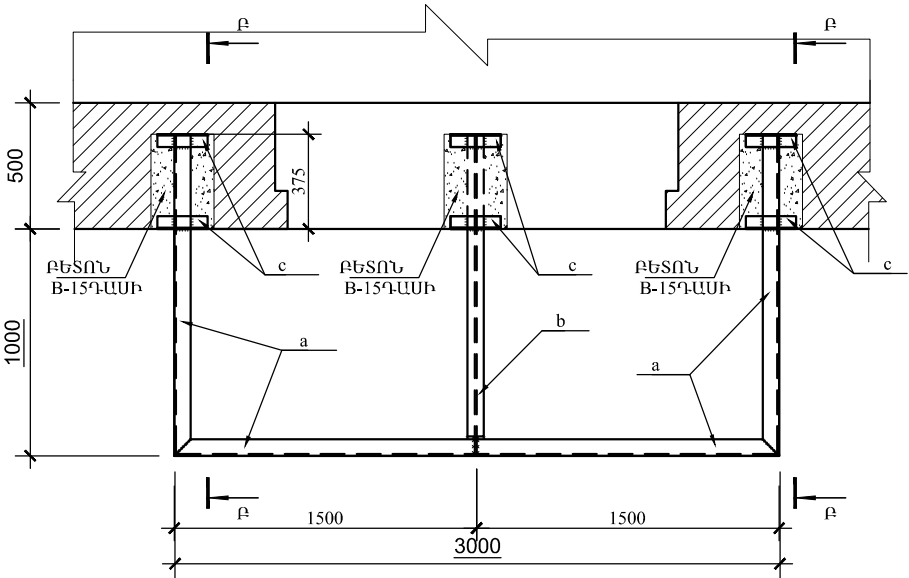

ՀԱՏԱԿԱԳԾԻ ՖՐԱԳՄԵՆՏ +6,000 ՆԻՇԻ ՎՐԱ.
ՄԻԱՋՈՒՅԼ Ե/Ք ՍԱԼ ՍՄ-1-Ի ՀԱՏԱԿԱԳԻԾ.

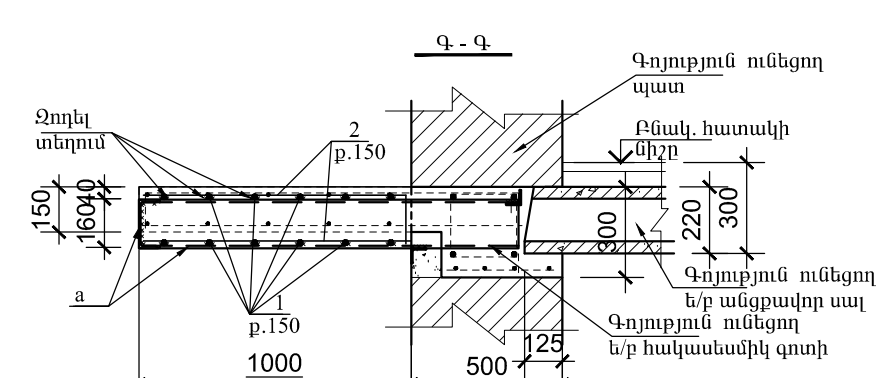
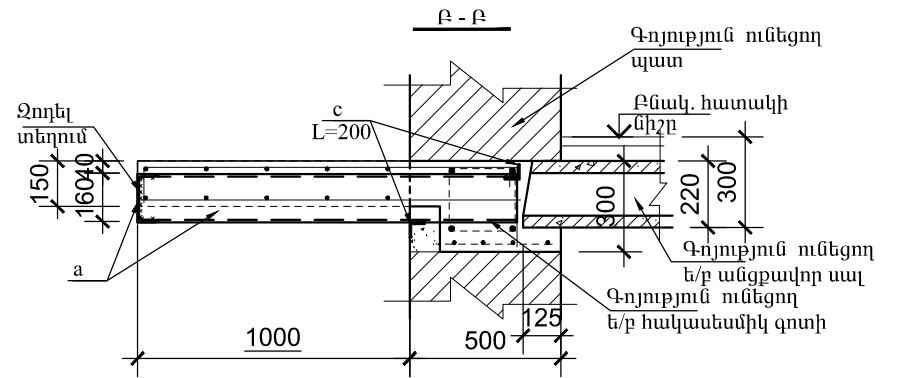
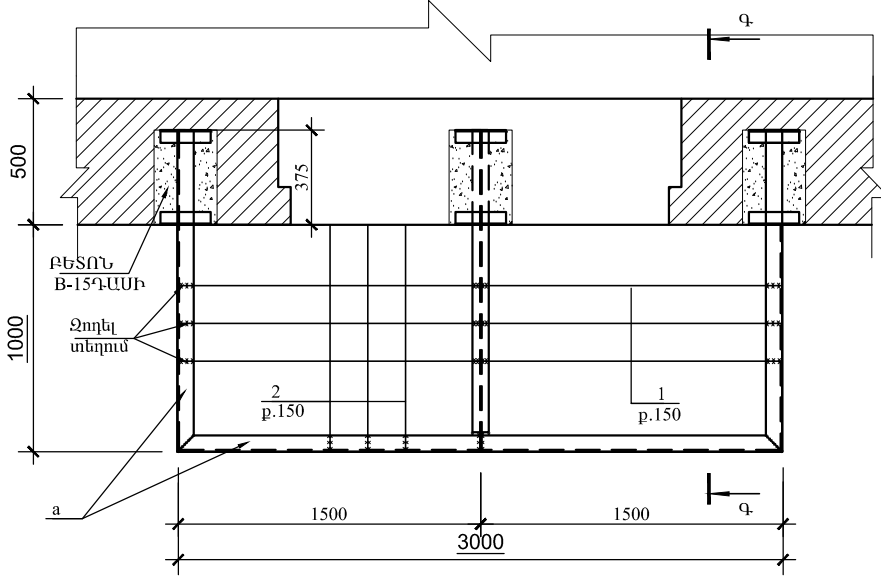

ՏԱՐԲԵՐԻ ՄԱՍՆԱԳԻՐ

ԳԻՐԲ	ՆՇԱՆԱԿՈՒՄ	ԱՆՎԱՆՈՒՄ	ՔԱՆ	ՔԱՇ ԿԳ	ԾԱՆՈԹ.
	ՄԵՏԱՂԱԿԱՆ ՏԱՐԲԵՐ				
a		Швеллер 16 ГОСТ 8240-89 C235 ГОСТ 27772-88* L=5700	1	80.9	
b		Двутавр 16 ГОСТ 8239-89 C235 ГОСТ 27772-88* L=1350	1	20.9	
c		Уголок 50x5 ГОСТ8509-93 C235 ГОСТ 27772-88* L=200	6	0.75	
	ՄԻԱՋՈՒՅԼ Ե/Ք ՏԱՐԲԵՐ				
		ՄԻԱՋՈՒՅԼ Ե/Ք ՊԱՏԺԳԱՄՔ ՊՄ-1/ 1հառ/			
1	ГОСТ 5781-82*	Ø12 A500C L=36000	1	32.0	
2	ГОСТ 5781-82*	Ø12 A500C L=40000	1	35.5	
		ԲԵՏՈՆ B-15 ԳԱՄԻ			0,60մ³

ՊՈՂՊԱՏԻ ԾԱԽՍԻ ԱՄՓՈՓԱԳԻՐ ՄԵԿ Ե-Ք ՏԱՐԻ ՀԱՄԱՐ. կգ

ՏԱՐԻ ՍԱԿՆԻՇԸ	ԱՄՐԱՆԱՅԻՆ ՇԻՆՎԱԾՔՆԵՐ				
	ԱՄՐԱՆԻ ԴԱՍԸ				ԸՆԴՀԱՄ.
	A500C				
	ГОСТ 5781-82*				
	Ø12			ԸՆԴ.	
ՊՄ-1	67.0			67.0	67.0

ԵՐԵՎԱՆԻ ԶԱՆԴԱԿԱՆ ՆՈՐ ՆՈՐԸ ՎԱՐՉԱԿԱՆ ՇՐՋԱՆԻ ԲԱԶՄԱԲԱԿԱՐԱՆ ՇԵՆՔԵՐԻ ՊԱՏԵՐԱԿԱՆ ՇԻՆՎԱԾՔՆԵՐԻ ԳԻՏԱՆՈՐՈՂՈՒՄ				«ԵԶ-ՊԸԱՇՁԲ-15/44-1:		
Հասցե. Թոթովենց փող. Տոմ.11/1,քմ.49				ՓՈՒԼ		
				ԹԵՐԹ		
				ԱՆ		
ԿՈՆՍՏ.	Ռ.Դավթյան			42		
				7		
				«ՀԱԶԱՐԱՇԵՆ» ՍՊԸ		
				ՀԱՏԱԿԱԳԾԻ ՖՐԱԳՄԵՆՏ +6.000 ՆԻՇԻ ՎՐԱ.		



ԹՈՒԹՈՎԵՆՑ Փող. Տմն.-11/1,քն.-60 ՀԱՍՑԵՈՎ՝ ԳՈՅՈՒԹՅՈՒՆ ՈՒՆԵՑՈՂ ԿԱԽՈՎԻ ՊԱՏԺԳԱՄՔԻ ՎԻՃԱԿԸ:

1. ՆԱԽԱՏԵՍԵԼ ԿԱԽՈՎԻ ՊԱՏԺԳԱՄՔԻ ԿՈՂԵՐԻ ԵՎ ՏԱԿԻ ՀԱՏՎԱԾԻ Ց/Ա ՍՎԱՂ -4.0մ²:
2. ՀԱՏՎԱԿՆԵՐԸ ԻՐԱԿԱՆԱՑՆԵԼ Ց/Ա ՀԱՐԹԵՑՆՈՂ ՇԵՐՏՈՎ -3.00մ²:
3. ԲՈԼՈՐ ՇԻՆ. ԱՇԽԱՏԱՆՔՆԵՐԸ ԻՐԱԿԱՆԱՑՆԵԼ ՊԱՀՊԱՆԵԼՈՎ ԳՈՐԾՈՂ ԱՆՎՏԱՆԳՈՒԹՅԱՆ ՆՈՐՄԵՐԸ:

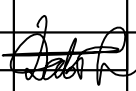
ԵՐԵՎԱՆ ԶԱՂԱՔԻ ՆՈՐ ՆՈՐԶ ՎԱՐՉԱԿԱՆ ՇՐՋԱՆԻ ԲԱԶՄԱԲՆԱԿԱՐԱՆ ՇԵՆՔԵՐԻ Հասցե. Թոքովենց փող. Տմն.11/1,քն.60			«ԵԶ-ՊԸԱՇՁԲ-15/44-1»		
			ՃԱՐՏԱՐԱՊԵՏԱՇԽԱՐԱՐԱԿԱՆ ՄԱՍ	ՓՈՒԼ	ԹԵՐԹ
				ԱՆ	43
ԿՈՆՍՍ.	Ռ.Դավթյան		ՀԱՏՎԱԿԱԳԾԻ ՖՐԱԳՍԵՆՏ +9.000 ՆԻՇԻ ՎՐԱ.	«ՀԱԶԱՐԱՇԵՆ» ՍՊԸ	
				75	

Հասցե. ԹՈՒԹՎԵՆՅ Փող. Տուն-15, քմ.-23
ՀԱՏԱԿԱԳԾԻ ՖՐԱԳՄԵՆՏ +9,000 ՆԻՇԻ ՎՐԱ.
/ ՉԱՓԱԳՐՈՒԹՅՈՒՆ/

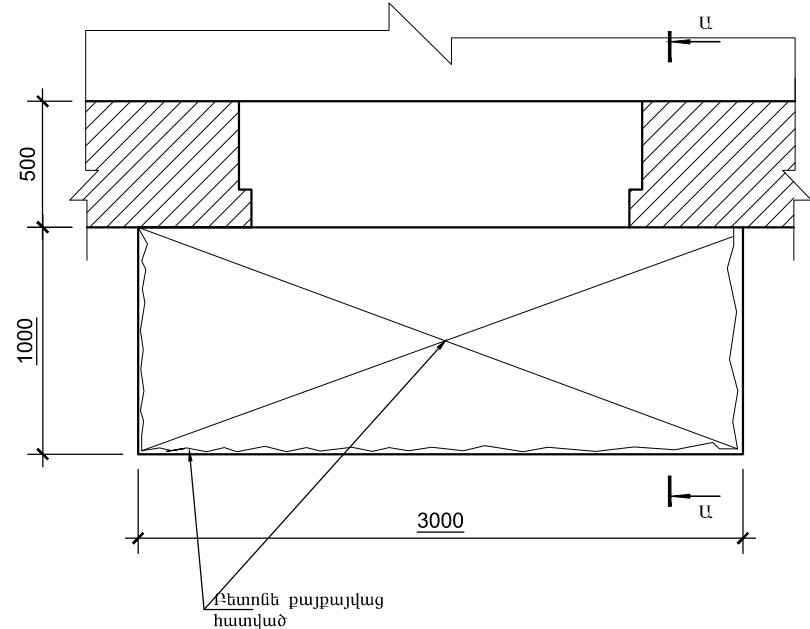

ՀԱՏԱԿԱԳԾԻ ՖՐԱԳՄԵՆՏ +9,000 ՆԻՇԻ ՎՐԱ.
/ ՔԱՆԴՄԱՆ ՀԵՐԹԱԿԱՆՈՒԹՅՈՒՆ/

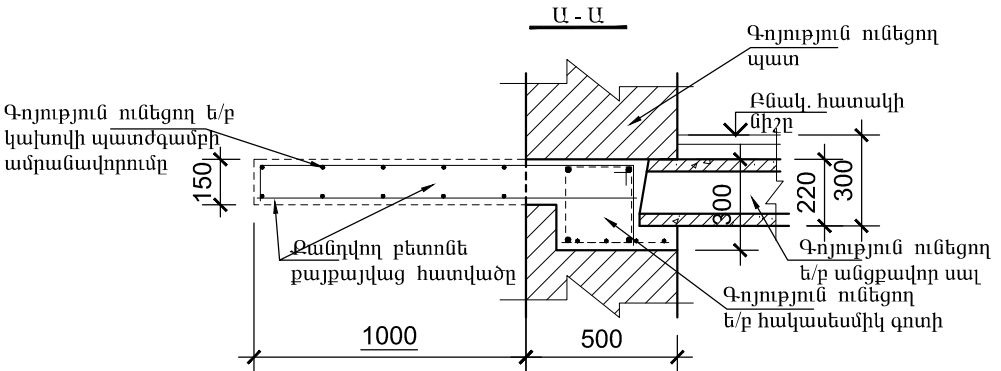
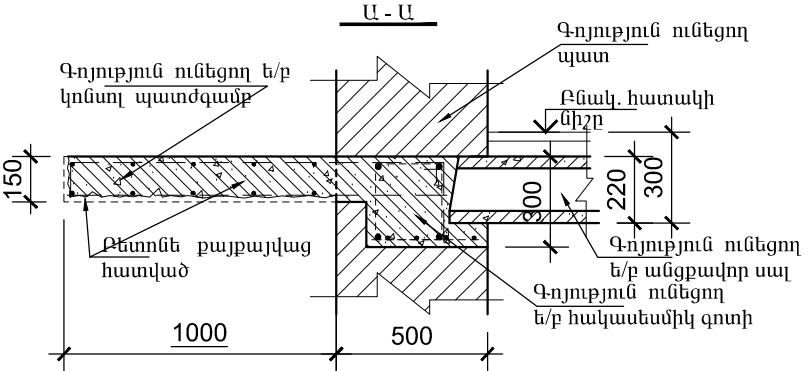
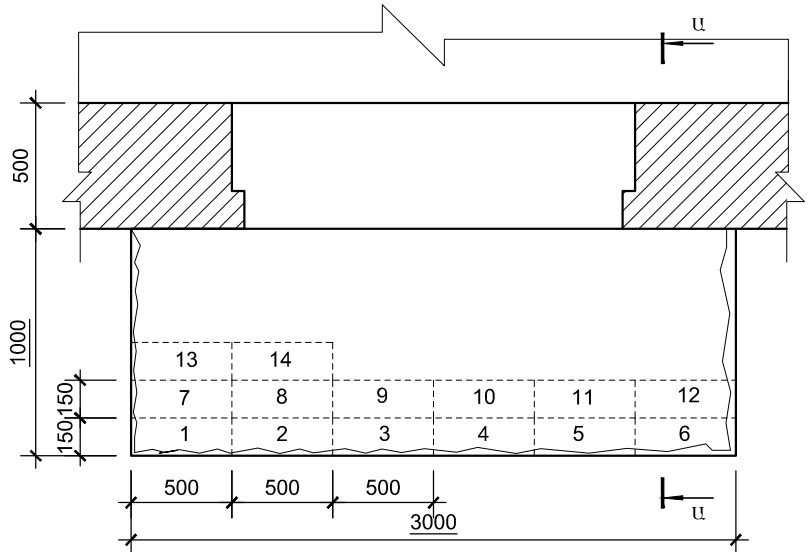

ԹՈՒԹՎԵՆՅ Փող. Տուն-15,քմ.-23 ՀԱՍՑԵՈՎ՝ ԳՈՅՈՒԹՅՈՒՆ ՈՒՆԵՑՈՂ ԿԱՆՈՎԻ ՊԱՏԺԳԱՄԲԻ ՎԻՃԱԿԸ:

- ԳՈՅՈՒԹՅՈՒՆ ՈՒՆԵՑՈՂ ԿԱՆՈՎԻ ՊԱՏԺԳԱՄԲԻ ԲԵՏՈՆԸ ԱՄԲՈՂՋՈՒԹՅԱՄԲ ՔԱՅՔԱՅՎԱԾ Է: ՊԱՏԺԳԱՄԲԻ ԱՄԲԱՆԱՎՈՐՈՒՄԸ ԲԵՏՈՆԻ ՎԱՏ ՎԻՃԱԿԻ ՊԱՏՃԱՐՈՎ ՆՈՒՅՆՊԵՄ ՔԱՅՔԱՅՎԱԾ Է: ԿԱՆՈՎԻ ՊԱՏԺԳԱՄԲԻ ՈՒԺԵՂԱՑՄԱՆ ՆՊԱՏԱԿՈՎ, ՊԱՀՊԱՆԵԼՈՎ ԲՈԼՈՐ ԳՈՐԾՈՂ ԱՆՎՏԱՆԳՈՒԹՅԱՆ ՆՈՐՄԵՐԸ ՇԻՆ. ԱՇԽԱՏԱՆՔՆԵՐԸ ԻՐԱԿԱՆԱՑՆԵԼՈՒՅ, ՔԱՆԴԵԼ ՊԱՏԺԳԱՄԲԻ ԲԵՏՈՆԸ՝ ՀԱՄԱՁԱՅՆ ԳԾԱԳՐՈՒՄ ՆՇՎԱԾ ՀԵՐԹԱԿԱՆՈՒԹՅԱՆ /ՆԱՅԵԼ ՀԱՏԱԿԱԳԻԾ/ ՉՎՆԱՍԵԼՈՎ ՊԱՏԺԳԱՄԲԻ ԱՇԽԱՏՈՂ ԱՄԲԱՆԱՎՈՐՈՒՄԸ: ՀԱՏԱԿԱԳԾՈՒՄ ՆՇՎԱԾ ՀԱՏՎԱԾՆԵՐՈՒՄ ԲԱՅԵԼ ԽՈՐՈՉ, ԳՈՅՈՒԹՅՈՒՆ ՈՒՆԵՑՈՂ ՊԱՏԵՐԻ ԵՎ ՀԱԿԱՍԵՍՄԻԿ ԳՈՏՈՒ ՄԵՋ ՉՎՆԱՍԵԼՈՎ ԳՈՏՈՒ ԱՄԲԱՆԱՎՈՐՈՒՄԸ /350x250x160h/: ՏԵՂԱԴՐԵԼ ՄԵՏԱՂԱԿԱՆ ՏԱՐԲԵՐ ԵՎ ԲԵՏՈՆԱՊԱՏԵԼ ՆՇՎԱԾ ԽՈՐՈՉՆԵՐԸ: ՄԵՏԱՂԱԿԱՆ ՏԱՐԲԵՐԻ ՎՐԱ ՏԵՂԱԴՐԵԼ ՆՈՐ ՎԵՐԱՆՈՐՈԳՎՈՂ ՊԱՏԺԳԱՄԲԻ ԱՄԲԱՆԱՎՈՐՈՒՄԸ: ՋՈՂԵԼ ՎԵՐԸ ՆՇՎԱԾԸ ՄԵՏԱՂԱԿԱՆ ՏԱՐԲԵՐԻՆ: ՈՐԻՅ ՀԵՏՈ ՎԵՐԱԿԱՆԳՆԵԼ ՊԱՏԺԳԱՄԲԻ ԱՄԲՈՂՋՈՒԹՅՈՒՆԸ ԲԵՏՈՆԱՊԱՏԵԼՈՎ: 2. ՆԱԽԱՏԵՍԵԼ ԿԱՆՈՎԻ ՊԱՏԺԳԱՄԲԻ ԿՈՂԵՐԻ ԵՎ ՏԱԿԻ ՀԱՏՎԱԾԻ Ց/Ա ՍՎԱՂ -4.0մ²: ՆԱԽԱՊԵՄ ՆԱԽԱՏԵՍԵԼՈՎ ՄԵՏ.ՏԱՐԲԵՐԻ ՎՐԱ ՀԱՄԱՊԱՏԱՍԽԱՆ ՄԵՏ. ՑԱՆՅ 3. ՀԱՏԱԿՆԵՐԸ ԻՐԱԿԱՆԱՑՆԵԼ Ց/Ա ՀԱՐԹԵՑՆՈՂ ՇԵՐՏՈՎ -3.00մ²: 4. ԲՈԼՈՐ ՇԻՆ. ԱՇԽԱՏԱՆՔՆԵՐԸ ԻՐԱԿԱՆԱՑՆԵԼ ՊԱՀՊԱՆԵԼՈՎ ԳՈՐԾՈՂ ԱՆՎՏԱՆԳՈՒԹՅԱՆ ՆՈՐՄԵՐԸ:

ԵՐԵՎԱՆ ԶԱՂԱՔԻ ՆՈՐ ՆՈՐԶ ՎԱՐՉԱԿԱՆ ՇՐՋԱՆԻ ԲԱԶՄԱԲԱԿԱՐԱՆ ՇԵՆՔԵՐԻ ՊԱՏԺԳԱՄԲԵՐԻ ԴԻՍԼԱՆՈՐՈԳՈՒՄ			«ԵԶ-ՊԸԱՇՁԲ-15/44-1:		
Հասցե. Թոքովենց փող. Տուն.15,քմ.23			ՃԱՐՏԱՐԱՊԵՏԱՇԽԱՐԱՐԱԿԱՆ ՄԱՍ		
			ՓՈՒԼ		
			ԱՆ		
ԿՈՆԱՏ.			7		
Ռ.Դավթյան			«ՀԱՋԱՐԱՇԵՆ» ՍՊԸ		
			ՀԱՏԱԿԱԳԾԻ ՖՐԱԳՄԵՆՏ +9,000 ՆԻՇԻ ՎՐԱ.		

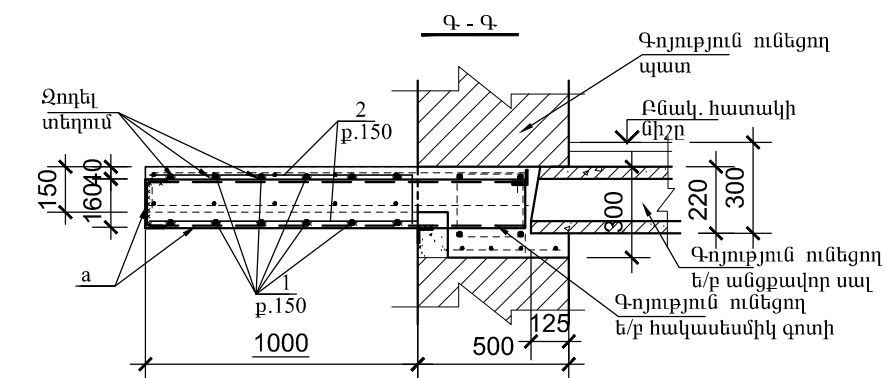
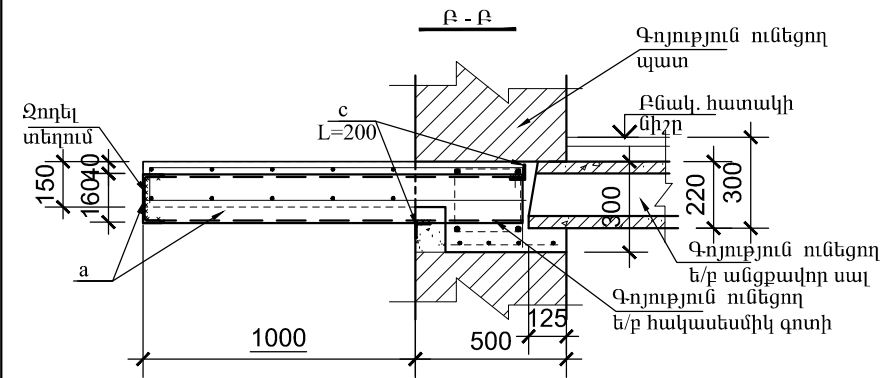
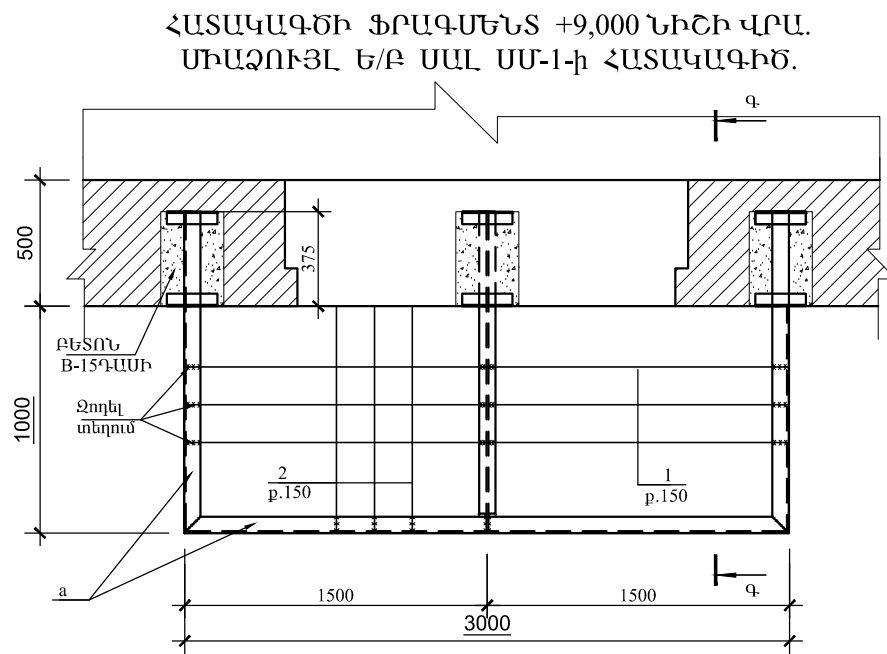
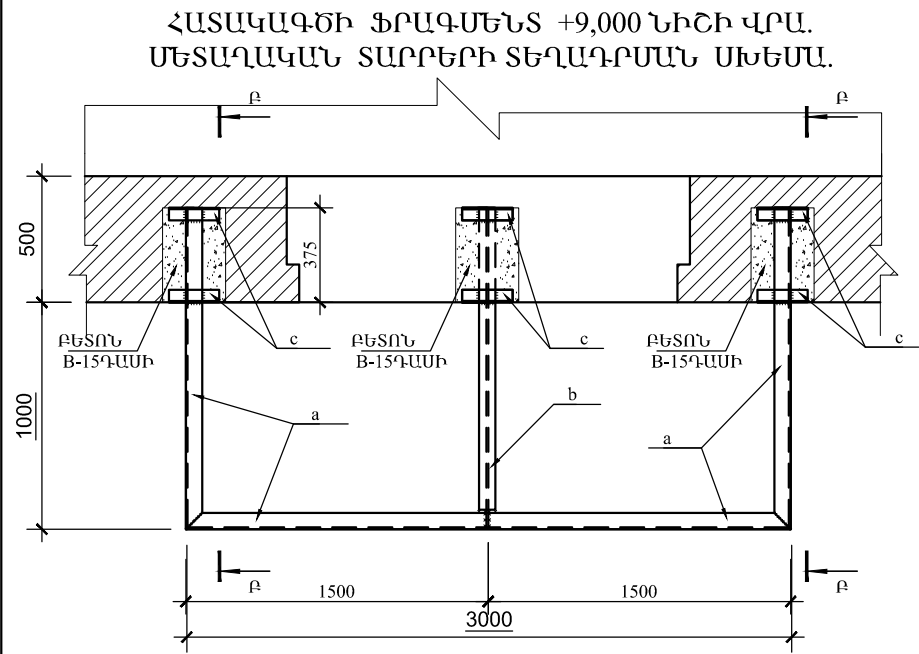

ՏԱՐԲԵՐԻ ՄԱՍՆԱԳԻՐ

ԴԻՐՔ	ՆՇԱՆԱԿՈՒՄ	ԱՆՎԱՆՈՒՄ	ՔԱՆ	ՔԱՇ կգ	ԾԱՆՈԹ.
ՄԵՏԱՂԱԿԱՆ ՏԱՐԲԵՐ					
a		Швеллер 16 ГОСТ 8240-89 C235 ГОСТ 27772-88* L=5700	1	80.9	
b		Двутавр 16 ГОСТ 8239-89 C235 ГОСТ 27772-88* L=1350	1	20.9	
c		Уголок 50x5 ГОСТ8509-93 C235 ГОСТ 27772-88* L=200	6	0.75	
ՄԻԱՉՈՒՅԼ Ե/Ք ՏԱՐԲԵՐ					
ՄԻԱՉՈՒՅԼ Ե/Ք ՊԱՏԺԳԱՄՔ ՊՄ-1/ 1հատ/					
1	ГОСТ 5781-82*	Ø12 A500C L=36000	1	32.0	
2	ГОСТ 5781-82*	Ø12 A500C L=40000	1	35.5	
		ՔԵՏՈՆ B-15 ԳԱՄԻ			0,60մ³

ՊՈՂՊԱՏԻ ԾԱԽՍԻ ԱՄՓՈՓԱԳԻՐ ՄԵԿ Ե-Բ ՏԱՐԲԻ ՀԱՄԱՐ. կգ

ՏԱՐԲԻ ՄԱԿՆԻՇԸ	ԱՄՐԱՆԱՅԻՆ ՇԻՆՎԱԾՔՆԵՐ				
	ԱՄՐԱՆԻ ԴԱՍԸ				ԸՆԴՀԱՄ.
	A500C				
	ГОСТ 5781-82*				
	Ø12			ԸՆԴ.	
ՊՄ-1	67.0			67.0	67.0

ԵՐԵՎԱՆ ԶԱՂԱՔԻ ՆՈՐ ՆՈՐԷ ՎԱՐՉԱԿԱՆ ՇՐՋԱՆԻ ԲԱԶՄԱԲԱԿԱՐԱՆ ՇԵՆՔԵՐԻ ՊԱՏԵՂԱԲԱՆԻ ԳԻՄՆԱՆՈՐՈԳՈՒՄ				«ԵԶ-ՊԸԱՇՁԲ-15/44-1:		
Հասցե. Թոթովենց փող. Տուն.15,բն.23						
				ԾԱՐԱՐԱՊԵՏԱՇԽԱՐԱՐԱԿԱՆ ՄԱՍ		
ԿՈՆՍՏ.	Ռ.Դավթյան			ՀԱՏԱԿԱԳԾԻ ՖՐԱԳՄԵՆՏ +9,000 ՆԻՇԻ ՎՐԱ.		
				ՓՈՒՆ	ԹԵՐԹ	ԹԵՐ
				ԱՆ	45	7
				«ՀԱԶԱՐԱՇԵՆ» ՍՊԸ		

Հասցե. ԹՈՒԹՎԵՆՑ Փող. Տուն-15, քմ.-26
ՀԱՏԱԿԱԳԾԻ ՖՐԱԳՄԵՆՏ +12,000 ՆԻՇԻ ՎՐԱ.
/ ՉԱՓԱԳՐՈՒԹՅՈՒՆ/

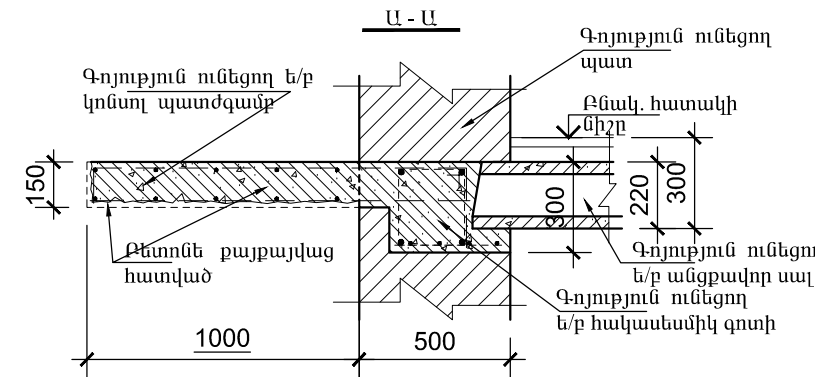
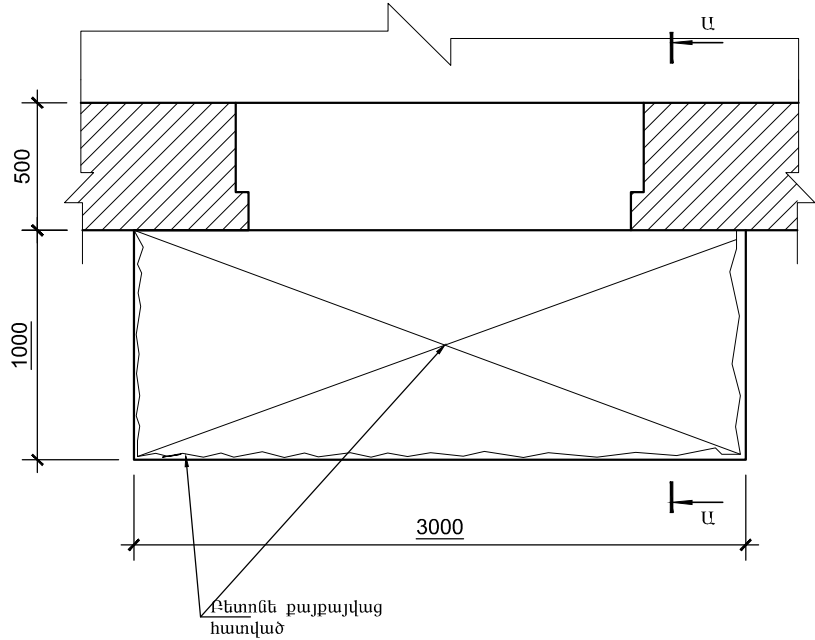

ՀԱՏԱԿԱԳԾԻ ՖՐԱԳՄԵՆՏ +12,000 ՆԻՇԻ ՎՐԱ.
/ ԲԱՆԴԱՄԱՆ ՀԵՐԹԱԿԱՆՈՒԹՅՈՒՆ/

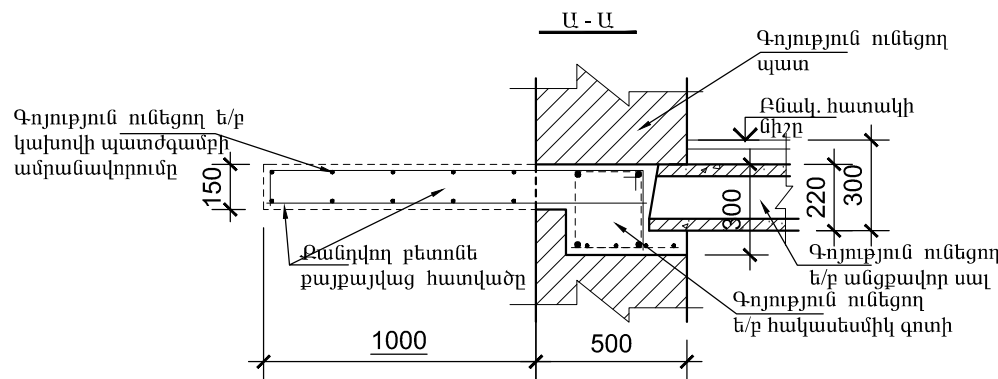
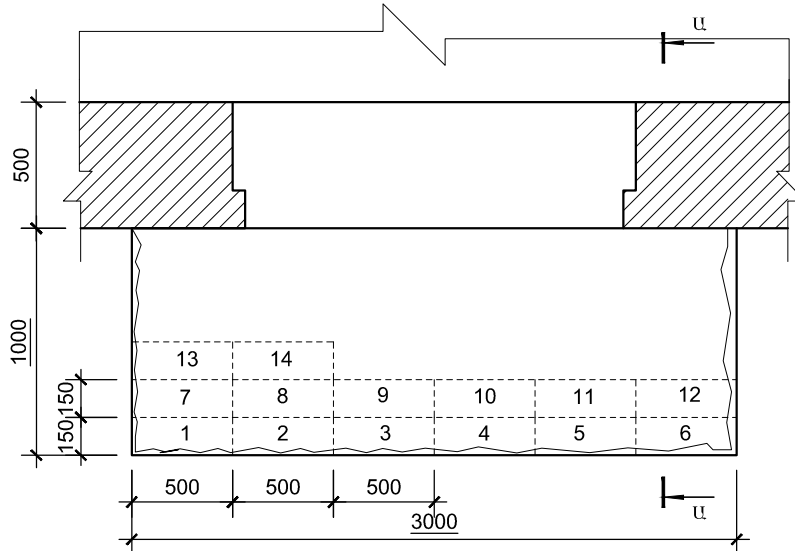

ԹՈՒԹՎԵՆՑ Փող. Տուն-15, քմ.-26 ՀԱՍՑԵՆՎ՝ ԳՈՅՈՒԹՅՈՒՆ ՈՒՆԵՑՈՂ ԿԱԽՈՎԻ ՊԼՏԺԳԱՄԵԻ ՎԻՃԱԿԸ:

- ԳՈՅՈՒԹՅՈՒՆ ՈՒՆԵՑՈՂ ԿԱԽՈՎԻ ՊԼՏԺԳԱՄԵԻ ԲԵՏՈՆԸ ԱՄՐՈՂՋՈՒԹՅԱՄԲ ՔԱՅՔԱՅՎԱԾ Է: ՊԼՏԺԳԱՄԵԻ ԱՄՐԱՆԱՎՈՐՈՒՄԸ ԲԵՏՈՆԻ ՎԱՏ ՎԻՃԱԿԻ ՊԼՏՃԱՐՈՎ ՆՈՒՅՆՊԵՄ ՔԱՅՔԱՅՎԱԾ Է: ԿԱԽՈՎԻ ՊԼՏԺԳԱՄԵԻ ՈՒԺԵՂԱՑՄԱՆ ՆՊԼԱՎՈՐ, ՊԵՂՊԵՆԵԼՈՎ ԲՈԼՈՐ ԳՈՐԾՈՂ ԱՆՎՏԱՆԳՈՒԹՅԱՆ ՆՈՐՄԵՐԸ ՇԻՆ. ԱՇԽԱՏԱՆՔՆԵՐԸ ԻՐԱԿԱՆԱՑՆԵԼՈՒՑ, ՔԱՆԳԵԼ ՊԼՏԺԳԱՄԵԻ ԲԵՏՈՆԸ՝ ՀԱՄԱՁԱՅՆ ԳԾԱԳՐՈՒՄ ՆՇՎԱԾ ՀԵՐԹԱԿԱՆՈՒԹՅԱՆ /ՆԱՅԵԼ ՀԱՏԱԿԱԳԻԾ/ ՉՎՆԱՍԵԼՈՎ ՊԼՏԺԳԱՄԵԻ ԱՇԽԱՏՈՂ ԱՄՐԱՆԱՎՈՐՈՒՄԸ: ՀԱՏԱԿԱԳԾՈՒՄ ՆՇՎԱԾ ՀԱՏԱԿԱՆԵՐՈՒՄ ԲԱՑԵԼ ԽՈՐՈՉ, ԳՈՅՈՒԹՅՈՒՆ ՈՒՆԵՑՈՂ ՊԼՏԵՐԻ ԵՎ ՀԱՎԱՍԵՍՄԻԿ ԳՈՏՈՒ ՄԵՋ ՉՎՆԱՍԵԼՈՎ ԳՈՏՈՒ ԱՄՐԱՆԱՎՈՐՈՒՄԸ /350x250x160h/: ՏԵՂԱԴՐԵԼ ՄԵՏԱՂԱԿԱՆ ՏԱՐԵՐ ԵՎ ԲԵՏՈՆԱՊԼՏԵԼ ՆՇՎԱԾ ԽՈՐՈՉՆԵՐԸ: ՄԵՏԱՂԱԿԱՆ ՏԱՐԵՐԻ ՎՐԱ ՏԵՂԱԴՐԵԼ ՆՈՐ ՎԵՐԱՆՈՐՈԳՎՈՂ ՊԼՏԺԳԱՄԵԻ ԱՄՐԱՆԱՎՈՐՈՒՄԸ: ՋՈՂԵԼ ՎԵՐԸ ՆՇՎԱԾԸ ՄԵՏԱՂԱԿԱՆ ՏԱՐԵՐԻՆ: ՈՐԻՑ ՀԵՏՈ ՎԵՐԱԿԱՆԳՆԵԼ ՊԼՏԺԳԱՄԵԻ ԱՄՐՈՂՋՈՒԹՅՈՒՆ:
- ԲԵՏՈՆԱՊԼՏԵԼՈՎ: 2. ՆԱԽԱՏԵՍԵԼ ԿԱԽՈՎԻ ՊԼՏԺԳԱՄԵԻ ԿՈՂԵՐԻ ԵՎ ՏԱԿԻ ՀԱՏԱԿԱՆ Զ/Ա ՍՎԱՂ -4.0մ²: ՆԱԽԱՊԵՄ ՆԱԽԱՏԵՍԵԼՈՎ ՄԵՏ. ՏԱՐԵՐԻ ՎՐԱ ՀԱՄԱՊԼԱՍՄԻԱՆ ՄԵՏ. ՑԱՆՑ
3. ՀԱՏԱԿԱՆԵՐԸ ԻՐԱԿԱՆԱՑՆԵԼ Զ/Ա ՀԱՐԹԵՑՈՂ ՇԵՐՏՈՎ -3.00մ²:
4. ԲՈԼՈՐ ՇԻՆ. ԱՇԽԱՏԱՆՔՆԵՐԸ ԻՐԱԿԱՆԱՑՆԵԼ ՊԵՂՊԵՆԵԼՈՎ ԳՈՐԾՈՂ ԱՆՎՏԱՆԳՈՒԹՅԱՆ ՆՈՐՄԵՐԸ:

ԵՐԵՎԱՆ ԶԱՂԱՔԻ ՆՈՐ ՆՈՐԸ ՎԱՐՉԱԿԱՆ ՇՐՋԱՆԻ ԲԱԶՄԱԲԱԿԱՐԱՆ ՇԵՆՔԵՐԻ ՊԼՏԺԳԱՄԵՐԻ ԴԻՍԼԱՆՈՐՈԳՈՒՄ			«ԵԶ-ՊԸԱՇԶԲ-15/44-1:		
Հասցե. Թոքովենց փող. Տուն.15,քմ.26			ՃԱՐՏԱՐԱՊԵՏԱՇԽԱՐԱՐԱԿԱՆ ՄԱՍ		
			ՓՈՒԼ		
			ԱՆ		
ԿՈՆՍՍ.			46		
Ռ.Դավթյան			7		
ՀԱՏԱԿԱԳԾԻ ՖՐԱԳՄԵՆՏ +12.000 ՆԻՇԻ ՎՐԱ.			«ՀԱԶԱՐԱՇԵՆ» ՍՊԸ		

ՀԱՏԱԿԱԳԾԻ ՖՐԱԳՄԵՆՏ +12,000 ՆԻՇԻ ՎՐԱ.
ՄԵՏԱՂԱԿԱՆ ՏԱՐԲԵՐԻ ՏԵՂԱԴՐՄԱՆ ՍԽԵՄԱ.

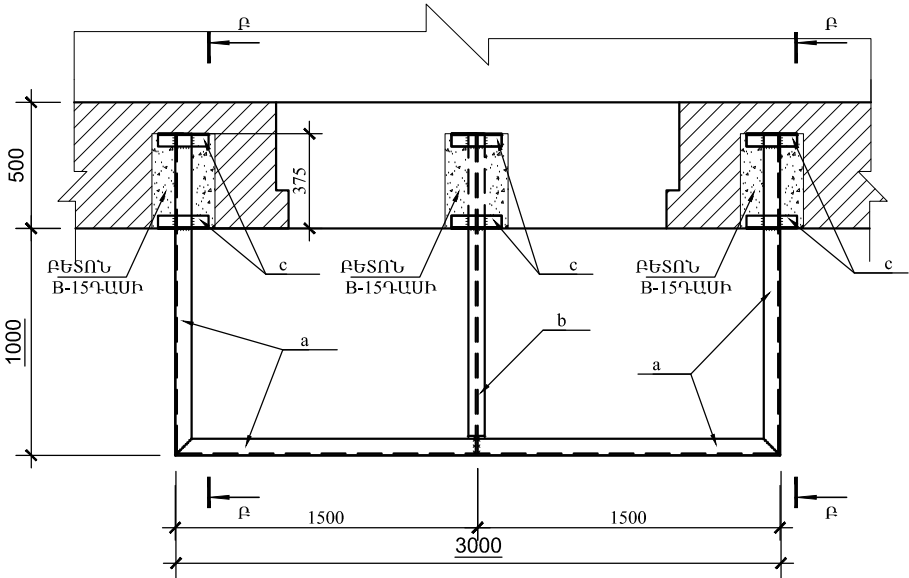

ՀԱՏԱԿԱԳԾԻ ՖՐԱԳՄԵՆՏ +12,000 ՆԻՇԻ ՎՐԱ.
ՄԻԱՋՈՒՅԼ Ե/Ք ՍԱԼ ՍՄ-1-Ի ՀԱՏԱԿԱԳԻԾ.

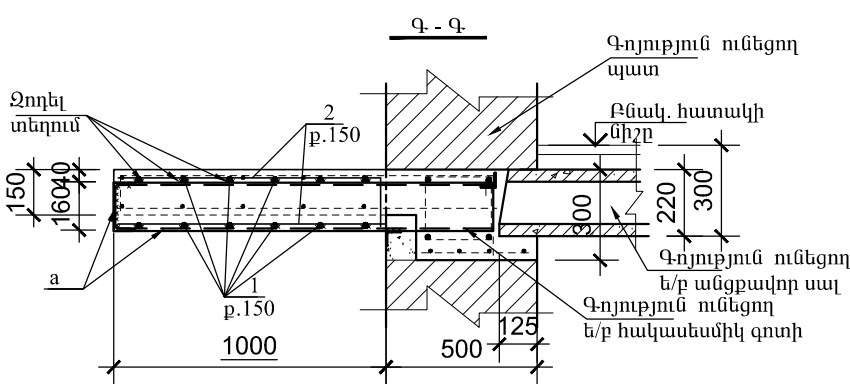
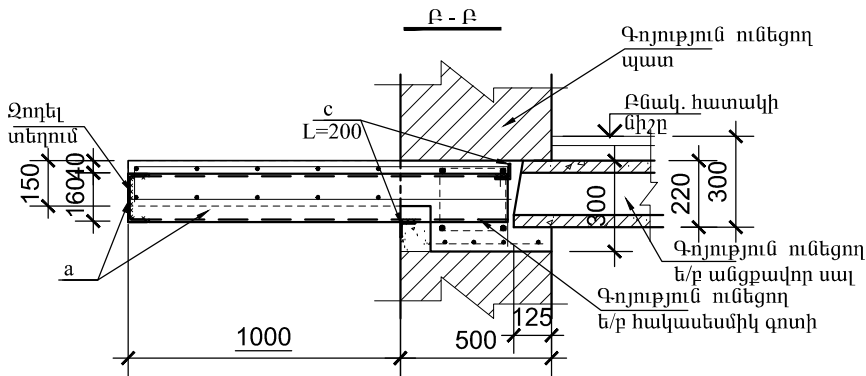
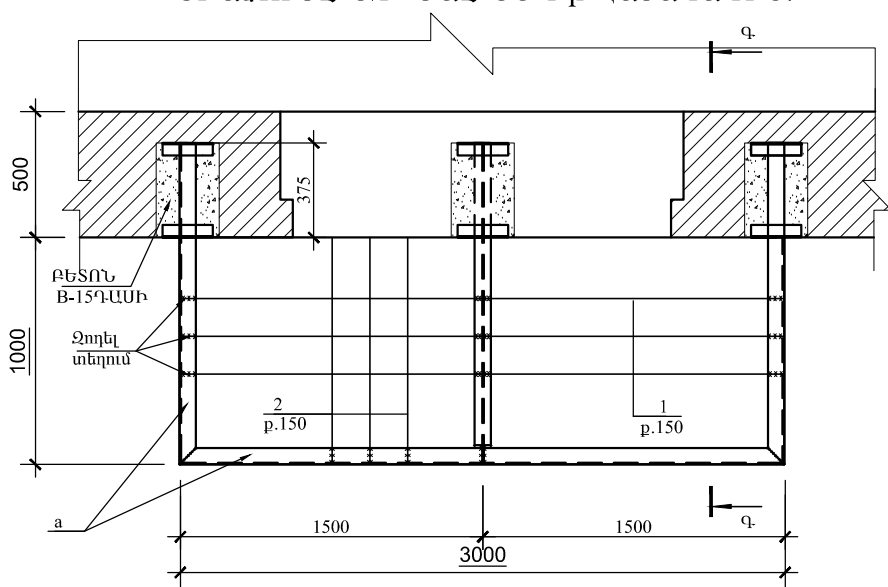

ՏԱՐԲԵՐԻ ՄԱՍՆԱԳԻՐ

ԴԻՐՔ	ՆՇԱՆԱԿՈՒՄ	ԱՆՎԱՆՈՒՄ	ՔԱՆ	ՔԱՇ ԿԳ	ԾԱՆՈԹ.
	ՄԵՏԱՂԱԿԱՆ ՏԱՐԲԵՐ				
a		Швеллер 16 ГОСТ 8240-89 L=5700 C235 ГОСТ 27772-88*	1	80.9	
b		Двутавр 16 ГОСТ 8239-89 L=1350 C235 ГОСТ 27772-88*	1	20.9	
c		Уголок 50x5 ГОСТ8509-93 L=200 C235 ГОСТ 27772-88*	6	0.75	
	ՄԻԱՋՈՒՅԼ Ե/Ք ՏԱՐԲԵՐ				
		ՄԻԱՋՈՒՅԼ Ե/Ք ՊԱՏԺԳԱՄԲ ՊՄ-1/1 հատ/			
1	ГОСТ 5781-82*	Ø12 A500C L=36000	1	32.0	
2	ГОСТ 5781-82*	Ø12 A500C L=40000	1	35.5	
		ԲԵՏՈՆ B-15 ԳԱՍԻ			0,60մ³

ՊՈԴՊԱՏԻ ԾԱԽՍԻ ԱՄՓՈՓԱԳԻՐ ՄԵԿ Ե-Ք ՏԱՐԻ ՀԱՄԱՐ. ԿԳ

ՏԱՐԻԻ ՄԱԿՆԻՇԸ	ԱՄՐԱՆԱՅԻՆ ՇԻՆՎԱՃՔՆԵՐ				
	ԱՄՐԱՆԻ ԴԱՍԸ				ԸՆԴՀԱՄ.
	A500C				
	ГОСТ 5781-82*				
	Ø12			ԸՆԴ.	
ՊՄ-1	67.0			67.0	67.0

ԵՐԵՎԱՆԻ ԶԱՐԱԶԻ ՆՈՐ ՆՈՐԸ ՎԱՐՉԱԿԱՆ ՇՐՋԱՆԻ ԲԱԶՄԱԲԱԿԱՐԱՆ ՇԵՆՔԵՐԻ ՊԱՏԵՐԱՐԱՆԻ ԴԻՍԻՆԱՐԱՐԱՐԱՆ				«ԵԶ-ՊԸԱՇՁԲ-15/44-1:		
Հասցե. Թոքովենց փող. Տուն.15,քմ.26				ՓՈՒԼ		
				ԹԵՐԹ		
				ԱՆ		
ԿՈՆՍՏ. Ռ.Դավթյան				47		
ՀԱՏԱԿԱԳԾԻ ՖՐԱԳՄԵՆՏ +12.000 ՆԻՇԻ ՎՐԱ.				7		
				«ՀԱՋԱՐԱՇԵՆ» ՍՊԸ		



ԲԱԿՈՒՆՅ Փող. Տուն-11,քմ.-14 ՀԱՍՑԵՈՎ՝ ԳՈՅՈՒԹՅՈՒՆ ՈՒՆԵՑՈՂ ԿԱԽՈՎԻ ՊԱՏԺԳԱՄԻ ՎԻՃԱԿԸ:

1. ՆԱԽԱՏԵՍԵԼ ԿԱԽՈՎԻ ՊԱՏԺԳԱՄԻ ԿՈՂԵՐԻ ԵՎ ՏԱԿԻ ՀԱՏՎԱԾԻ Ց/Ա ՍՎԱՂ -4.0մ²:
2. ՀԱՏԱԿՆԵՐԸ ԻՐԱԿԱՆԱՅՆԵԼ Ց/Ա ՀԱՐԹԵՑՆՈՂ ՇԵՐՏՈՎ -3.00մ²:
3. ԲՈԼՈՐ ՇԻՆ. ԱՇԽԱՏԱՆՔՆԵՐԸ ԻՐԱԿԱՆԱՅՆԵԼ ՊԱՀՊԱՆԵԼՈՎ ԳՈՐԾՈՂ ԱՆՎՏԱՆԳՈՒԹՅԱՆ ՆՈՐՄԵՐԸ:

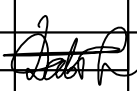
ԵՐԵՎԱՆ ԶԱՂԱՔԻ ՆՈՐ ՆՈՐԶ ՎԱՐՉԱԿԱՆ ՇՐՋԱՆԻ ԲԱԶՄԱԲՆԱԿԱՐԱՆ ՇԵՆՔԵՐԻ Հասցե. Բակույնց փող. Տուն.11,քմ.14			«ԵԶ-ՊԸԱՇՁԲ-15/44-1»		
			ՃԱՐՏԱՐԱՊԵՏԱՇԽԱՐԱՐԱԿԱՆ ՄԱՍ	ՓՈՒԼ	ԹԵՐԹ
				ԱՆ	ԹԵՐԹԵՐ
ԿՈՆՍ.	Ռ.Դավթյան		ՀԱՏԱԿԱԳԾԻ ՖՐԱԳՄԵՆՏ +15.000 ՆԻՇԻ ՎՐԱ.	«ՀԱԶԱՐԱՇԵՆ» ՍՊԸ	



ԲԱԿՈՒՆՑ Փող. Տուն-11,բն.-56 ՀԱՍՑԵՈՎ՝ ԳՈՅՈՒԹՅՈՒՆ ՈՒՆԵՑՈՂ ԿԱԽՈՎԻ ՊԱՏԺԳԱՄՔԻ ՎԻՃԱԿԸ:

1. ՆԱԽԱՏԵՍԵԼ ԿԱԽՈՎԻ ՊԱՏԺԳԱՄՔԻ ԿՈՂԵՐԻ ԵՎ ՏԱԿԻ ՀԱՏՎԱԾԻ Ց/Ա ՍՎԱՂ -4.0մ²:
2. ՀԱՏԱԿՆԵՐԸ ԻՐԱԿԱՆԱՑՆԵԼ Ց/Ա ՀԱՐԹԵՑՆՈՂ ՇԵՐՏՈՎ -3.00մ²:
3. ԲՈԼՈՐ ՇԻՆ. ԱՇԽԱՏԱՆՔՆԵՐԸ ԻՐԱԿԱՆԱՑՆԵԼ ՊԱՀՊԱՆԵԼՈՎ ԳՈՐԾՈՂ ԱՆՎՏԱՆԳՈՒԹՅԱՆ ՆՈՐՄԵՐԸ:

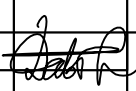
ԵՐԵՎԱՆ ԶԱՂԱՔԻ ՆՈՐ ՆՈՐԶ ՎԱՐՉԱԿԱՆ ՇՐՋԱՆԻ ԲԱԶՄԱԲՆԱԿԱՐԱՆ ՇԵՆՔԵՐԻ Հասցե. Բակույնց փող. Տուն.11,բն.56			«ԵԶ-ՊԸԱՇՁԲ-15/44-1»		
			ՃԱՐՏԱՐԱՊԵՏԱՇԽԱՐԱՐԱԿԱՆ ՄԱՍ	ՓՈՒԼ	ԹԵՐԹ
				ԱՆ	ԹԵՐԹԵՐ
ԿՈՆՍՍ.	Ռ.Դավթյան		ՀԱՏԱԿԱԳԾԻ ՖՐԱԳՍԵՆՏ +15.000 ՆԻՇԻ ՎՐԱ.	«ՀԱԶԱՐԱՇԵՆ» ՍՊԸ	

Հասցե. ԳՈՒՅԼ Փող. Տուն-11, քմ.-34
ՀԱՏԱԿԱԳԾԻ ՖՐԱԳՄԵՆՏ +12,000 ՆԻՇԻ ՎՐԱ.
/ ՉԱՓԱԳՐՈՒԹՅՈՒՆ /

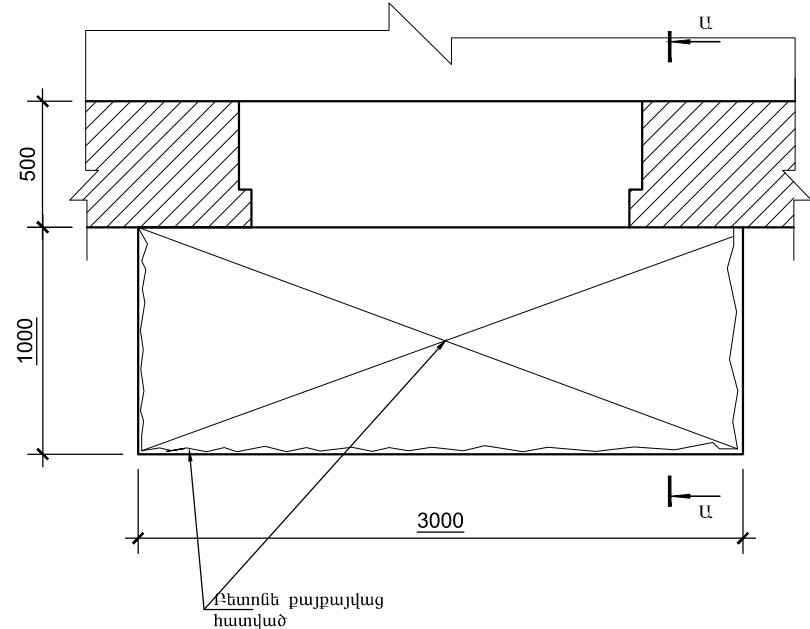

ՀԱՏԱԿԱԳԾԻ ՖՐԱԳՄԵՆՏ +12,000 ՆԻՇԻ ՎՐԱ.
/ ՔԱՆԴՄԱՆ ՀԵՐԹԱԿԱՆՈՒԹՅՈՒՆ /

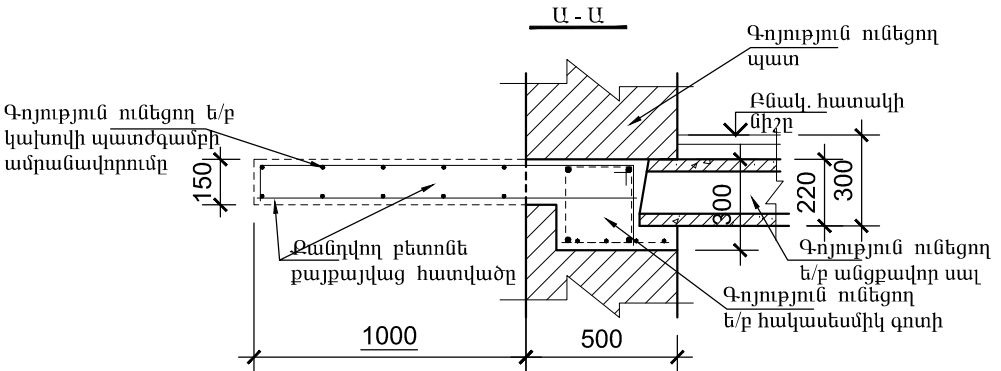
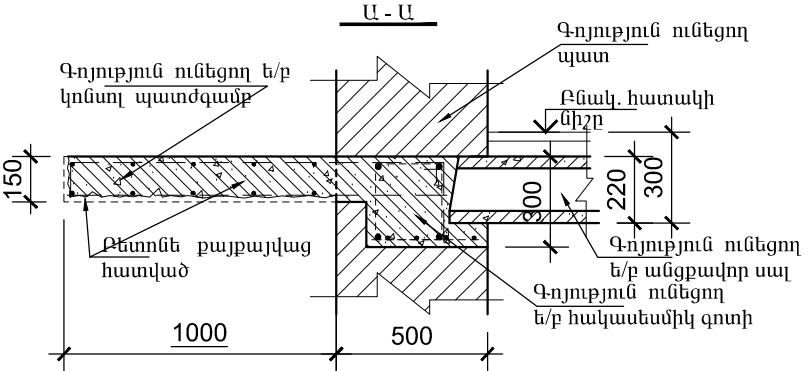
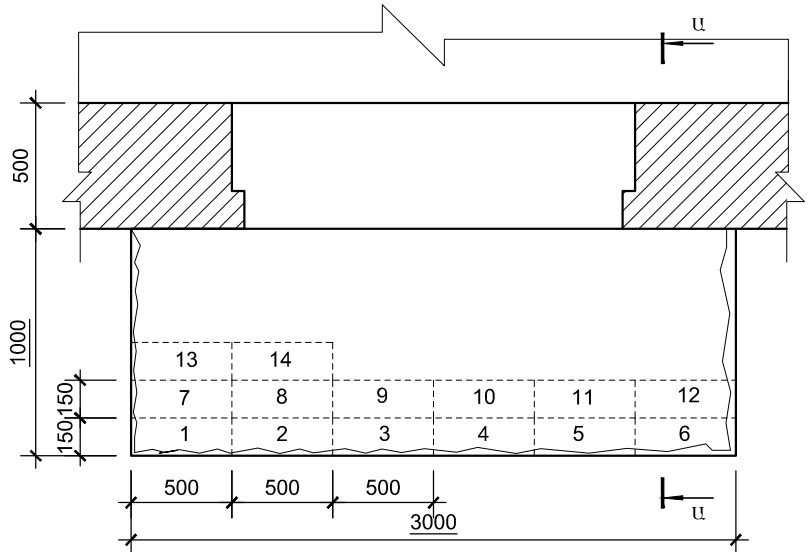

ԳՅՈՒԼ Փող. Տուն-11, քմ.-34 ՀԱՍՑԵՆՈՎ՝ ԳՈՅՈՒԹՅՈՒՆ ՈՒՆԵՑՈՂ ԿԱԽՈՎԻ ՊԱՏԺԳԱՄԲԻ ՎԻՃԱԿԸ:

- ԳՅՈՒԹՅՈՒՆ ՈՒՆԵՑՈՂ ԿԱԽՈՎԻ ՊԱՏԺԳԱՄԲԻ ԲԵՏՈՆԸ ԱՄԲՈՂՋՈՒԹՅԱՄԲ ՔԱՅՔԱՅՎԱԾ Է: ՊԱՏԺԳԱՄԲԻ ԱՄԲԱՆՎՈՐՈՒՄԸ ԲԵՏՈՆԻ ՎԱՏ ՎԻՃԱԿԻ ՊԱՏՃԱՐՈՎ ՆՈՒՅՆՊԵՄ ՔԱՅՔԱՅՎԱԾ Է: ԿԱԽՈՎԻ ՊԱՏԺԳԱՄԲԻ ՈՒԺԵՂԱՑՄԱՆ ՆՊԱՏԱԿՈՎ, ՊԱՀՊԱՆԵԼՈՎ ԲՈԼՈՐ ԳՈՐԾՈՂ ԱՆՎՏԱՆԳՈՒԹՅԱՆ ՆՈՐՄԵՐԸ ՇԻՆ. ԱՇԽԱՏԱՆՔՆԵՐԸ ԻՐԱԿԱՆԱՑՆԵԼՈՒՅ, ՔԱՆԴԵԼ ՊԱՏԺԳԱՄԲԻ ԲԵՏՈՆԸ՝ ՀԱՄԱՁԱՅՆ ԳԾԱԳՐՈՒՄ ՆՇՎԱԾ ՀԵՐԹԱԿԱՆՈՒԹՅԱՆ /ՆԱՅԵԼ ՀԱՏԱԿԱԳԻԾ/ ՉՎՆԱՍԵԼՈՎ ՊԱՏԺԳԱՄԲԻ ԱՇԽԱՏՈՂ ԱՄԲԱՆՎՈՐՈՒՄԸ: ՀԱՏԱԿԱԳԻԾՈՒՄ ՆՇՎԱԾ ՀԱՏՎԱԾՆԵՐՈՒՄ ԲԱՅԵԼ ԽՈՐՈՉ, ԳՅՈՒԹՅՈՒՆ ՈՒՆԵՑՈՂ ՊԱՏԵՐԻ ԵՎ ՀԱԿԱՍԵՍՄԻԿ ԳՈՏՈՒ ՄԵՋ ՉՎՆԱՍԵԼՈՎ ԳՈՏՈՒ ԱՄԲԱՆՎՈՐՈՒՄԸ /350x250x160h/: ՏԵՂԱԴՐԵԼ ՄԵՏԱՂԱԿԱՆ ՏԱՐԵՐ ԵՎ ԲԵՏՈՆԱՊԱՏԵԼ ՆՇՎԱԾ ԽՈՐՈՉՆԵՐԸ: ՄԵՏԱՂԱԿԱՆ ՏԱՐԵՐԻ ՎՐԱ ՏԵՂԱԴՐԵԼ ՆՈՐ ՎԵՐԱՆՈՐՈԳՎՈՂ ՊԱՏԺԳԱՄԲԻ ԱՄԲԱՆՎՈՐՈՒՄԸ: ՋՈՂԵԼ ՎԵՐԸ ՆՇՎԱԾԸ ՄԵՏԱՂԱԿԱՆ ՏԱՐԵՐԻՆ: ՈՐԻՅ ՀԵՏՈ ՎԵՐԱԿԱՆԳՆԵԼ ՊԱՏԺԳԱՄԲԻ ԱՄԲՈՂՋՈՒԹՅՈՒՆԸ ԲԵՏՈՆԱՊԱՏԵԼՈՎ: 2. ՆԱԽԱՏԵՍԵԼ ԿԱԽՈՎԻ ՊԱՏԺԳԱՄԲԻ ԿՈՂԵՐԻ ԵՎ ՏԱԿԻ ՀԱՏՎԱԾԻ Ց/Ա ՍՎԱՂ -4.0մ²: ՆԱԽՊԵՄ ՆԱԽԱՏԵՍԵԼՈՎ ՄԵՏ.ՏԱՐԵՐԻ ՎՐԱ ՀԱՄԱՊԱՏԱՍԽԱՆ ՄԵՏ. ՑԱՆՅ 3. ՀԱՏԱԿՆԵՐԸ ԻՐԱԿԱՆԱՑՆԵԼ Ց/Ա ՀԱՐԹԵՑՆՈՂ ՇԵՐՏՈՎ -3.00մ²: 4. ԲՈԼՈՐ ՇԻՆ. ԱՇԽԱՏԱՆՔՆԵՐԸ ԻՐԱԿԱՆԱՑՆԵԼ ՊԱՀՊԱՆԵԼՈՎ ԳՈՐԾՈՂ ԱՆՎՏԱՆԳՈՒԹՅԱՆ ՆՈՐՄԵՐԸ:

ԵՐԵՎԱՆ ԶԱՂԱՔԻ ՆՈՐ ՆՈՐԸ ՎԱՐՉԱԿԱՆ ՇՐՋԱՆԻ ԲԱԶՄԱԲԱԿԱՐԱՆ ՇԵՆՔԵՐԻ ՊԱՏԺԳԱՄԲԵՐԻ ԴԻՍԼԱՆՈՐՈՂՈՒՄ				«ԵԶ-ՊԸԱՇՁԲ-15/44-1:		
Հասցե. Գյուլ փող. Տուն.11,քմ.34						
			ՃԱՐՏԱՐԱՊԵՏԱՇԽԱՐԱՐԱԿԱՆ ՄԱՍ	ՓՈՒԼ	ԹԵՐԹ	ԹԵՐ
				ԱՆ	50	7
ԿՈՆԱՏ.	Ռ.Դավթյան		ՀԱՏԱԿԱԳԻԾԻ ՖՐԱԳՄԵՆՏ +12.000 ՆԻՇԻ ՎՐԱ.	«ՀԱՁԱՐԱՇԵՆ» ՍՊԸ		

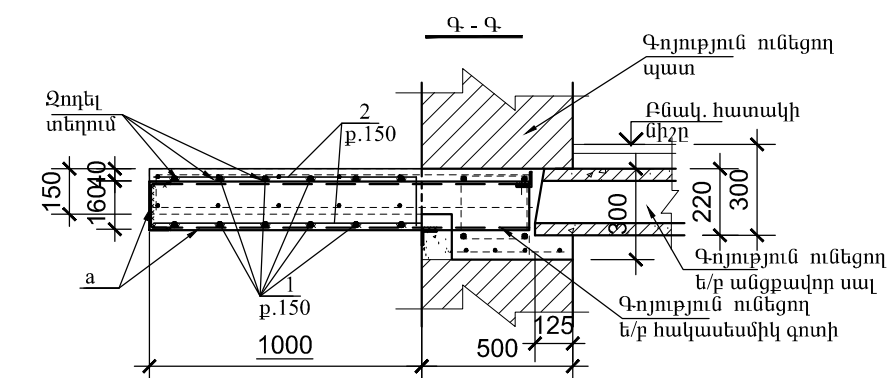
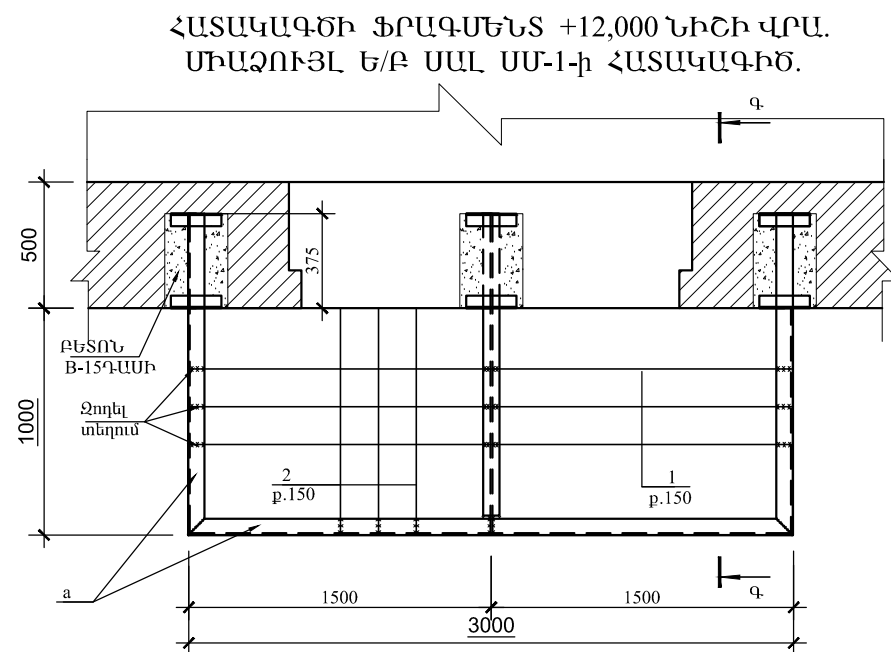

ՊՈԴՊԱՏԻ ԾԱԽՍԻ ԱՄՓՈՓԱԳԻՐ ՄԵԿ Ե-Բ ՏԱՐՐԻ ՀԱՄԱՐ. 44

ՏԱՐԲԻ ՄԱԿՆԻՇԸ	ԱՄՐԱՆԱՅԻՆ ՇԻՆՎԱՆՔՆԵՐ				
	ԱՄՐԱՆԻ ԴԱՍԸ				ԸՆԴՀԱՄ.
	A500C				
	ГОСТ 5781-82*				
	Ø12			ԸՆԴ.	
ՊՄ-1	67.0			67.0	67.0

ԵՐԵՎԱՆ ԶԱՂԱՔԻ ՆՈՐ ՆՈՐԸ ՎԱՐՉԱԿԱՆ ՀՐԶԱՆԻ ԲԱԶՄԱԲԱՆԱԿԱՐԱՆ ՇԵՆՔԵՐԻ Հասցե. Գյուլ փող. Տուն.11,բն.34				«ԵԶ-ՊԸԱՇՁԲ-15/44-1:		
			ՃԱՐՏԱՐԱՊԵՏԱՇԻՆԱՐԱՐԱԿԱՆ ՄԱՍ	ՓՈՒԼ	ԹԵՐԹ	ԹԵՐ
				ԱՆ	51	7
ԿՈՆՍ.	Ռ.Դավթյան		ՀԱՏԱԿԱԳԾԻ ՖԻՆԱԳՄԵՆՏ +12.000 ՆԻՇԻ ՎՐԱ.	«ՀԱԶԱՐԱՇԵՆ» ՍՊՈ		

Հասցե. ԳՅՈՒԼ Փող. Տուն-11, քն.-36
ՀԱՏԱԿԱԳԾԻ ՖՐԱԳՄԵՆՏ +12,000 ՆԻՇԻ ՎՐԱ.
/ ՉԱՓԱԳՐՈՒԹՅՈՒՆ/

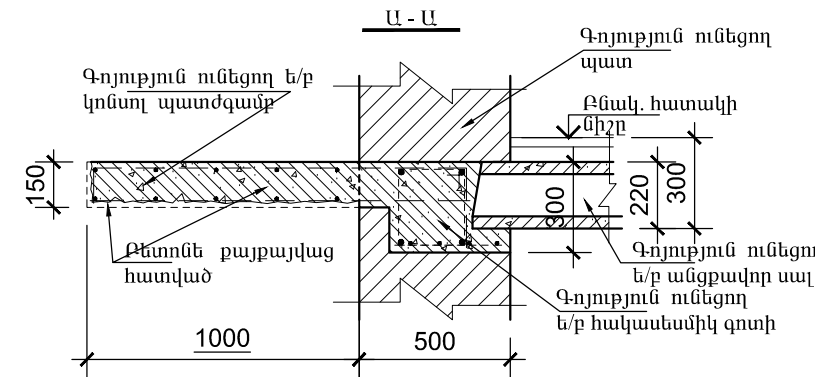
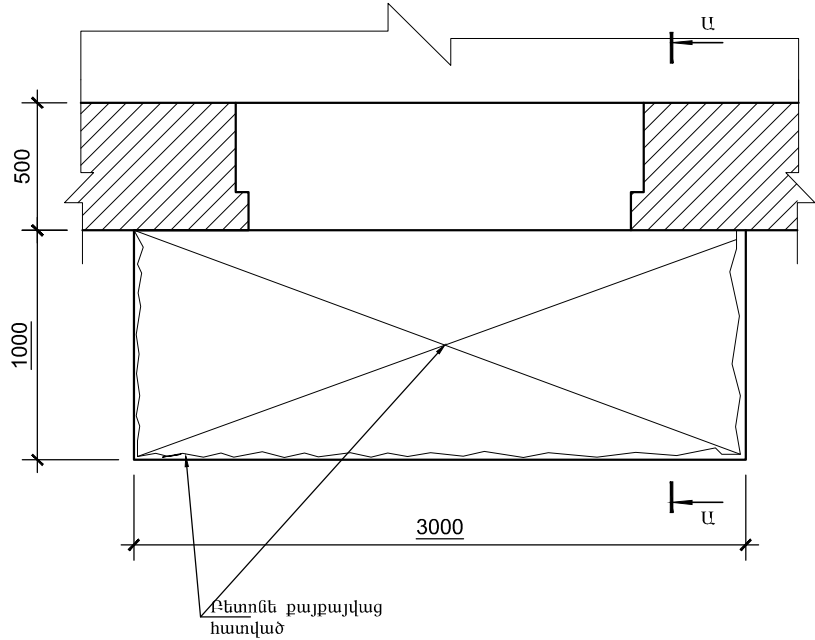

ՀԱՏԱԿԱԳԾԻ ՖՐԱԳՄԵՆՏ +12,000 ՆԻՇԻ ՎՐԱ.
/ ԲԱՆԴԱՄԱՆ ՀԵՐԹԱԿԱՆՈՒԹՅՈՒՆ/

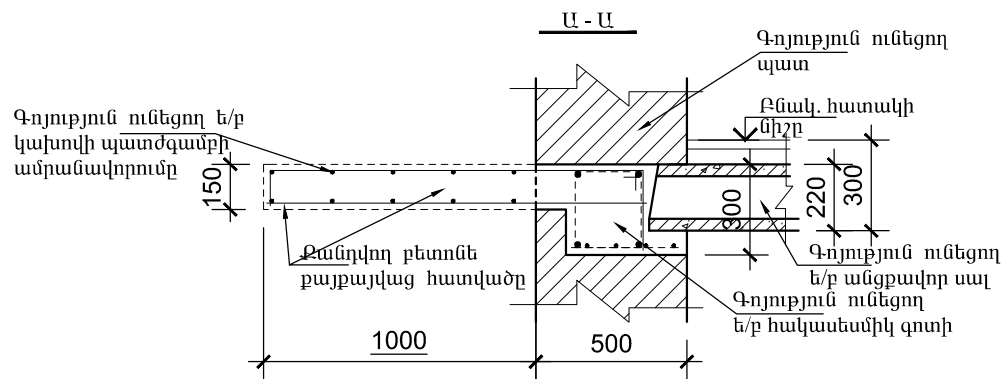
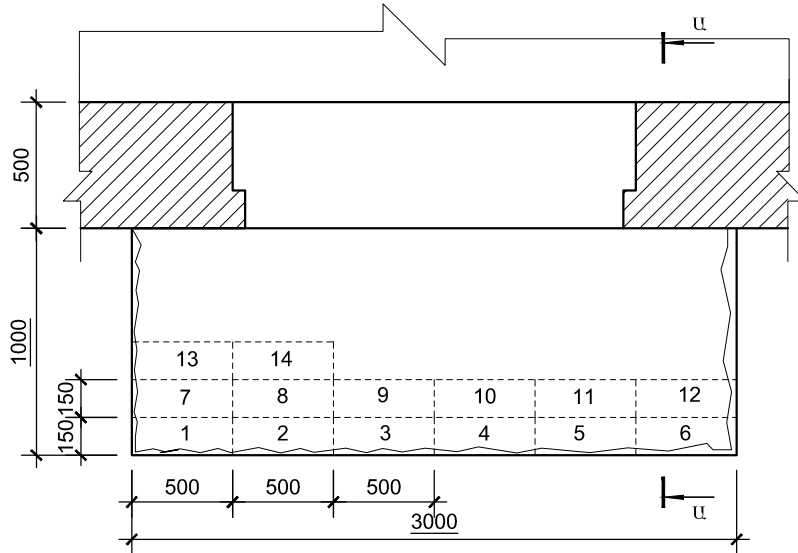

ԳՅՈՒԼ Փող. Տուն-11, քն.-36 ՀԱՍՑԵՈՎ՝ ԳՈՅՈՒԹՅՈՒՆ ՈՒՆԵՑՈՂ ԿԱԽՈՎԻ ՊԼՏԺԳԱՄԲԻ ՎԻՃԱԿԸ:

- ԳՈՅՈՒԹՅՈՒՆ ՈՒՆԵՑՈՂ ԿԱԽՈՎԻ ՊԼՏԺԳԱՄԲԻ ԲԵՏՈՆԸ ԱՄԲՈՂՋՈՒԹՅԱՄԲ ՔԱՅՔԱՅՎԱԾ Է: ՊԼՏԺԳԱՄԲԻ ԱՄԲԱՆԱՎՈՐՈՒՄԸ ԲԵՏՈՆԻ ՎԼՏ ՎԻՃԱԿԻ ՊԼՏՃԱՐՈՎ ՆՈՒՅՆՊԵՄ ՔԱՅՔԱՅՎԱԾ Է: ԿԱԽՈՎԻ ՊԼՏԺԳԱՄԲԻ ՈՒԺԵՂԱՑԱՆ ՆՊԼՏԱԿՈՎ, ՊԵՂՊԵՆԵԼՈՎ ԲՈԼՈՐ ԳՈՐԾՈՂ ԱՆՎՏԱՆԳՈՒԹՅԱՆ ՆՈՐՄԵՐԸ ՇԻՆ. ԱՇԽԱՏԱՆՔՆԵՐԸ ԻՐԱԿԱՆԱՑՆԵԼՈՒՅ, ՔԱՆԳԵԼ ՊԼՏԺԳԱՄԲԻ ԲԵՏՈՆԸ՝ ՀԱՄԱՁԱՅՆ ԳԾԱԳՐՈՒՄ ՆՇՎԱԾ ՀԵՐԹԱԿԱՆՈՒԹՅԱՆ /ՆԱՅԵԼ ՀԱՏԱԿԱԳԻԾ/ ՉՎՆԱՍԵԼՈՎ ՊԼՏԺԳԱՄԲԻ ԱՇԽԱՏՈՂ ԱՄԲԱՆԱՎՈՐՈՒՄԸ: ՀԱՏԱԿԱԳԾՈՒՄ ՆՇՎԱԾ ՀԱՏԱԿԱՆԵՐՈՒՄ ԲԱՑԵԼ ԽՈՐՈՉ, ԳՈՅՈՒԹՅՈՒՆ ՈՒՆԵՑՈՂ ՊԼՏԵՐԻ ԵՎ ՀԱԿԱՍԵՍՄԻԿ ԳՈՏՈՒ ՄԵՋ ՉՎՆԱՍԵԼՈՎ ԳՈՏՈՒ ԱՄԲԱՆԱՎՈՐՈՒՄԸ /350x250x160h/: ՏԵՂԱԴՐԵԼ ՄԵՏԱԿԱԿԱՆ ՏԱՐԵՐ ԵՎ ԲԵՏՈՆԱՊԼՏԵԼ ՆՇՎԱԾ ԽՈՐՈՉՆԵՐԸ: ՄԵՏԱԿԱԿԱՆ ՏԱՐԵՐԻ ՎՐԱ ՏԵՂԱԴՐԵԼ ՆՈՐ ՎԵՐԱՆՈՐՈԳՎՈՂ ՊԼՏԺԳԱՄԲԻ ԱՄԲԱՆԱՎՈՐՈՒՄԸ: ՋՈՂԵԼ ՎԵՐԸ ՆՇՎԱԾԸ ՄԵՏԱԿԱԿԱՆ ՏԱՐԵՐԻՆ: ՈՐԻՑ ՀԵՏՈ ՎԵՐԱԿԱՆԳՆԵԼ ՊԼՏԺԳԱՄԲԻ ԱՄԲՈՂՋՈՒԹՅՈՒՆԸ ԲԵՏՈՆԱՊԼՏԵԼՈՎ: 2. ՆԱԽԱՏԵՍԵԼ ԿԱԽՈՎԻ ՊԼՏԺԳԱՄԲԻ ԿՈՂԵՐԻ ԵՎ ՏԱԿԻ ՀԱՏԱԿԱԾ Զ/Ա ՍՎԱՂ -4.0մ²: ՆԱԽԱՊԵՄ ՆԱԽԱՏԵՍԵԼՈՎ ՄԵՏ. ՏԱՐԵՐԻ ՎՐԱ ՀԱՄԱՊԼՏԱՍԽԱՆ ՄԵՏ. ՑԱՆՑ 3. ՀԱՏԱԿՆԵՐԸ ԻՐԱԿԱՆԱՑՆԵԼ Զ/Ա ՀԱՐԹԵՑՆՈՂ ՇԵՐՏՈՎ -3.00մ²: 4. ԲՈԼՈՐ ՇԻՆ. ԱՇԽԱՏԱՆՔՆԵՐԸ ԻՐԱԿԱՆԱՑՆԵԼ ՊԵՂՊԵՆԵԼՈՎ ԳՈՐԾՈՂ ԱՆՎՏԱՆԳՈՒԹՅԱՆ ՆՈՐՄԵՐԸ:

ԵՐԵՎԱՆ ԶԱՐԱՔԻ ՆՈՐ ՆՈՐԸ ՎԱՐՉԱԿԱՆ ՇՐՋԱՆԻ ԲԱԶՄԱԲԱԿԱՐԱՆ ՇԵՆՔԵՐԻ ՊԼՏԺԳԱՄԲԵՐԻ ԴԻՍԿԱՆՈՐՈԳՈՒՄ			«ԵԶ-ՊԸԱՇՁԲ-15/44-1:		
Հասցե. Գյուլ փող. Տուն.11,քն.36			ՃԱՐՏԱՐԱՊԵՏԱՇԽԱՐԱՐԱԿԱՆ ՄԱՍ		
			ՓՈՒԼ		
			ԱՆ		
ԿՈՆՍՍ.			52		
Ռ.Դավթյան			7		
			ՀԱՏԱԿԱԳԾԻ ՖՐԱԳՄԵՆՏ +9.000 ՆԻՇԻ ՎՐԱ.		
			«ՀԱՁԱՐԱՇԵՆ» ՍՊԸ		

ՀԱՏԱԿԱԳԾԻ ՖՐԱԳՄԵՆՏ +12,000 ՆԻՇԻ ՎՐԱ.
ՄԵՏԱՂԱԿԱՆ ՏԱՐԲԵՐԻ ՏԵՂԱԴՐՄԱՆ ՍԽԵՄԱ.

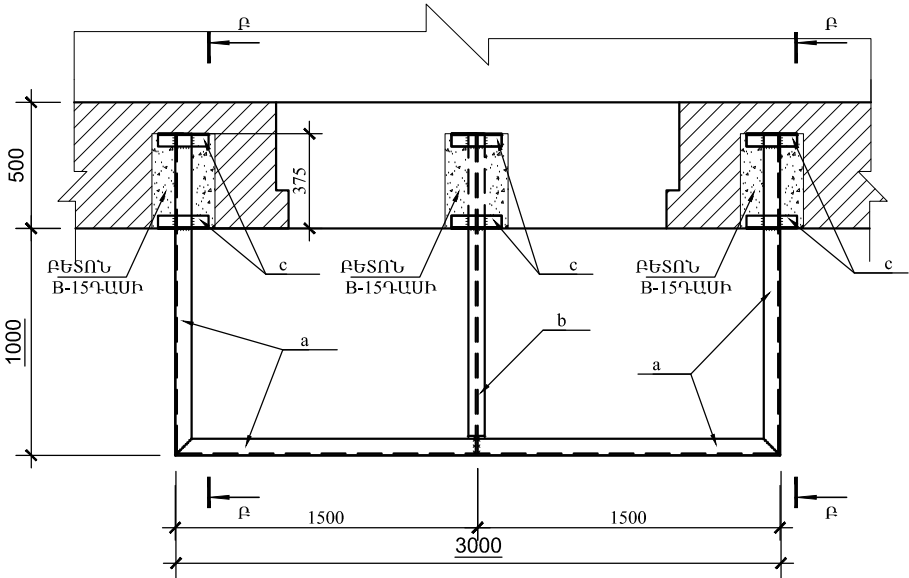

ՀԱՏԱԿԱԳԾԻ ՖՐԱԳՄԵՆՏ +12,000 ՆԻՇԻ ՎՐԱ.
ՄԻԱՋՈՒՅԼ Ե/Ք ՍԱԼ ՍՄ-1-Ի ՀԱՏԱԿԱԳԻԾ.

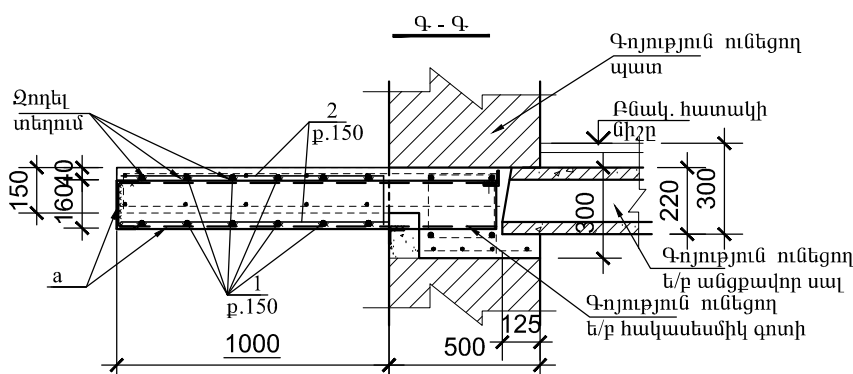
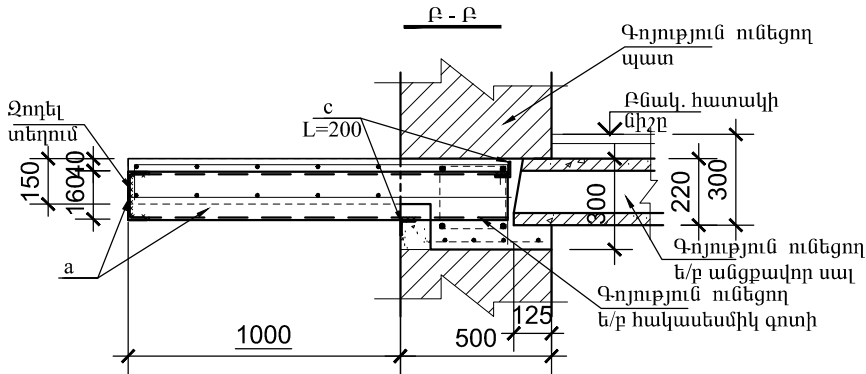
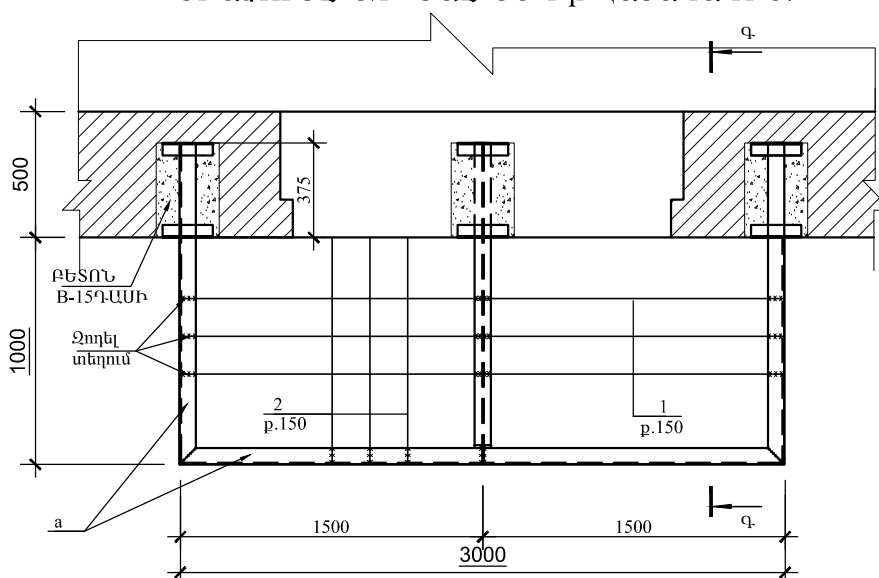

ՏԱՐԲԵՐԻ ՄԱՍՆԱԳԻՐ

ԴԻՐՔ	ՆՇԱՆԱԿՈՒՄ	ԱՆՎԱՆՈՒՄ	ՔԱՆ	ՔԱՇ կգ	ԾԱՆՈԹ.
	ՄԵՏԱՂԱԿԱՆ ՏԱՐԲԵՐ				
a		Швеллер 16 ГОСТ 8240-89 L=5700 C235 ГОСТ 27772-88*	1	80.9	
b		Двутавр 16 ГОСТ 8239-89 L=1350 C235 ГОСТ 27772-88*	1	20.9	
c		Уголок 50x5 ГОСТ8509-93 L=200 C235 ГОСТ 27772-88*	6	0.75	
	ՄԻԱՋՈՒՅԼ Ե/Ք ՏԱՐԲԵՐ				
		ՄԻԱՋՈՒՅԼ Ե/Ք ՊԱՏԺԳԱՄԲ ՊՄ-1/1 հատ/			
1	ГОСТ 5781-82*	Ø12 A500C L=36000	1	32.0	
2	ГОСТ 5781-82*	Ø12 A500C L=40000	1	35.5	
		ԲԵՏՈՆ B-15 ԳԱՍԻ			0,60մ³

ՊՈՂՊԱՏԻ ԾԱԽՍԻ ԱՄՓՈՓԱԳԻՐ ՄԵԿ Ե-Ք ՏԱՐԻ ՀԱՄԱՐ. կգ

ՏԱՐԻ ՄԱԿՆԻՇԸ	ԱՄՐԱՆԱՅԻՆ ՇԻՆՎԱՃՔՆԵՐ				
	ԱՄՐԱՆԻ ԴԱՍԸ				ԸՆԴՀԱՄ.
	A500C				
	ГОСТ 5781-82*				
	Ø12			ԸՆԴ.	
ՊՄ-1	67.0			67.0	67.0

ԵՐԵՎԱՆԻ ԶԱՐԱԶԻ ՆՈՐ ՆՈՐԶ ՎԱՐՉԱԿԱՆ ՇՐՋԱՆԻ ԲԱԶՄԱԲԱԿԱՐԱՆ ՇԵՆՔԵՐԻ ՊԱՏԵՐԱԲԱՆԻ ԴԻՍԻՊԼԻՆԱՐԴՈՒՄ			«ԵԶ-ՊԸԱՇՁԲ-15/44-1:		
Հասցե. Գյուլ փող. Տոմ.11,քմ.36			ՃԱՐՏԱՐԱՊԵՏԱՇԽԱՐԱՐԱԿԱՆ ՄԱՍ		
			ՓՈՒԼ	ԹԵՐԹ	ԹԵՐ
			ԱՆ	53	7
ԿՈՆՍՏ.	Ռ.Դավթյան		ՀԱՏԱԿԱԳԾԻ ՖՐԱԳՄԵՆՏ +9.000 ՆԻՇԻ ՎՐԱ.		
			«ՀԱԶԱՐԱՇԵՆ» ՍՊԸ		

Հասցե. ԳՅՈՒԼ Փող. Տուն-11, քմ.-12
ՀԱՏԱԿԱԳԾԻ ՖՐԱԳՄԵՆՏ +12,000 ՆԻՇԻ ՎՐԱ.
/ ՉԱՓԱԳՐՈՒԹՅՈՒՆ/

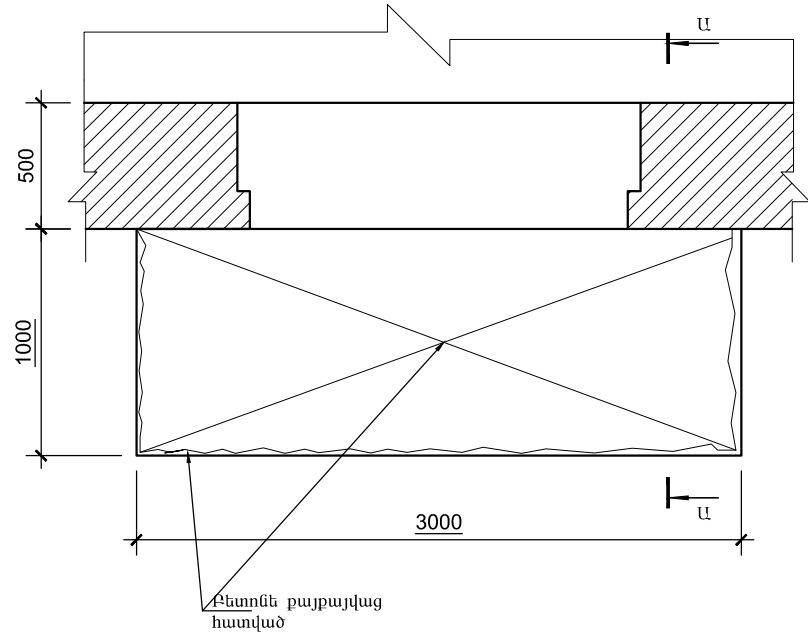

ՀԱՏԱԿԱԳԾԻ ՖՐԱԳՄԵՆՏ +12,000 ՆԻՇԻ ՎՐԱ.
/ ՔԱՆԴԱՄԱՆ ՀԵՐԹԱԿԱՆՈՒԹՅՈՒՆ/

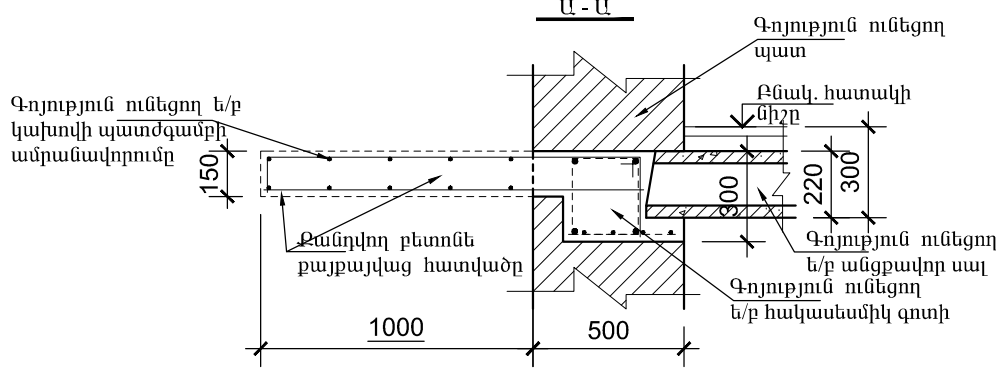
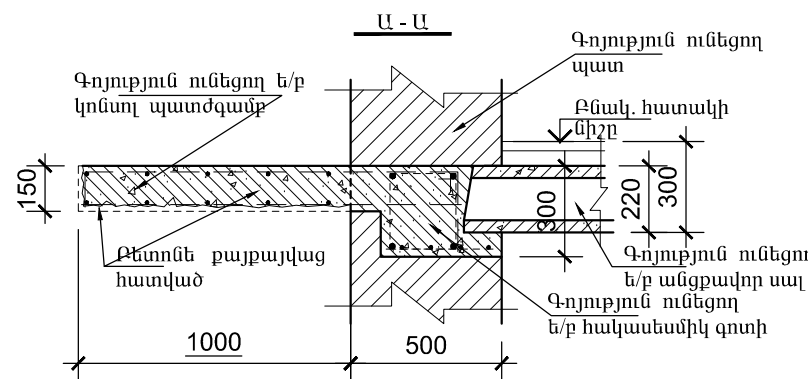
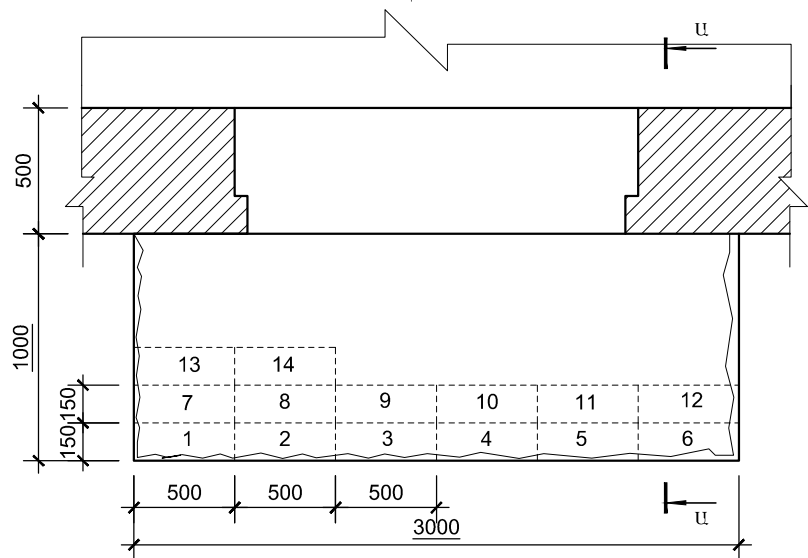

ԳՅՈՒԼ Փող. Տուն-11, քմ.-12 ՀԱՍՑԵՈՎ՝ ԳՈՅՈՒԹՅՈՒՆ ՈՒՆԵՑՈՂ ԿԱԽՈՎԻ ՊԼԱՏԳԱՄԲԻ ՎԻՃԱԿԸ:

- ԳՈՅՈՒԹՅՈՒՆ ՈՒՆԵՑՈՂ ԿԱԽՈՎԻ ՊԼԱՏԳԱՄԲԻ ԲԵՏՈՆԻ ԱՄՐՈՂՋՈՒԹՅԱՄԲ ՔԱՅՔԱՅՎԱԾ Է: ՊԼԱՏԳԱՄԲԻ ԱՄՐԱՆԱՎՈՐՈՒՄԸ ԲԵՏՈՆԻ ՎԱՏ ՎԻՃԱԿԻ ՊԼԱՏԱՐՈՎ ՆՈՒՅՆՊԵՍ ՔԱՅՔԱՅՎԱԾ Է: ԿԱԽՈՎԻ ՊԼԱՏԳԱՄԲԻ ՈՒԺԵՂԱՅՄԱՆ ՆՊԵՏԱԿՈՎ, ՊԼԱՏԱՆԵԼՈՎ ԲՈԼՈՐ ԳՈՐԾՈՂ ԱՆՎՏԱՆԳՈՒԹՅԱՆ ՆՈՐՄԵՐԸ ՇԻՆ. ԱՇԽԱՏԱՆՔՆԵՐԸ ԻՐԱԿԱՆԱՑՆԵԼՈՒՅ, ՔԱՆԴԵԼ ՊԼԱՏԳԱՄԲԻ ԲԵՏՈՆԸ՝ ՀԱՄԱՁԱՅՆ ԳԾԱԳՐՈՒՄ ՆՇՎԱԾ ՀԵՐԹԱԿԱՆՈՒԹՅԱՆ /ՆԱՅԵԼ ՀԱՏԱԿԱԳԻԾ/ ՉՎՆԱՍԵԼՈՎ ՊԼԱՏԳԱՄԲԻ ԱՇԽԱՏՈՂ ԱՄՐԱՆԱՎՈՐՈՒՄԸ: ՀԱՏԱԿԱԳԾՈՒՄ ՆՇՎԱԾ ՀԱՏԱԿԱՆՔՆԵՐՈՒՄ ԲԱՑԵԼ ԽՈՐՈՉ, ԳՈՅՈՒԹՅՈՒՆ ՈՒՆԵՑՈՂ ՊԼԱՏԵՐԻ ԵՎ ՀԱԿԱՍԵՄՄԻԿ ԳՈՏՈՒ ՄԵՋ ՉՎՆԱՍԵԼՈՎ ԳՈՏՈՒ ԱՄՐԱՆԱՎՈՐՈՒՄԸ /350x250x160h/: ՏԵՂԱԳՐԵԼ ՄԵՏԱՂԱԿԱՆ ՏԱՐԵՐ ԵՎ ԲԵՏՈՆԱՊԼԱՏԵԼ ՆՇՎԱԾ ԽՈՐՈՉՆԵՐԸ: ՄԵՏԱՂԱԿԱՆ ՏԱՐԵՐԻ ՎՐԱ ՏԵՂԱԳՐԵԼ ՆՈՐ ՎԵՐԱՆՈՐՈԳՎՈՂ ՊԼԱՏԳԱՄԲԻ ԱՄՐԱՆԱՎՈՐՈՒՄԸ: ՋՈՂԵԼ ՎԵՐԸ ՆՇՎԱԾԸ ՄԵՏԱՂԱԿԱՆ ՏԱՐԵՐԻՆ: ՈՐԻՑ ՀԵՏՈ ՎԵՐԱԿԱՆԳՆԵԼ ՊԼԱՏԳԱՄԲԻ ԱՄՐՈՂՋՈՒԹՅՈՒՆԸ ԲԵՏՈՆԱՊԼԱՏԵԼՈՎ: 2. ՆԱԽԱՏԵՍԵԼ ԿԱԽՈՎԻ ՊԼԱՏԳԱՄԲԻ ԿՈՂԵՐԻ ԵՎ ՏԱԿԻ ՀԱՏՎԱԾԻ Ց/Ա ՍՎԱՂ -4.0մ: ՆԱԽԱՊԵՍ ՆԱԽԱՏԵՍԵԼՈՎ ՄԵՏ. ՏԱՐԵՐԻ ՎՐԱ ՀԱՄԱՊԼԱՍՏԻԱՆ ՄԵՏ. ՑԱՆՑ 3. ՀԱՏԱԿՆԵՐԸ ԻՐԱԿԱՆԱՑՆԵԼ Ց/Ա ՀԱՐԹԵՑՆՈՂ ՇԵՐՏՈՎ -3.00մ: 4. ԲՈԼՈՐ ՇԻՆ. ԱՇԽԱՏԱՆՔՆԵՐԸ ԻՐԱԿԱՆԱՑՆԵԼ ՊԼԱՏԱՆԵԼՈՎ ԳՈՐԾՈՂ ԱՆՎՏԱՆԳՈՒԹՅԱՆ ՆՈՐՄԵՐԸ:

ԵՐԵՎԱՆ ԶԱՂԱՔԻ ՆՈՐ ՆՈՐԶ ՎԱՐՉԱԿԱՆ ՇՐՋԱՆԻ ԲԱԶՄԱԲԱԿԱՐԱՆ ՇԵՆՔԵՐԻ ՊԼԱՏԳԱՄԲԵՐԻ ԴԻՍԴԱՆՈՐՈԳՈՒՄ				«ԵԶ-ՊԸԱՇՁԲ-15/44-1:		
Հասցե. Գյուլ փող. Տուն.11,քմ.12				ՃԱՐՏԱՐԱՊԵՏԱՇԽԱՐԱՐԱԿԱՆ ՄԱՍ		
				ՓՈՒԼ		
				ԱՆ		
ԿՈՆՍՍ.				7		
Ու.Դավթյան				«ՀԱՁԱՐԱՇԵՆ» ՍՊԸ		
ՀԱՏԱԿԱԳԾԻ ՖՐԱԳՄԵՆՏ +12.000 ՆԻՇԻ ՎՐԱ.						

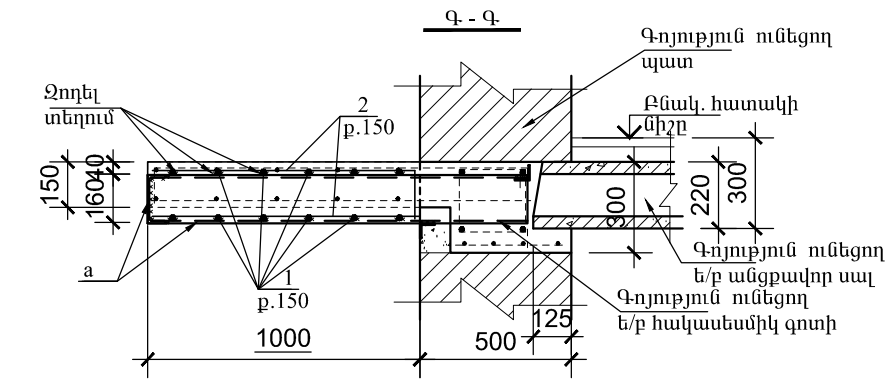
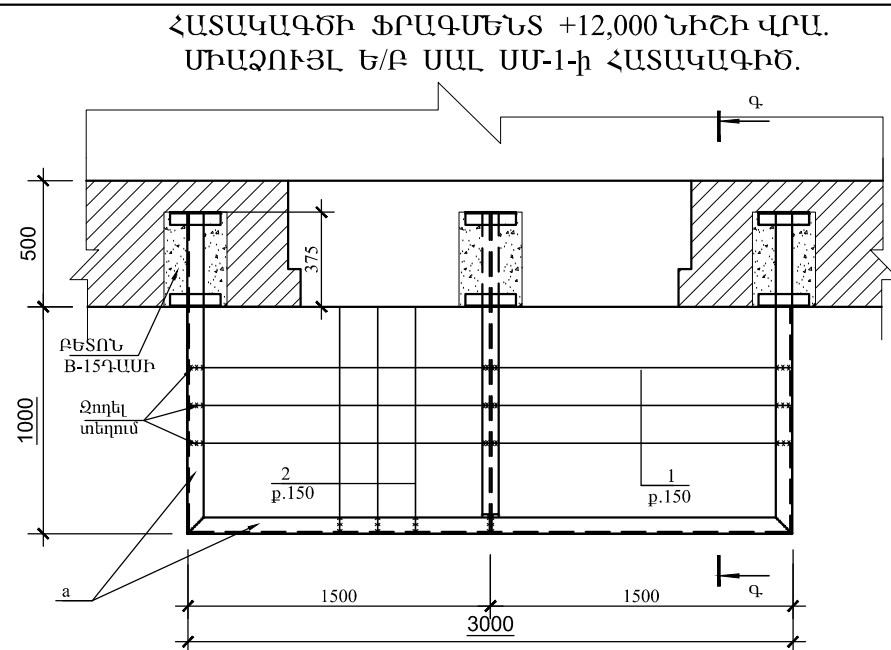

ՊՈԴՊԱՏԻ ԾԱԽՍԻ ԱՄՓՈՓԱԳԻՐ ՄԵԿ Ե-Ք ՏԱՐԻԻ ՀԱՄԱՐ. ԿԳ

ՏԱՐՐԻ ՄԱԿՆԻՇԸ	ԱՄՐԱՆԱՅԻՆ ՇԻՆՎԱՃՔՆԵՐ				
	ԱՄՐԱՆԻ ԴԱՍԸ				ԸՆԴՀԱՄ.
	A500C				
	ГОСТ 5781-82*				
	Ø12			ԸՆԴ.	
ՊՄ-1	67.0			67.0	67.0

ԵՐԵՎԱՆ ԶԱՂԱԹԻ ՆՈՐ ՆՈՐԸ ՎԱՐՉԱԿԱՆ ՀՐԶԱՆԻ ԲԱԶՄԱԲԱՆԿԱՐԱՆ ՀԵՆՔԵՐԻ ՀԱՍՈՒՆ. ԳՅՈՒՎ ՓՈՂ. ՏՈՒՆ.11,ԲՈՒ.12				«ԵԶ-ՊԸԱՀԶԲ-15/44-1:		
			ՃԱՐՏԱՐԱՊԵՏԱՇԻՆԱՐԱՐԱԿԱՆ ՄԱՍ	ՓՈՒԼ	ԹԵՐԹ	ԹԵՐ
				ԱՆ	55	7
ԿՈՆՍՏ.	Ռ.Դավթյան		ՀԱՏԱԿԱԳԾԻ ՖԻՆԳՍԵՆՏ +12.000 ՆԻՇԻ ՎՐԱ.	«ՀԱԶԱՐԱՇԵՆ» ՍՊՈ		

Հասցե. ԳՅՈՒԼ Փող. Տուն-11, քմ.-9
ՀԱՏԱԿԱԳԾԻ ՖՐԱԳՄԵՆՏ +9,000 ՆԻՇԻ ՎՐԱ.
/ ՉԱՓԱԳՐՈՒԹՅՈՒՆ/

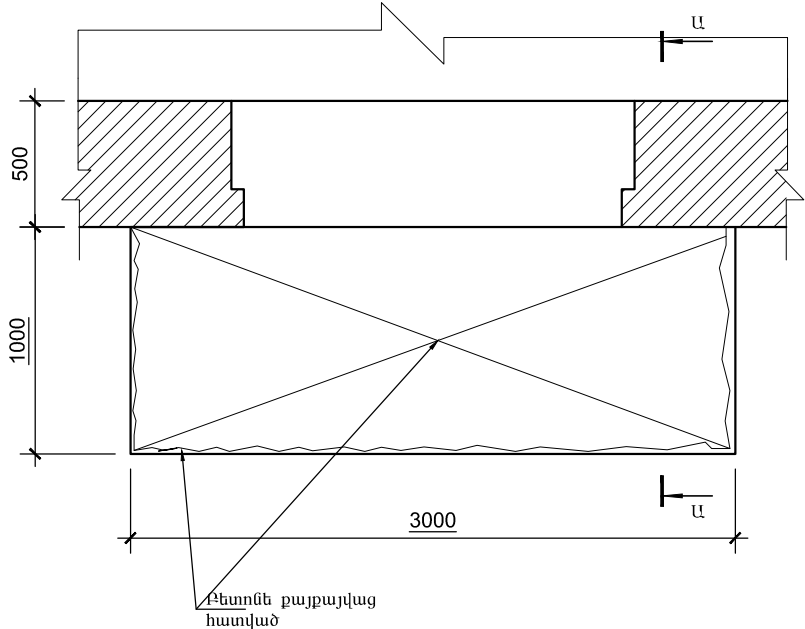

ՀԱՏԱԿԱԳԾԻ ՖՐԱԳՄԵՆՏ +9,000 ՆԻՇԻ ՎՐԱ.
/ ՔԱՆԴԱՄԱՆ ՀԵՐԹԱԿԱՆՈՒԹՅՈՒՆ/

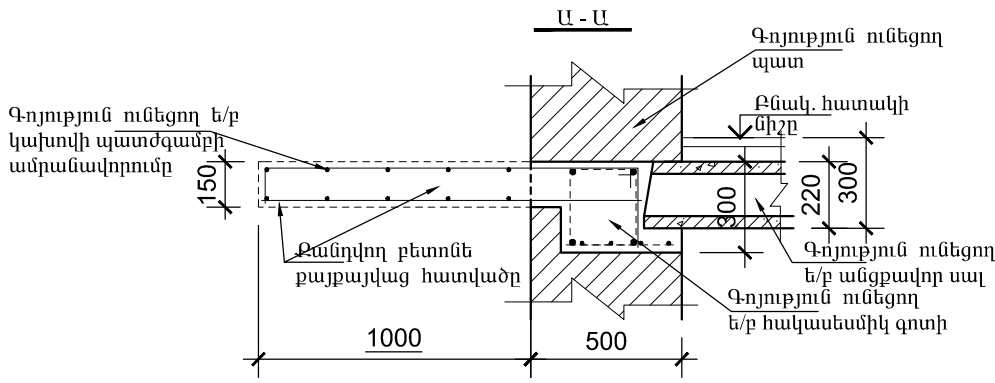
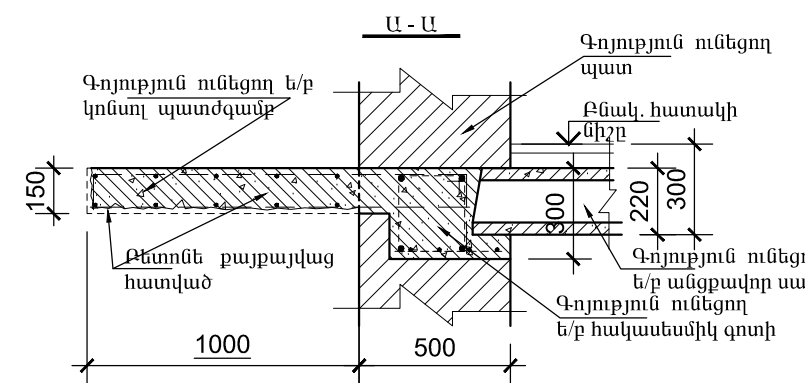
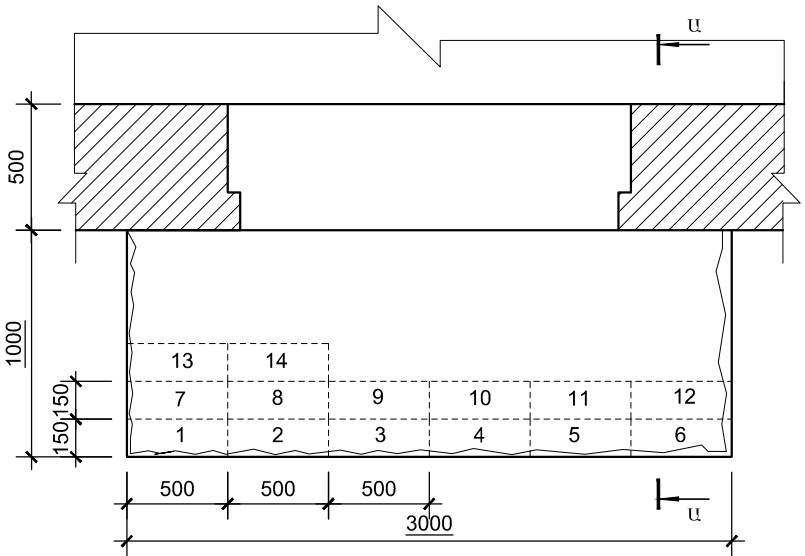

ԳՅՈՒԼ Փող. Տուն-11, քմ.-9 ՀԱՍՑԵՈՎ՝ ԳՈՅՈՒԹՅՈՒՆ ՈՒՆԵՑՈՂ ԿԱՆՈՎԻ ՊԱՏԺԳԱՄՔԻ ՎԻՃԱԿԸ:

- ԳՈՅՈՒԹՅՈՒՆ ՈՒՆԵՑՈՂ ԿԱՆՈՎԻ ՊԱՏԺԳԱՄՔԻ ԲԵՏՈՆԸ ԱՄԲՈՂՋՈՒԹՅԱՄԹ ԶԱՅԶԱՅՎԱԾ Է: ՊԱՏԺԳԱՄՔԻ ԱՄՐԱՆԱՎՈՐՈՒՄԸ ԲԵՏՈՆԻ ՎԱՏ ՎԻՃԱԿԻ ՊԱՏՃԱՐՈՎ ՆՈՒՅՆՊԵՍ ԶԱՅԶԱՅՎԱԾ Է: ԿԱՆՈՎԻ ՊԱՏԺԳԱՄՔԻ ՈՒԺԵՂԱՅՄԱՆ ՆՊԱՏԱԿՈՎ, ՊԱՀՊԱՆԵԼՈՎ ԲՈԼՈՐ ԳՈՐԾՈՂ ԱՆՎՏԱՆԳՈՒԹՅԱՆ ՆՈՐՄԵՐԸ ՇԻՆ. ԱՇԽԱՏԱՆՔՆԵՐԸ ԻՐԱԿԱՆԱՑՆԵԼՈՒՅ, ՔԱՆԴԱՄԱՆ ՊԱՏԺԳԱՄՔԻ ԲԵՏՈՆԸ՝ ՀԱՄԱՁԱՅՆ ԳԾԱԳՐՈՒՄ ՆՇՎԱԾ ՀԵՐԹԱԿԱՆՈՒԹՅԱՆ /ՆԱՅԵԼ ՀԱՏԱԿԱԳԻԾ/ ՉՎՆԱՍԵԼՈՎ ՊԱՏԺԳԱՄՔԻ ԱՇԽԱՏՈՂ ԱՄՐԱՆԱՎՈՐՈՒՄԸ: ՀԱՏԱԿԱԳԾՈՒՄ ՆՇՎԱԾ ՀԱՏՎԱԾՆԵՐՈՒՄ ԲԱՅԵԼ ԽՈՐՈՉ, ԳՈՅՈՒԹՅՈՒՆ ՈՒՆԵՑՈՂ ՊԱՏԵՐԻ ԵՎ ՀԱԿԱՍԵՍԻԿ ԳՈՏՈՒ ՄԵՋ ՉՎՆԱՍԵԼՈՎ ԳՈՏՈՒ ԱՄՐԱՆԱՎՈՐՈՒՄԸ /350x250x160h/: ՏԵՂԱԴՐԵԼ ՄԵՏԱՂԱԿԱՆ ՏԱՐԲԵՐ ԵՎ ԲԵՏՈՆԱՊԱՏԵԼ ՆՇՎԱԾ ԽՈՐՈՉՆԵՐԸ: ՄԵՏԱՂԱԿԱՆ ՏԱՐԲԵՐԻ ՎՐԱ ՏԵՂԱԴՐԵԼ ՆՈՐ ՎԵՐԱՆՈՐՈԳՎՈՂ ՊԱՏԺԳԱՄՔԻ ԱՄՐԱՆԱՎՈՐՈՒՄԸ: ՋՈՂԵԼ ՎԵՐԸ ՆՇՎԱԾԸ ՄԵՏԱՂԱԿԱՆ ՏԱՐԲԵՐԻՆ: ՈՐԻՑ ՀԵՏՈ ՎԵՐԱԿԱՆԳՆԵԼ ՊԱՏԺԳԱՄՔԻ ԱՄԲՈՂՋՈՒԹՅՈՒՆԸ ԲԵՏՈՆԱՊԱՏԵԼՈՎ: 2. ՆԱԽԱՏԵՍԵԼ ԿԱՆՈՎԻ ՊԱՏԺԳԱՄՔԻ ԿՈՂԵՐԻ ԵՎ ՏԱԿԻ ՀԱՏՎԱԾԻ Ց/Ա ՍՎԱՂ -4.0մ²: ՆԱԽԱՊԵՍ ՆԱԽԱՏԵՍԵԼՈՎ ՄԵՏ.ՏԱՐԲԵՐԻ ՎՐԱ ՀԱՄԱՊԱՏԱՍԽԱՆ ՄԵՏ. ՑԱՆՑ 3. ՀԱՏԱԿՆԵՐԸ ԻՐԱԿԱՆԱՑՆԵԼ Ց/Ա ՀԱՐԹԵՑՆՈՂ ՇԵՐՏՈՎ -3.00մ²: 4. ԲՈԼՈՐ ՇԻՆ. ԱՇԽԱՏԱՆՔՆԵՐԸ ԻՐԱԿԱՆԱՑՆԵԼ ՊԱՀՊԱՆԵԼՈՎ ԳՈՐԾՈՂ ԱՆՎՏԱՆԳՈՒԹՅԱՆ ՆՈՐՄԵՐԸ:

ԵՐԵՎԱՆ ԶԱՂԱՔԻ ՆՈՐ ՆՈՐԶ ՎԱՐՉԱԿԱՆ ՇՐՋԱՆԻ ԲԱԶՄԱԲԱԿԱՐԱՆ ՇԵՆՔԵՐԻ ՊԱՏԺԳԱՄՔՆԵՐԻ ԴԻՍԿՐԻՄԻՆԱՐԴՈՒՄ				«ԵԶ-ՊԸԱՇՁԲ-15/44-1:		
Հասցե. Գյուլ փող. Տուն.11,քմ.9						
			ՃԱՐՏԱՐԱՊԵՏԱՇԽԱՐԱՐԱԿԱՆ ՄԱՍ	ՓՈՒԼ	ԹԵՐԹ	ԹԵՐ
				ԱՆ	56	7
ԿՈՆՍՍ.	Ռ.Դավթյան		ՀԱՏԱԿԱԳԾԻ ՖՐԱԳՄԵՆՏ +9.000 ՆԻՇԻ ՎՐԱ.	«ՀԱԶԱՐԱՇԵՆ» ՍՊԸ		

ՀԱՏԱԿԱԳԾԻ ՖՐԱԳՄԵՆՏ +9,000 ՆԻՇԻ ՎՐԱ.
ՄԵՏԱՂԱԿԱՆ ՏԱՐԻՐԻ ՏԵՂԱԴՐՄԱՆ ՍԽԵՄԱ.

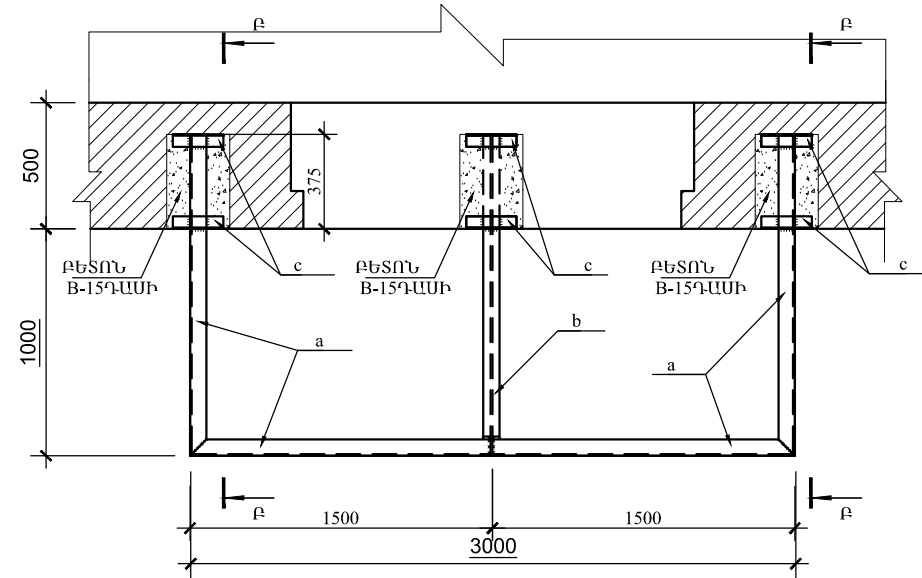

ՀԱՏԱԿԱԳԾԻ ՖՐԱԳՄԵՆՏ +9,000 ՆԻՇԻ ՎՐԱ.
ՄԻԱՉՈՒՅԼ Ե/Ք ՍԱԼ ՍՄ-1-Ի ՀԱՏԱԿԱԳԻԾ.

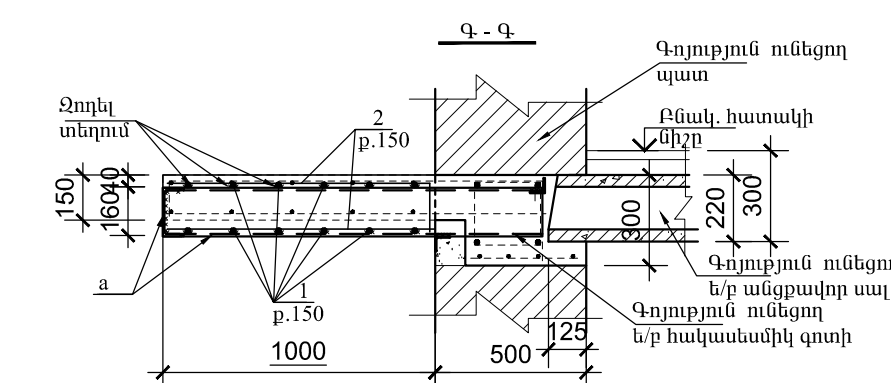
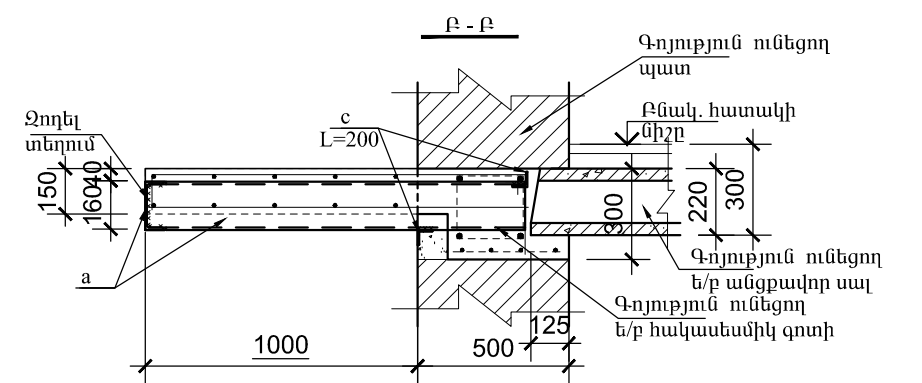
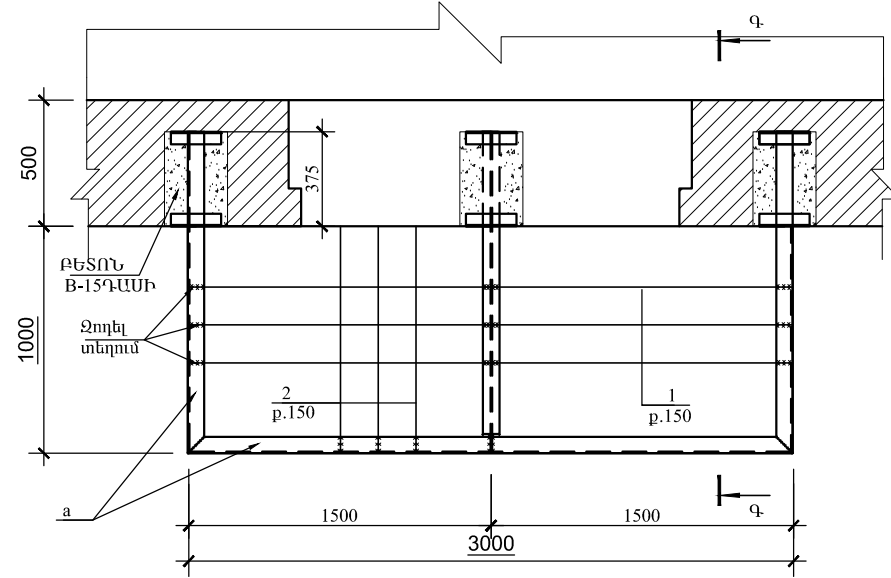

ՏԱՐԻՐԻ ՄԱՍՆԱԳԻՐ

ԳԻՐԲ	ՆՇԱՆԱԿՈՒՄ	ԱՆՎԱՆՈՒՄ	ՔԱՆ	ՔԱՇ ԿԳ	ԾԱՆՈԹ.
	ՄԵՏԱՂԱԿԱՆ ՏԱՐԻՐ				
a		Швеллер 16 ГОСТ 8240-89 C235 ГОСТ 27772-88* L=5700	1	80.9	
b		Двутавр 16 ГОСТ 8239-89 C235 ГОСТ 27772-88* L=1350	1	20.9	
c		Уголок 50x5 ГОСТ8509-93 C235 ГОСТ 27772-88* L=200	6	0.75	
	ՄԻԱՉՈՒՅԼ Ե/Ք ՏԱՐԻՐ				
		ՄԻԱՉՈՒՅԼ Ե/Ք ՊԱՏԺԳԱՄՔ ՊՄ-1/ 1հատ/			
1	ГОСТ 5781-82*	Ø12 A500C L=36000	1	32.0	
2	ГОСТ 5781-82*	Ø12 A500C L=40000	1	35.5	
		ԲԵՏՈՆ Բ-15 ԳԱՍԻ			0,60մ³

ՊՈՂՊԱՏԻ ԾԱԽՍԻ ԱՄՓՈՓԱԳԻՐ ՄԵԿ Ե-Ք ՏԱՐԻՐ ՀԱՍԱՐ. ԿԳ

ՏԱՐԻՐ ՄԱԿՆԻՇԸ	ԱՄՐԱՆԱՅԻՆ ՇԻՆՎԱԾՔՆԵՐ				
	ԱՄՐԱՆԻ ԴԱՍԸ				ԸՆԴՀԱՄ.
	A500C				
	ГОСТ 5781-82*				
	Ø12			ԸՆԴ.	
ՊՄ-1	67.0			67.0	67.0

ԵՐԵՎԱՆԻ ԶԱՐԴԵՐԻ ՆՈՐ ՆՈՐԷ ՎԱՐՉԱԿԱՆ ՇՐՋԱՆԻ ԲԱԶՄԱԲԱԿԱՐԱՆ ՇԵՆՔԵՐԻ ՊԱՏԵՐԱԲԱՆԻ ԳԻՏԱՆՈՐՈՂՈՒՄ				«ԵԶ-ՊԸԱՇՁԲ-15/44-1:		
Հասցե. Գյուլ փող. Տոմ.11,քմ.9						
				ԾԱՐՏԱՐԱՊԵՏԱՇԽԱՐԱՐԱԿԱՆ ՄԱՍ		
ԿՈՆՍՏ.				Ու.Դավթյան		
				ՀԱՏԱԿԱԳԾԻ ՖՐԱԳՄԵՆՏ +9,000 ՆԻՇԻ ՎՐԱ.		
				«ՀԱԶԱՐԱՇԵՆ» ՍՊԸ		

Հասցե. ԳՅՈՒԼ Փող. Տուն-11, քմ.-7
ՀԱՏԱԿԱԳԾԻ ՖՐԱԳՄԵՆՏ +9,000 ՆԻՇԻ ՎՐԱ.
/ ՉԱՓԱԳՐՈՒԹՅՈՒՆ/

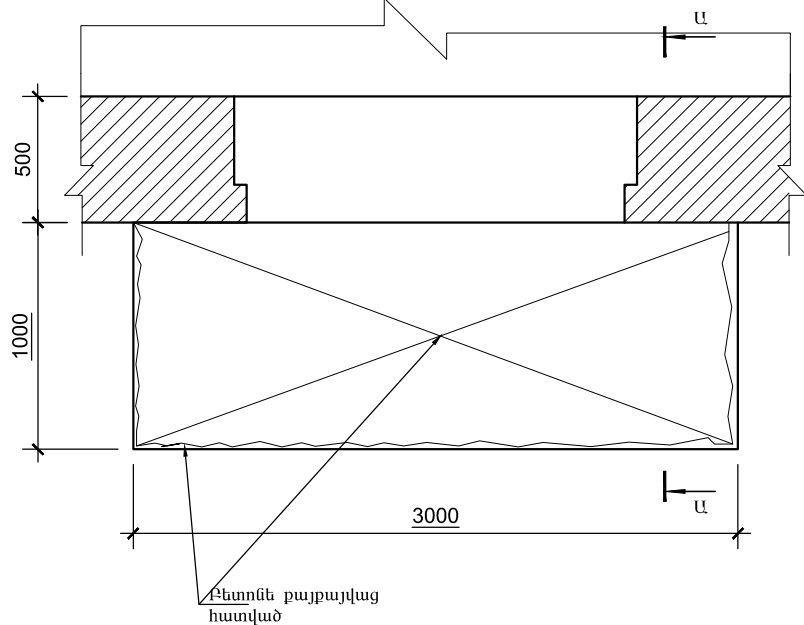

ՀԱՏԱԿԱԳԾԻ ՖՐԱԳՄԵՆՏ +9,000 ՆԻՇԻ ՎՐԱ.
/ ԲԱՆԴԱՆ ՀԵՐԹԱԿԱՆՈՒԹՅՈՒՆ/

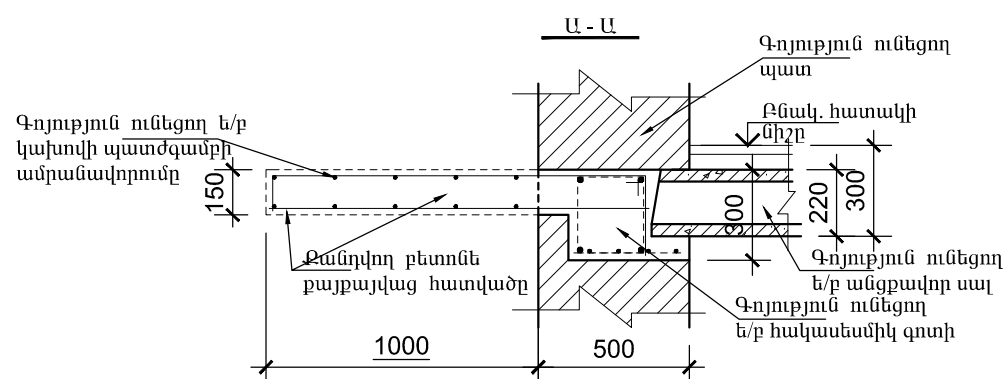
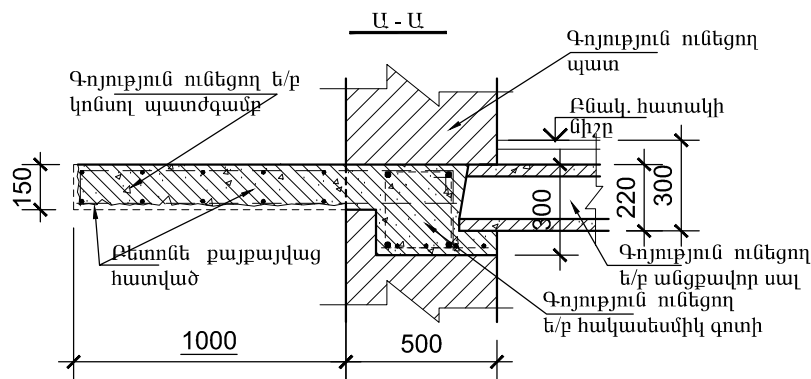
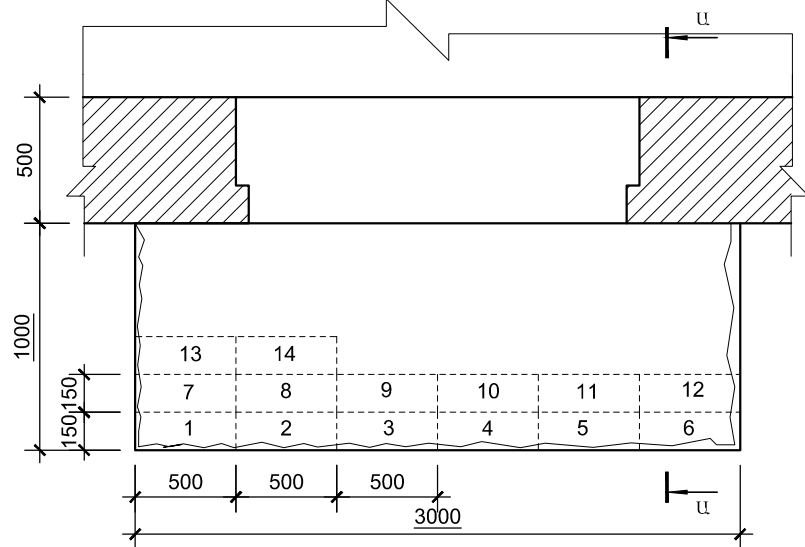

ԳՅՈՒԼ Փող. Տուն-11, քմ.-7 ՀԱՍՑԵՈՎ՝ ԳՈՅՈՒԹՅՈՒՆ ՈՒՆԵՑՈՂ ԿԱԽՈՎԻ ՊԼԱՏԳԱՄԲԻ ՎԻՃԱԿԸ:

- ԳՈՅՈՒԹՅՈՒՆ ՈՒՆԵՑՈՂ ԿԱԽՈՎԻ ՊԼԱՏԳԱՄԲԻ ԲԵՏՈՆԸ ԱՄՐՈՂՋՈՒԹՅԱՄԲ ԲԱՅԲԱՅՎԱԾ Է: ՊԼԱՏԳԱՄԲԻ ԱՄՐԱՆԱՎՈՐՈՒՄԸ ԲԵՏՈՆԻ ՎԱՏ ՎԻՃԱԿԻ ՊԼԱՏԱՐՈՎ ՆՈՒՅՆՊԵՄ ԲԱՅԲԱՅՎԱԾ Է: ԿԱԽՈՎԻ ՊԼԱՏԳԱՄԲԻ ՈՒԺԵՂԱՅՄԱՆ ՆՊԼԱՏԱԿՈՎ, ՊԼԱՏԱՆԵԼՈՎ ԲՈԼՈՐ ԳՈՐԾՈՂ ԱՆՎՏԱՆԳՈՒԹՅԱՆ ՆՈՐՄԵՐԸ ՇԻՆ. ԱՇԽԱՏԱՆՔՆԵՐԸ ԻՐԱԿԱՆԱՑՆԵԼՈՒՅ, ԲԱՆԴԱՆ ՊԼԱՏԳԱՄԲԻ ԲԵՏՈՆԸ՝ ՀԱՄԱՁԱՅՆ ԳԾԱԳՐՈՒՄ ՆՇՎԱԾ ՀԵՐԹԱԿԱՆՈՒԹՅԱՆ /ՆԱՅԵԼ ՀԱՏԱԿԱԳԻԾ/ ՉՎՆԱՍԵԼՈՎ ՊԼԱՏԳԱՄԲԻ ԱՇԽԱՏՈՂ ԱՄՐԱՆԱՎՈՐՈՒՄԸ: ՀԱՏԱԿԱԳԾՈՒՄ ՆՇՎԱԾ ՀԱՏՎԱԾՆԵՐՈՒՄ ԲԱՅԵԼ ԽՈՐՈՉ, ԳՈՅՈՒԹՅՈՒՆ ՈՒՆԵՑՈՂ ՊԼԱՏԻ ԵՎ ՀԱՎԱՍԵՍՄԻԿ ԳՈՏՈՒ ՄԵՋ ՉՎՆԱՍԵԼՈՎ ԳՈՏՈՒ ԱՄՐԱՆԱՎՈՐՈՒՄԸ /350x250x160h/: ՏԵՂԱԴՐԵԼ ՄԵՏԱՂԱԿԱՆ ՏԱՐԻԵՐ ԵՎ ԲԵՏՈՆԱՊԼԱՏԵԼ ՆՇՎԱԾ ԽՈՐՈՉՆԵՐԸ: ՄԵՏԱՂԱԿԱՆ ՏԱՐԻԵՐԻ ՎՐԱ ՏԵՂԱԴՐԵԼ ՆՈՐ ՎԵՐԱՆՈՐՈԳՎՈՂ ՊԼԱՏԳԱՄԲԻ ԱՄՐԱՆԱՎՈՐՈՒՄԸ: ՋՈՂԵԼ ՎԵՐԸ ՆՇՎԱԾԸ ՄԵՏԱՂԱԿԱՆ ՏԱՐԻԵՐԻՆ: ՈՐԻՑ ՀԵՏՈ ՎԵՐԱԿԱՆԳՆԵԼ ՊԼԱՏԳԱՄԲԻ ԱՄՐՈՂՋՈՒԹՅՈՒՆԸ ԲԵՏՈՆԱՊԼԱՏԵԼՈՎ: 2. ՆԱԽԱՏԵՍԵԼ ԿԱԽՈՎԻ ՊԼԱՏԳԱՄԲԻ ԿՈՂԵՐԻ ԵՎ ՏԱԿԻ ՀԱՏՎԱԾԻ Ց/Ա ՍՎԱՂ -4.0մ²: ՆԱԽԱՊԵՄ ՆԱԽԱՏԵՍԵԼՈՎ ՄԵՏ. ՏԱՐԻԵՐԻ ՎՐԱ ՀԱՄԱՊԼԱՏԱՍԽԱՆ ՄԵՏ. ՑԱՆՑ 3. ՀԱՏԱԿՆԵՐԸ ԻՐԱԿԱՆԱՑՆԵԼ Ց/Ա ՀԱՐԹԵՑՆՈՂ ՇԵՐՏՈՎ -3.00մ²: 4. ԲՈԼՈՐ ՇԻՆ. ԱՇԽԱՏԱՆՔՆԵՐԸ ԻՐԱԿԱՆԱՑՆԵԼ ՊԼԱՏԱՆԵԼՈՎ ԳՈՐԾՈՂ ԱՆՎՏԱՆԳՈՒԹՅԱՆ ՆՈՐՄԵՐԸ:

ԵՐԵՎԱՆ ԲԱՂԱՔԻ ՆՈՐ ՆՈՐԶ ՎԱՐՉԱԿԱՆ ՇՐՋԱՆԻ ԲԱԶՄԱԲԱԿԱՐԱՆ ՇԵՆՔԵՐԻ ՊԼԱՏԳԱՄԲՆԵՐԻ ԴԻՍԿՐԻՊՈՐՏ				«ԵԶ-ՊԸԱՇՁԲ-15/44-1		
Հասցե. Գյուլ փող. Տուն.11,քմ.7						
			ՃԱՐՏԱՐԱՊԵՏԱՇԽԱՐԱՐԱԿԱՆ ՄԱՍ	ՓՈՒԼ	ԹԵՐԹ	ԹԵՐ
				ԱՆ	58	7
ԿՈՆՍՍ.	Ռ.Դավթյան		ՀԱՏԱԿԱԳԾԻ ՖՐԱԳՄԵՆՏ +9,000 ՆԻՇԻ ՎՐԱ.	«ՀԱՁԱՐԱՇԵՆ» ՍՊԸ		

ՀԱՏԱԿԱԳԾԻ ՖՐԱԳՄԵՆՏ +9,000 ՆԻՇԻ ՎՐԱ.
ՄԵՏԱՂԱԿԱՆ ՏԱՐԲԵՐԻ ՏԵՂԱԳՐՄԱՆ ՄԽԵՄԱ.

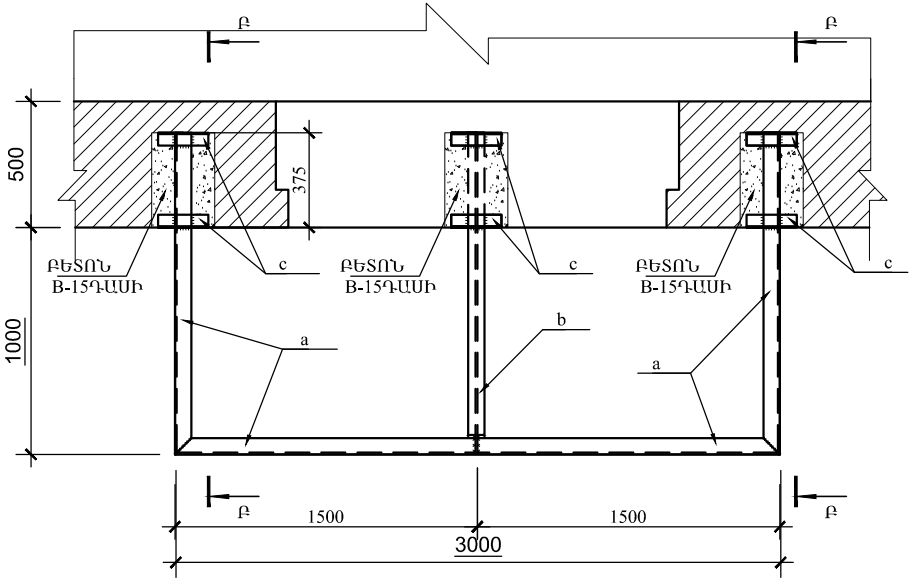

ՀԱՏԱԿԱԳԾԻ ՖՐԱԳՄԵՆՏ +9,000 ՆԻՇԻ ՎՐԱ.
ՄԻԱՋՈՒՅԼ Ե/Ք ՍԱԼ ՍՄ-1-Ի ՀԱՏԱԿԱԳԻԾ.

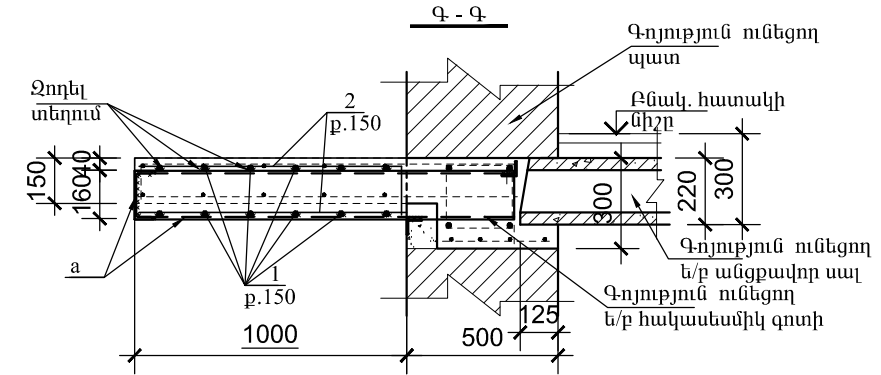
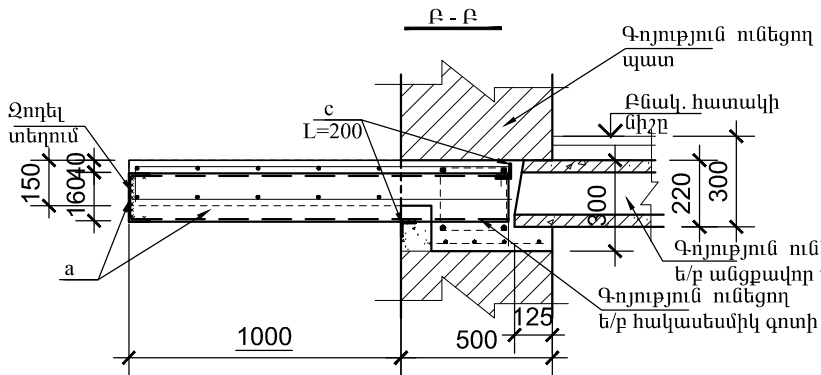
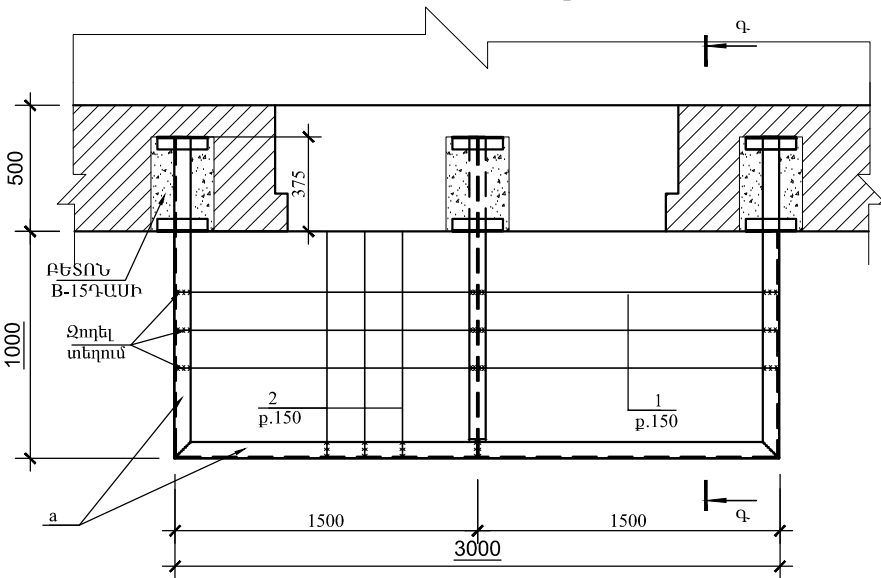

ՏԱՐԲԵՐԻ ՄԱՄՆԱԳԻՐ

ԴԻՐՔ	ՆՇԱՆԱԿՈՒՄ	ԱՆՎԱՆՈՒՄ	ՔԱՆ.	ՔԱՇ կգ	ԾԱՆՈԹ.
ՄԵՏԱՂԱԿԱՆ ՏԱՐԲԵՐ					
a		Швеллер 16 ГОСТ 8240-89 L=5700 C235 ГОСТ 27772-88*	1	80.9	
b		Двутавр 16 ГОСТ 8239-89 L=1350 C235 ГОСТ 27772-88*	1	20.9	
c		Уголок 50x5 ГОСТ8509-93 L=200 C235 ГОСТ 27772-88*	6	0.75	
ՄԻԱՋՈՒՅԼ Ե/Ք ՏԱՐԲԵՐ					
ՄԻԱՋՈՒՅԼ Ե/Ք ՊԱՏԺԳԱՄՔ ՊՄ-1/ 1հառ/					
1	ГОСТ 5781-82*	Ø12 A500C L=36000	1	32.0	
2	ГОСТ 5781-82*	Ø12 A500C L=40000	1	35.5	
		ԲԵՏՈՆ B-15 ԳԱՍԻ			0,60մ³

ՊՈՂՊԱՏԻ ԾԱԽՍԻ ԱՄՓՈՓԱԳԻՐ ՄԵԿ Ե-Ք ՏԱՐԲԻ ՀԱՄԱՐ. կգ

ՏԱՐԲԻ ՄԱԿՆԻՇԸ	ԱՄՐԱՆԱՅԻՆ ՇԻՆՎԱԾՔՆԵՐ				
	ԱՄՐԱՆԻ ԴԱՍԸ				ԸՆԴՀԱՄ.
	A500C				
	ГОСТ 5781-82*				
	Ø12			ԸՆԴ.	
ՊՄ-1	67.0			67.0	67.0

ԵՐԵՎԱՆ ԶԱՂԱՔԻ ՆՈՐ ՆՈՐԷ ՎԱՐՉԱԿԱՆ ՇՐՋԱՆԻ ԲԱԶՄԱԲԱԿԱՐԱՆ ՇԵՆՔԵՐԻ ՊԱՏԵՐԱՍԲՆԵՐԻ ԴԻՍԴԱՆՈՐՈՂՈՒՄ					«ԵԶ-ՊԸԱՇՁԲ-15/44-1:
Հասցե. Գյուլ փող. Տոմ.11,քմ.7					ՓՈՒԼ
					ԹԵՐԹ
					ԹԵՐ
ԾԱՐՏԱՐԱՊԵՏԱՇԽԱՐԱՐԱԿԱՆ ՄԱՍ					ԱՆ
ԿՈՆՍՍ. Ռ.Դավթյան					59
ՀԱՏԱԿԱԳԾԻ ՖՐԱԳՄԵՆՏ +9,000 ՆԻՇԻ ՎՐԱ.					7
					«ՀԱԶԱՐԱՇԵՆ» ՍՊՈ



ԲՈՐՅԱՆ Փող. տուն-4, բն.-5:

1. ՆԱԽԱՏԵՍԵԼ ԿԱԽՈՎԻ ՊԱՏԺԳԱՄԲԻ ԿՈՂԵՐԻ ԵՎ ՏԱԿԻ ՀԱՏՎԱԾԻ Ց/Ա ՍՎԱԳ -3.72մ²:
2. ՀԱՏԱԿՆԵՐԸ ԻՐԱԿԱՆԱՑՆԵԼ Ց/Ա ՀԱՐԹԵՑՑՆՈՂ ՇԵՐՏՈՎ -2.72մ²:
3. ԲՈԼՈՐ ՇԻՆ. ԱՇԽԱՏԱՆՔՆԵՐԸ ԻՐԱԿԱՆԱՑՆԵԼ ՊԱՀՊԱՆԵԼՈՎ ԳՈՐԾՈՂ ԱՆՎՏԱՆԳՈՒԹՅԱՆ ՆՈՐՄԵՐԸ:

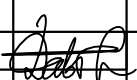
ԵՐԵՎԱՆԻ ԶԱՆԳԱՅԻ ՆՈՐ ՆՈՐԲ ՎԱՐՉԱԿԱՆ ՇՐՋԱՆԻ ԲԱԶՄԱԲՆԱԿԱՐԱՆ ՇԵՆՔԵՐԻ Հասցե. Բոքյան փող. Տուն-4, բն.-5				«ԵԶ-ՊԸԱՇՁԲ-15/44-1»		
			ՃԱՐՏԱՐԱՊԵՏԱԾԻՆԱՐԱՐԱԿԱՆ ՄԱՍ	ՓՈՒԼ	ԹԵՐԹ	ԹԵՐԹԵՐ
				ԱՆ	60	75
ԿՈՆՍՍ.	Ռ.Դավթյան		ԸՆԴՀԱՆՈՒՐ ԾԱՎԱԼՆԵՐ. Հասցե. Բոքյան փող. Տուն-4, բն.-5	«ՀԱԶԱՐԱՇԵՆ» ՍՊԸ		

Հասցե. ԲՈՐՅԱՆ Փող.-4, քմ.-36
ՀԱՏԱԿԱԳԾԻ ՖՐԱԳՄԵՆՏ +9,000 ՆԻՇԻ ՎՐԱ.
/ ՉԱՓԱԳՐՈՒԹՅՈՒՆ /

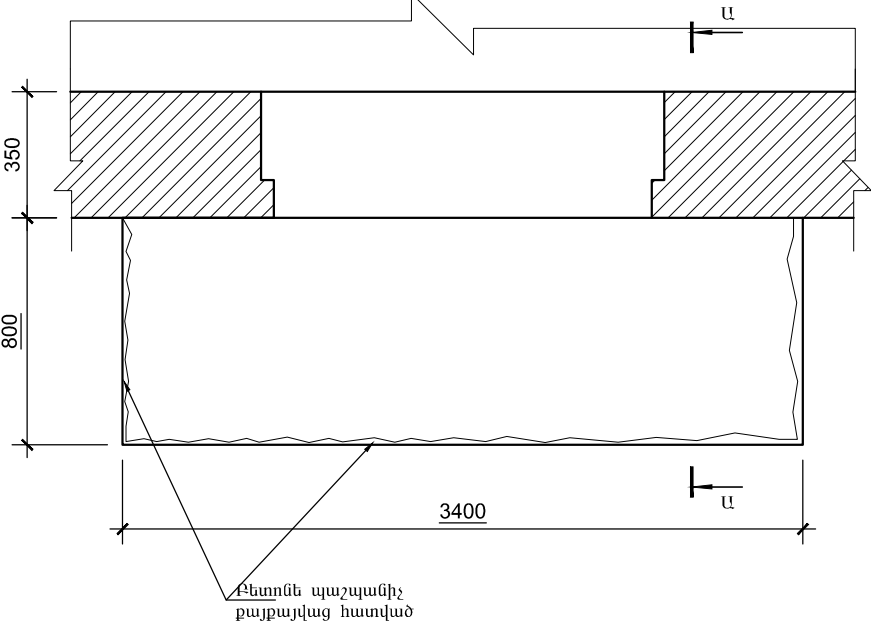

ՀԱՏԱԿԱԳԾԻ ՖՐԱԳՄԵՆՏ +9,000 ՆԻՇԻ ՎՐԱ.

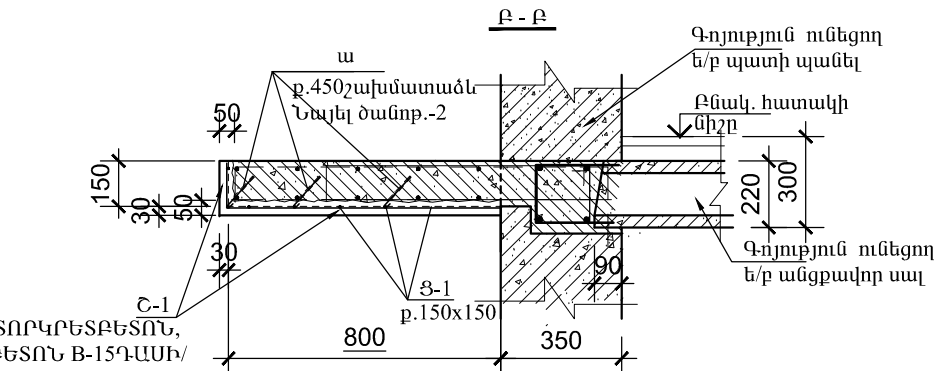
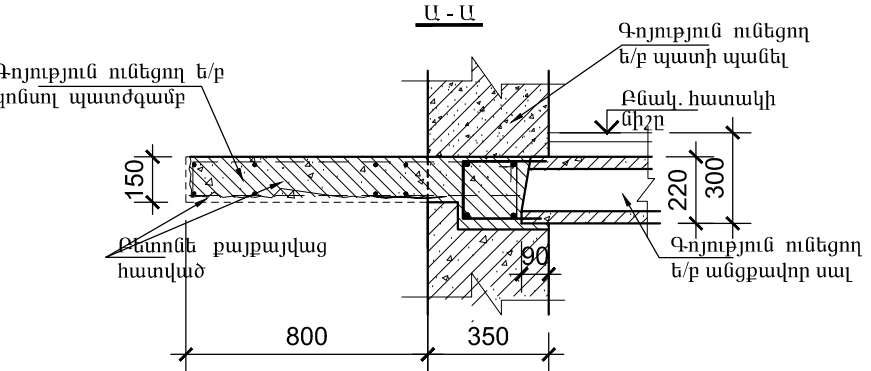
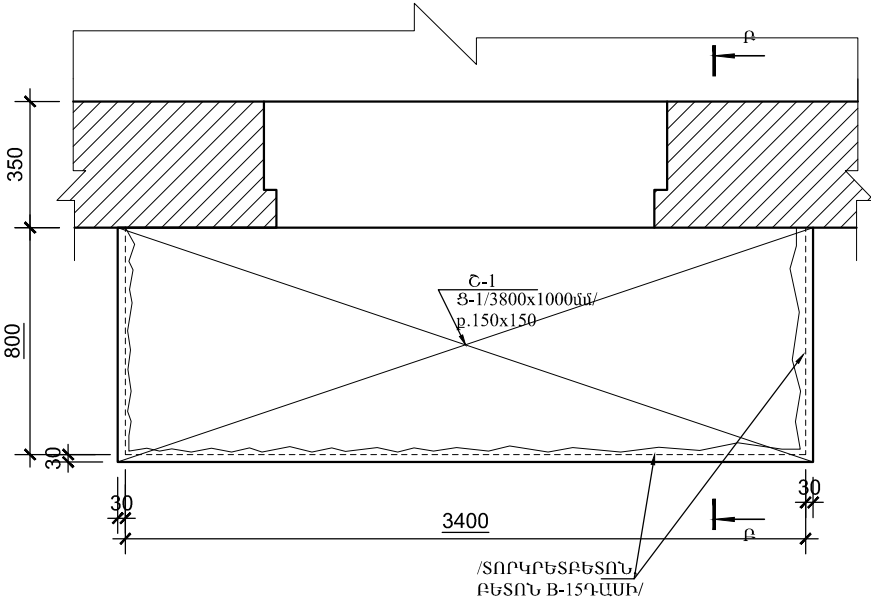

ՄԻԱՉՈՒՅԼ Ե/Ք ՏԱՐԲԵՐԻ ՄԱՍՆԱԳԻՐ

ԴԻՐՔ	ՆՇԱՆԱԿՈՒՄ	ԱՆՎԱՆՈՒՄ	ՔԱՆ	ՔԱՇ ԿԳ	ԾԱՆՈԹ.
		ՇԱՊԻԿ ՄԻԱՉՈՒՅԼ Շ-1			
Ց-1	ГОСТ 6727-80*	Ø5 Bp-I /3800x1000/ p.150x150 L=52600	1	8.1	
ա	ГОСТ 5781-82*	Ø10 A500C L=350	16	0.22	
		ՏՈՐԿՐԵՏԲԵՏՈՆ /ԲԵՏՈՆ B-15 ԳԱՍԻ/		3.72 մ²	0.190մ³

ԲՈՐՅԱՆ Փող. տուն-4, քմ.-36 ՀԱՍՑԵՈՎ՝ ԳՈՅՈՒԹՅՈՒՆ ՈՒՆԵՑՈՂ ԿԱԽՈՎԻ ՊԱՏԺԳԱՄՔԻ ՎԻՃԱԿԸ:

1. ՊԱՏԺԳԱՄՔԻ ԱՄՔՈՂՋ ԱՐՏԱՔԻՆ ՊԱՐԱԳԾՈՎ ԳՈՅՈՒԹՅՈՒՆ ՈՒՆԵՆ ԲԵՏՈՆԵ ՔԱՅՔԱՅՎԱԾ ՀԱՏՎԱԾՆԵՐ, ԻՆՉՊԵՍ ՆԱՅԵՎ ՔԱՅՔԱՅՎԱԾ Է ՏԱԿԻ ՀԱՏՎԱԾԸ ԲԵՏՈՆԻ ՊԱՇՊԱՆԻՉ ՇԵՐՏԸ՝ ՄԵՐԿԱՑՆԵԼՈՎ ՏԱԿԻ ԱՄՐԱՆՎՈՐՈՒՄԸ:

ԿԱԽՈՎԻ ՊԱՏԺԳԱՄՔԻ ՈՒԺԵՂԱՑՄԱՆ ՆՊԱՏԱԿՈՎ ԳՈՐԾԻՔՆԵՐԻ ՕԳՆՈՒԹՅԱՄԲ ՄԱՔՐԵԼ ԲԵՏՈՆԻ ՔԱՅՔԱՅՎԱԾ ՀԱՏՎԱԾՆԵՐԸ, ԻՆՉՊԵՍ ՆԱՅԵՎ ԱՄՐԱՆԵՐԸ ԺԱՆԳԻՑ: ՆՇՎԱԾ ՄԱՍԻ ՄԱՔՐՈՒՄԻՑ ՀԵՏՈ ՏԵՂԱԴՐԵԼ ԱՄՐԱՆԱՅԻՆ ՑԱՆՑ Ց-1/ Ø5Bp-1, 150x150/, ՈՐԻՑ ՀԵՏՈ ՎԵՐԱԿԱՆԳՆԵԼ ՊԱՏԺԳԱՄՔԻ ԱՄՔՈՂՋԱԿԱՆՈՒԹՅՈՒՆԸ ՏՈՌԿՐԵՏԲԵՏՈՆՈՎ՝ /ԲԵՏՈՆ B-15ԳԱՍԻ/ ՀԱՄԱՉԱՅՆ ՆԱԽԱԳԾԻ:

2. ՄԻԱՉՈՒՅԼ Ե/Ք ՄԱԼԻ ՄԵՋ ԲԱՅԵԼ ԱՆՑՔԵՐ Ø24մ ՇԱՂԱՓՄԱՆ ՄԻՋՈՑՈՎ, ՈՒՂԱՀԱՅԱՑԻ ՆԿԱՏԱՐ 30 ԱՍՏԻՃԱՆ ԹԵՔՈՒՑՅԱՄԲ: ԱՄՐԱՆԱՅԻՆ ՋՈՂԵՐԸ ՏԵՂԱԴՐԵԼՈՒՑ ՀԵՏՈ ԱՆՑՔԵՐԸ ՓԱԿԵԼ ՊՈԼԻՄԵՐՑԵՄԵՆՏԱՅԻՆ ՇԱՂԱՆՈՎ:

3. ՆԱԽԱՏԵՄԵԼ ԿԱԽՈՎԻ ՊԱՏԺԳԱՄՔԻ ԿՈՂԵՐԻ ԵՎ ՏԱԿԻ ՀԱՏՎԱԾԻ Ց/Ա ՍՎԱՂ -3.72մ²:

4. ՀԱՏԱԿՆԵՐԸ ԻՐԱԿԱՆԱՑՆԵԼ Ց/Ա ՀԱՐԹԵՑՆՈՂ ՇԵՐՏՈՎ -2.72մ²:

5. ԲՈԼՈՐ ՇԻՆ. ԱՇԽԱՏԱՆՔՆԵՐԸ ԻՐԱԿԱՆԱՑՆԵԼ ՊԱՀՊԱՆԵԼՈՎ ԳՈՐԾՈՂ ԱՆՎՏԱՆԳՈՒԹՅԱՆ ՆՈՐՄԵՐԸ:



ԵՐԵՎԱՆ ԶԱՐԱՔԻ ՆՈՐ ՆՈՐԸ ՎԱՐՉԱԿԱՆ ՇՐՋԱՆԻ ԲԱԶՄԱԲԱԿԱՐԱՆ ՇԵՆՔԵՐԻ ՊԱՏՇՊԱՄԲՆԵՐԻ ԴԻՍԿՐԻՄԻՆԱԿՈՒՄ				«ԵԶ-ՊԸԱՇՁԲ-15/44-1»		
Հասցե. Բողյան փող. Տուն-4, քմ.-36						
				ՃԱՐԱՐԱՊԵՏԱՇԽԱՐԱՐԱԿԱՆ ՄԱՍ		
ԿՈՆԱՏ.	Ռ.Դավթյան			ՀԱՏԱԿԱԳԾԻ ՖՐԱԳՄԵՆՏ +9,000 ՆԻՇԻ ՎՐԱ.		
				ՓՈՒԼ	ԹԵՐԹ	ԹԵՐ
				ԱՆ	61	7
				«ՀԱՉԱՐԱՇԵՆ» ՍՊԸ		

Հասցե. ԲՈՐՅԱՆ Փող.-4, քմ.-46
ՀԱՏԱԿԱԳԾԻ ՖՐԱԳՄԵՆՏ +12,000 ՆԻՇԻ ՎՐԱ.
/ ՉԱՓԱԳՐՈՒԹՅՈՒՆ/

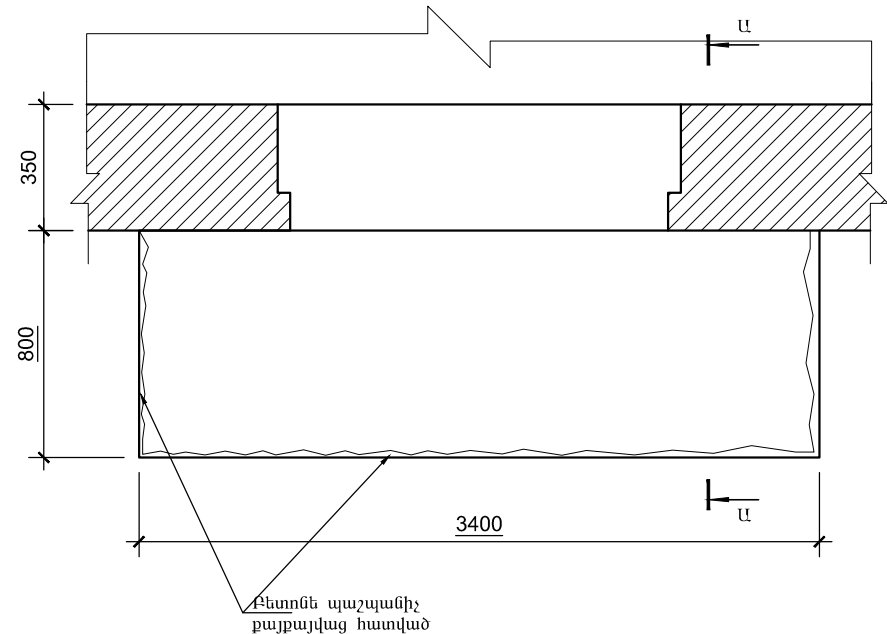

ՀԱՏԱԿԱԳԾԻ ՖՐԱԳՄԵՆՏ +12,000 ՆԻՇԻ ՎՐԱ.

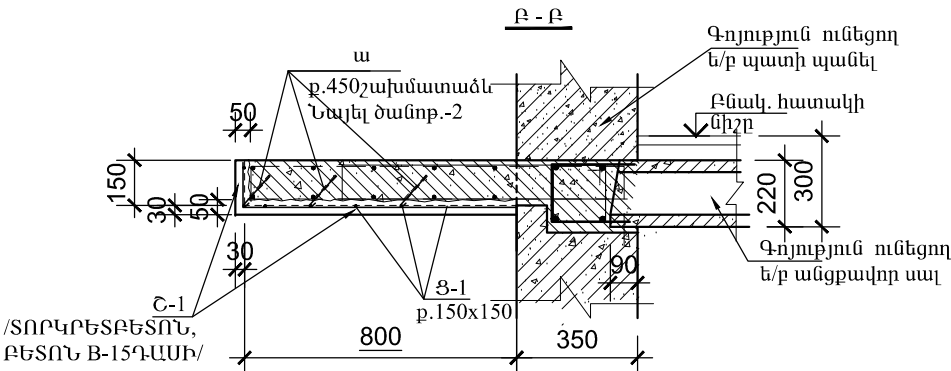
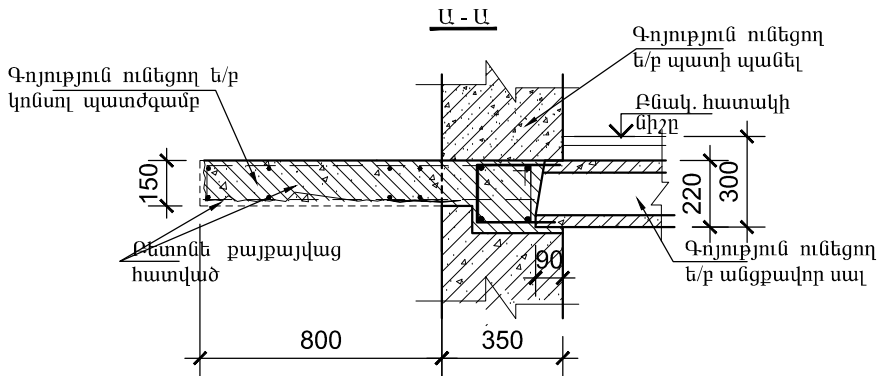
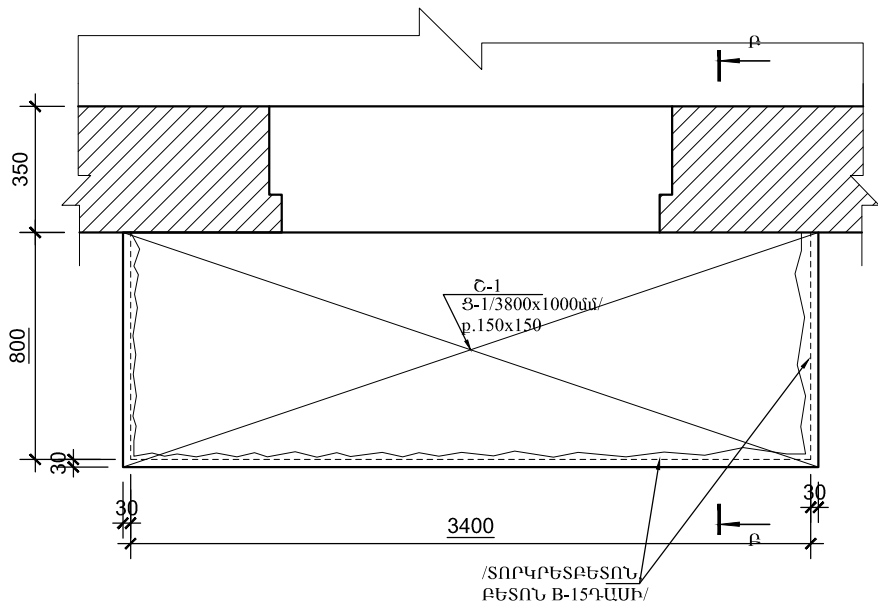

ՄԻԱՋՈՒՅԼ Ե/Ք ՏԱՐԻՇՐԻ ՄԱՐԱԳԻՐ

ԴԻՐՔ	ՆՇԱՆԱԿՈՒՄ	ԱՆՎԱՆՈՒՄ	ՔԱՆ	ՔԱՇ ԿԳ	ԾԱՆՈԹ.
		ՇԱՊԻԿ ՄԻԱՋՈՒՅԼ Շ-1			
Ց-1	ГОСТ 6727-80*	Ø5 Bp-I /3800x1000/ p.150x150 L=52600	1	8.1	
ա	ГОСТ 5781-82*	Ø10 A500C L=350	16	0.22	
		ՏՈՐԿՐԵՏԲԵՏՈՆ /ԲԵՏՈՆ B-15 ԴԱՍԻ/		3.72 մ²	0.190մ³

ԲՈՐՅԱՆ Փող.տուն-4,քմ.-46 ՀԱՍՑԵՈՎ՝ ԳՈՅՈՒԹՅՈՒՆ ՈՒՆԵՑՈՂ ԿԱԽՈՎԻ ՊԱՏԺԳԱՄՔԻ ՎԻՃԱԿԸ:

- ՊԱՏԺԳԱՄՔԻ ԱՄԲՈՂՋ ԱՐՏԱՔԻՆ ՊԱՐԱԳԾՈՎ ԳՈՅՈՒԹՅՈՒՆ ՈՒՆԵՆ ԲԵՏՈՆԵ ՔԱՅՔԱՅՎԱԾ ՀԱՏՎԱԾՆԵՐ, ԻՆՉՊԵՍ ՆԱՅԵՎ ՔԱՅՔԱՅՎԱԾ Է ՏԱԿԻ ՀԱՏՎԱԾԸ ԲԵՏՈՆԻ ՊԱՇՊԱՆԻՉ ՇԵՐՏԸ՝ ՄԵՐԿԱՑՆԵԼՈՎ ՏԱԿԻ ԱՄՐԱՆԱՎՈՐՈՒՄԸ:
ԿԱԽՈՎԻ ՊԱՏԺԳԱՄՔԻ ՈՒԺԵՂԱՑՄԱՆ ՆՊԱՏԱԿՈՎ ԳՈՐԾԻՔՆԵՐԻ ՕԳՆՈՒԹՅԱՄԲ ՄԱՔՐԵԼ ԲԵՏՈՆԻ ՔԱՅՔԱՅՎԱԾ ՀԱՏՎԱԾՆԵՐԸ, ԻՆՉՊԵՍ ՆԱՅԵՎ ԱՄՐԱՆՆԵՐԸ ԺԱՆԳԻՑ: ՆՇՎԱԾ ՄԱՍԻ ՄԱՔՐՈՒՄԻՑ ՀԵՏՈ ՏԵՂԱԴՐԵԼ ԱՄՐԱՆԱՅԻՆ ՑԱՆՑ Ց-1/ Ø5Bp-I, 150x150/, ՈՐԻՑ ՀԵՏՈ ՎԵՐԱԿԱՆԳՆԵԼ ՊԱՏԺԳԱՄՔԻ ԱՄԲՈՂՋԱԿԱՆՈՒԹՅՈՒՆԸ ՏՈՐԿՐԵՏԲԵՏՈՆՈՎ /ԲԵՏՈՆ B-15 ԴԱՍԻ/ ՀԱՄԱՉԱՅՆ ՆԱԽԱԳԾԻ:
- ՄԻԱՋՈՒՅԼ Ե/Ք ՄԱԼԻ ՄԵՋ ԲԱՅԵԼ ԱՆՑՔԵՐ Ø24մմ ՇԱՂԱՓՄԱՆ ՄԻՋՈՑՈՎ, ՈՒՂԱՀԱՅԱՑԻ ՆԿԱՏՄԱՔ 30ԱՍՏԻՃԱՆ ԹԵՔՈՒՑՅԱՄԲ: ԱՄՐԱՆԱՅԻՆ ՁՈՂԵՐԸ ՏԵՂԱԴՐԵԼՈՒՑ ՀԵՏՈ ԱՆՑՔԵՐԸ ՓԱԿԵԼ ՊՈԼԻՄԵՐՑԵՆՏԱՅԻՆ ՇԱՂԱԽՈՎ:
- ՆԱԽԱՏԵՍԵԼ ԿԱԽՈՎԻ ՊԱՏԺԳԱՄՔԻ ԿՈՂԵՐԻ ԵՎ ՏԱԿԻ ՀԱՏՎԱԾԻ Ց/Ա ՍՎԱՂ -3.72մ²:
- ՀԱՏԱԿՆԵՐԸ ԻՐԱԿԱՆԱՑՆԵԼ Ց/Ա ՀԱՐԹԵՑՆՈՂ ՇԵՐՏՈՎ -2.72մ²:
- ԲՈԼՈՐ ՇԻՆ. ԱՇԽԱՏԱՆՔՆԵՐԸ ԻՐԱԿԱՆԱՑՆԵԼ ՊԱՀՊԱՆԵԼՈՎ ԳՈՐԾՈՂ ԱՆՎՏԱՆԳՈՒԹՅԱՆ ՆՈՐՄԵՐԸ:



ԵՐԵՎԱՆ ԶԱՐԱՔԻ ՆՈՐ ՆՈՐԸ ՎԱՐՉԱԿԱՆ ՇՐՋԱՆԻ ԲԱԶՄԱԲԱԿԱՐԱՆ ՇԵՆՔԵՐԻ ՊԱՏԺԳԱՄՔՆԵՐԻ ԴԻՄԱՆՈՐՈՂՈՒՄ				«ԵԶ-ՊԸԱՇՁԲ-15/44-1»		
Հասցե. Բոդյան փող. Տուն-4, քմ.-46						
				ՃԱՐՏԱՐԱՊԵՏԱՇԽԱՐԱՐԱԿԱՆ ՄԱՍ		
ԿՈՆԱՍ.	Ռ.Դավթյան			ՀԱՏԱԿԱԳԾԻ ՖՐԱԳՄԵՆՏ +12,000 ՆԻՇԻ ՎՐԱ.		
				ՓՈՒԼ	ԹԵՐԹ	ԹԵՐ
				ԱՆ	62	7
				«ՀԱԶԱՐԱՇԵՆ» ՍՊՈ		

Հասցե. ՍՏԵՓԱՆՅԱՆ Փող. Տուն-7, քմ.-33
ՀԱՏԱԿԱԳԾԻ ՖՐԱԳՄԵՆՏ +9,000 ՆԻՇԻ ՎՐԱ.
/ ՉԱՓԱԳՐՈՒԹՅՈՒՆ /

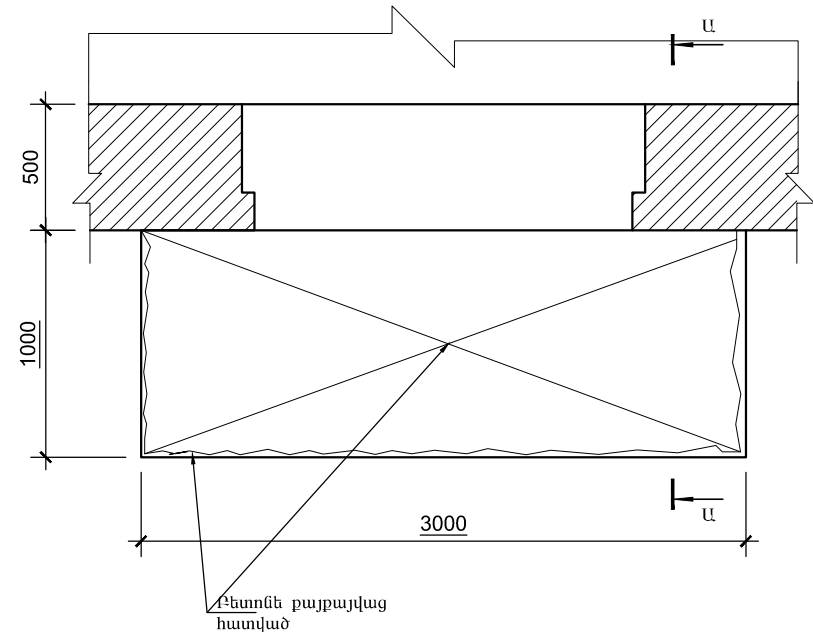

ՀԱՏԱԿԱԳԾԻ ՖՐԱԳՄԵՆՏ +9,000 ՆԻՇԻ ՎՐԱ.
/ ՔԱՆԴՄԱՆ ՀԵՐԹԱԿԱՆՈՒԹՅՈՒՆ /

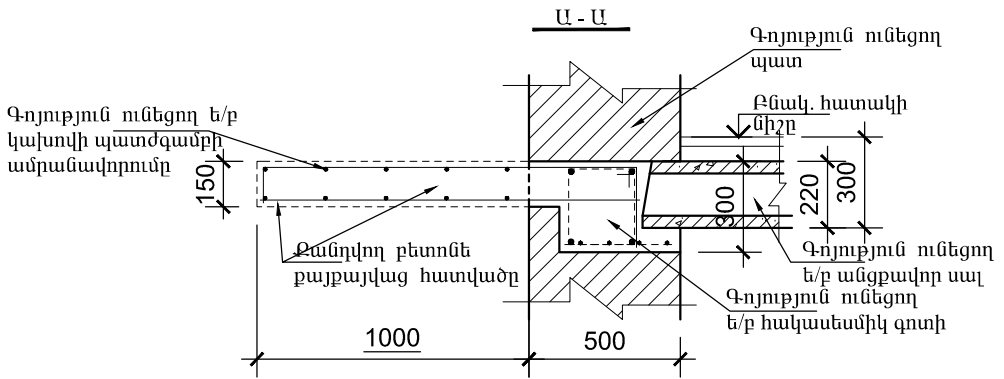
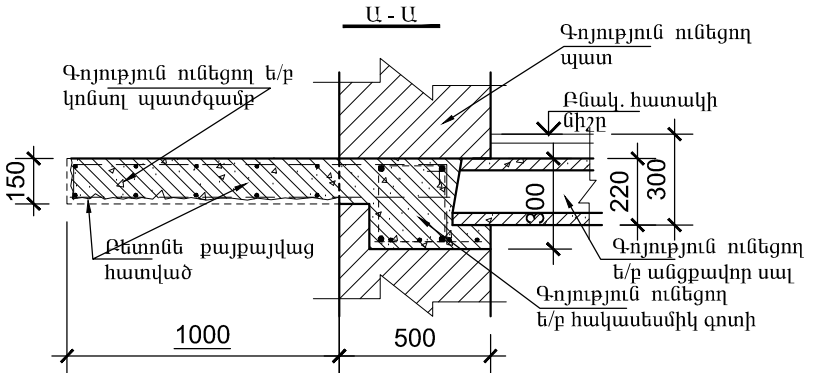
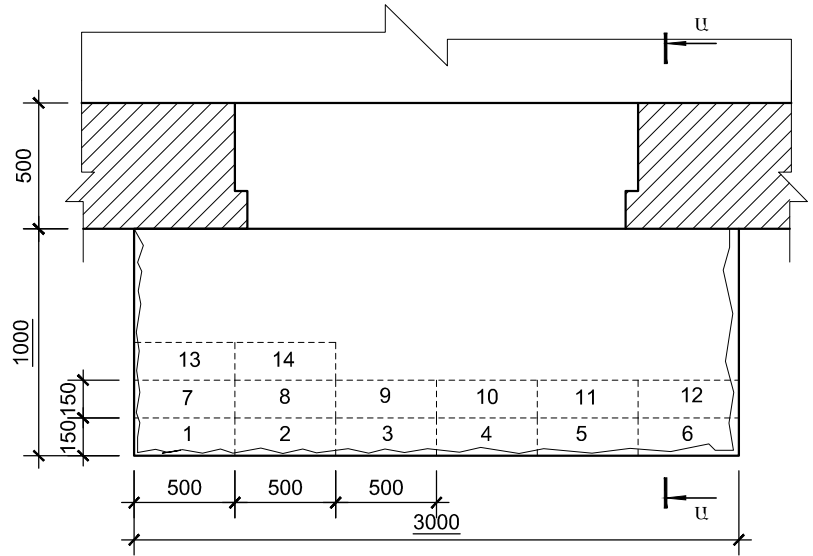

ՍՏԵՓԱՆՅԱՆ Փող. Տուն-7, քմ.-33 ՀԱՍՑԵՆՎ. ԳՈՅՈՒԹՅՈՒՆ ՈՒՆԵՑՈՂ ԿԱՆՈՎԻ ՊԱՏԺԳԱՄԲԻ ՎԻՃԱԿԸ:

1. ԳՈՅՈՒԹՅՈՒՆ ՈՒՆԵՑՈՂ ԿԱՆՈՎԻ ՊԱՏԺԳԱՄԲԻ ԲԵՏՈՆԸ ԱՄԲՈՂՋՈՒԹՅԱՄԲ ԶԱՅԶԱՅՎԱԾ Է: ՊԱՏԺԳԱՄԲԻ ԱՄԲԱՆԱՎՈՐՈՒՄԸ ԲԵՏՈՆԻ ՎԱՏ ՎԻՃԱԿԻ ՊԱՏՃԱՐՈՎ ՆՈՒՅՆՊԵՍ ԶԱՅԶԱՅՎԱԾ Է: ԿԱՆՈՎԻ ՊԱՏԺԳԱՄԲԻ ՈՒԺԵՂԱՑՄԱՆ ՆՊԱՏԱԿՈՎ, ՊԱՀՊԱՆԵԼՈՎ ԲՈԼՈՐ ԳՈՐԾՈՂ ԱՆՎՏԱՆԳՈՒԹՅԱՆ ՆՈՐՄԵՐԸ ՇԻՆ. ԱՇԽԱՏԱՆՔՆԵՐԸ ԻՐԱԿԱՆԱՑՆԵԼՈՒՅ, ՔԱՆԴԵԼ ՊԱՏԺԳԱՄԲԻ ԲԵՏՈՆԸ՝ ՀԱՄԱՁԱՅՆ ԳԾԱԳՐՈՒՄ ՆՇՎԱԾ ՀԵՐԹԱԿԱՆՈՒԹՅԱՆ /ՆԱՅԵԼ ՀԱՏԱԿԱԳԻԾ/ ՉՎՆԱՍԵԼՈՎ ՊԱՏԺԳԱՄԲԻ ԱՇԽԱՏՈՂ ԱՄԲԱՆԱՎՈՐՈՒՄԸ: ՀԱՏԱԿԱԳԻԾՈՒՄ ՆՇՎԱԾ ՀԱՏՎԱԾՆԵՐՈՒՄ ԲԱՅԵԼ ԽՈՐՈՉ, ԳՈՅՈՒԹՅՈՒՆ ՈՒՆԵՑՈՂ ՊԱՏԵՐԻ ԵՎ ՀԱԿԱՍԵՍՄԻԿ ԳՈՏՈՒ ՄԵՋ ՉՎՆԱՍԵԼՈՎ ԳՈՏՈՒ ԱՄԲԱՆԱՎՈՐՈՒՄԸ /350x250x160h/: ՏԵՂԱԴՐԵԼ ՄԵՏԱՂԱԿԱՆ ՏԱՐԵՐ ԵՎ ԲԵՏՈՆԱՊԱՏԵԼ ՆՇՎԱԾ ԽՈՐՈՉՆԵՐԸ: ՄԵՏԱՂԱԿԱՆ ՏԱՐԵՐԻ ՎՐԱ ՏԵՂԱԴՐԵԼ ՆՈՐ ՎԵՐԱՆՈՐՈՎՈՂ ՊԱՏԺԳԱՄԲԻ ԱՄԲԱՆԱՎՈՐՈՒՄԸ: ՋՈՂԵԼ ՎԵՐԸ ՆՇՎԱԾԸ ՄԵՏԱՂԱԿԱՆ ՏԱՐԵՐԻՆ: ՈՐԻՑ ՀԵՏՈ ՎԵՐԱԿԱՆԱԳՆԵԼ ՊԱՏԺԳԱՄԲԻ ԱՄԲՈՂՋՈՒԹՅՈՒՆԸ ԲԵՏՈՆԱՊԱՏԵԼՈՎ: 2. ՆԱԽԱՏԵՍԵԼ ԿԱՆՈՎԻ ՊԱՏԺԳԱՄԲԻ ԿՈՂԵՐԻ ԵՎ ՏԱԿԻ ՀԱՏՎԱԾԻ Ց/Ա ՍՎԱՂ -4.0մ²: ՆԱԽԱՊԵՍ ՆԱԽԱՏԵՍԵԼՈՎ ՄԵՏ.ՏԱՐԵՐԻ ՎՐԱ ՀԱՄԱՊԱՏԱՍԽԱՆ ՄԵՏ. ՑԱՆՑ 3. ՀԱՏԱԿՆԵՐԸ ԻՐԱԿԱՆԱՑՆԵԼ Ց/Ա ՀԱՐԹԵՑՆՈՂ ՇԵՐՏՈՎ -3.00մ²: 4. ԲՈԼՈՐ ՇԻՆ. ԱՇԽԱՏԱՆՔՆԵՐԸ ԻՐԱԿԱՆԱՑՆԵԼ ՊԱՀՊԱՆԵԼՈՎ ԳՈՐԾՈՂ ԱՆՎՏԱՆԳՈՒԹՅԱՆ ՆՈՐՄԵՐԸ:

ԵՐԵՎԱՆ ԶԱՐԱԶԻ ՆՈՐ ՆՈՐԶ ՎԱՐՉԱԿԱՆ ՇՐՋԱՆԻ ԲԱԶՄԱԲԱԿԱՐԱՆ ՇԵՆՔԵՐԻ ՊԱՏԺԳԱՄԲԵՐԻ ԴԻՍԿՐԻՊՈՐՏ				«ԵԶ-ՊԸԱՇՁԲ-15/44-1:		
Հասցե. Ստեփանյան փող. Տուն-7, քմ.-33						
			ԾԱՐՏԱՐԱՊԵՏԱՇԽԱՐԱՐԱԿԱՆ ՄԱՍ	ՓՈՒԼ	ԹԵՐԹ	ԹԵՐ
				ԱՆ	63	7
ԿՈՆՍՍ.	Ռ.Դավթյան		ՀԱՏԱԿԱԳԻԾԻ ՖՐԱԳՄԵՆՏ +9,000 ՆԻՇԻ ՎՐԱ.	«ՀԱԶԱՐԱՇԵՆ» ՍՊԸ		

Հասցե. ՄՏԵՓԱՆՅԱՆ Փող. Տուն-7, քմ.-22
ՀԱՏԱԿԱԳԾԻ ՖՐԱԳՄԵՆՏ +9,000 ՆԻՇԻ ՎՐԱ.
/ ՉԱՓԱԳՐՈՒԹՅՈՒՆ/

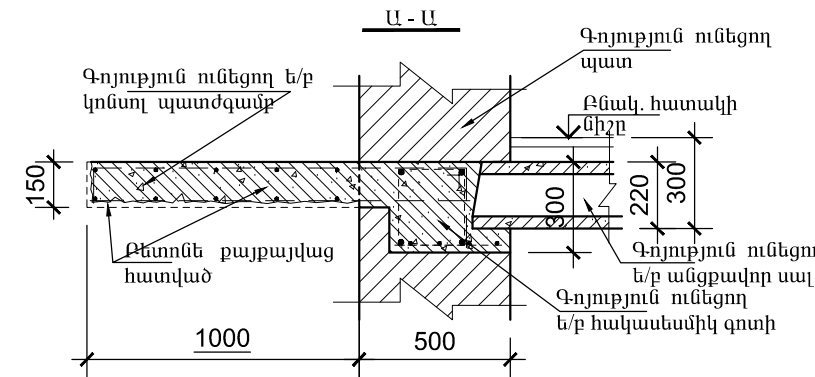
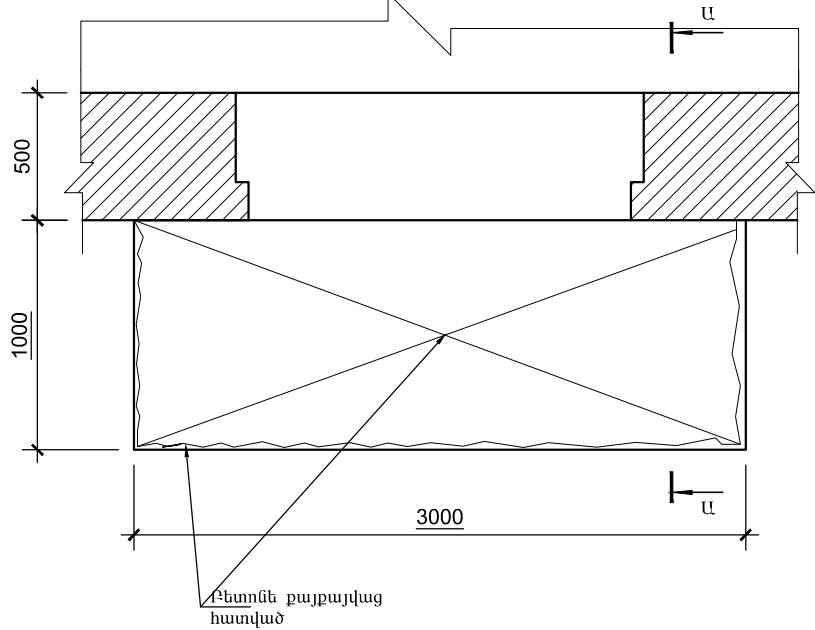

ՀԱՏԱԿԱԳԾԻ ՖՐԱԳՄԵՆՏ +9,000 ՆԻՇԻ ՎՐԱ.
/ ԲԱՆԴՄԱՆ ՀԵՐԹԱԿԱՆՈՒԹՅՈՒՆ/

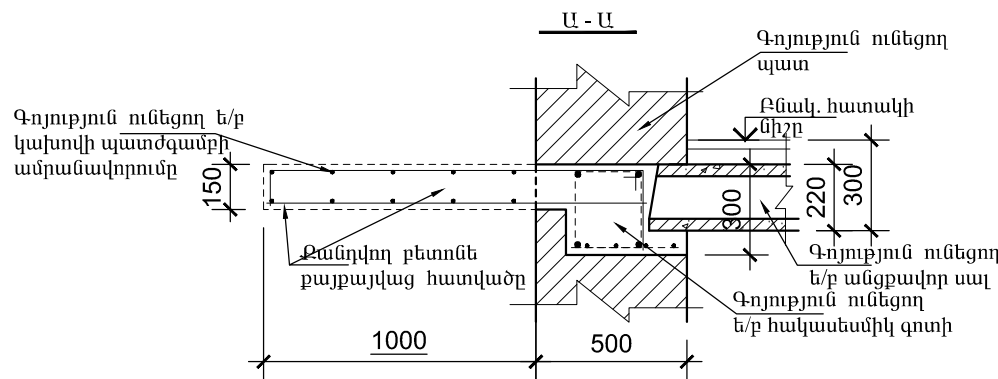
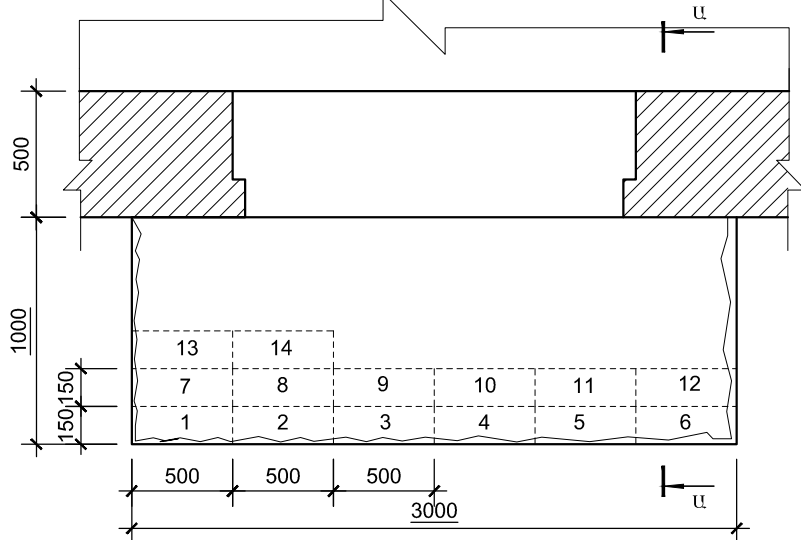

ՄՏԵՓԱՆՅԱՆ Փող. Տուն-7, քմ.-22 ՀԱՍՑԵՆՈՎ՝ ԳՈՅՈՒԹՅՈՒՆ ՈՒՆԵՑՈՂ ԿԱԽՈՎԻ ՊԱՏԺԳԱՄԲԻ ՎԻՃԱԿԸ:

- ԳՈՅՈՒԹՅՈՒՆ ՈՒՆԵՑՈՂ ԿԱԽՈՎԻ ՊԱՏԺԳԱՄԲԻ ԲԵՏՈՆԸ ԱՄՐՈՂՋՈՒԹՅԱՄԲ ՔԱՅՔԱՅՎԱԾ Է: ՊԱՏԺԳԱՄԲԻ ԱՄՐԱՆԱՎՈՐՈՒՄԸ ԲԵՏՈՆԻ ՎԱՏ ՎԻՃԱԿԻ ՊԱՏՃԱՐՈՎ ՆՈՒՅՆՊԵՄ ՔԱՅՔԱՅՎԱԾ Է:
ԿԱԽՈՎԻ ՊԱՏԺԳԱՄԲԻ ՈՒԺԵՂԱՑՄԱՆ ՆՊԱՏԱԿՈՎ, ՊԱՀՊԱՆԵԼՈՎ ԲՈԼՈՐ ԳՈՐԾՈՂ ԱՆՎՏԱՆԳՈՒԹՅԱՆ ՆՈՐՄԵՐԸ ՇԻՆ. ԱՇԽԱՏԱՆՔՆԵՐԸ ԻՐԱԿԱՆԱՑՆԵԼՈՒՑ, ՔԱՆԳԵԼ ՊԱՏԺԳԱՄԲԻ ԲԵՏՈՆԸ՝ ՀԱՄԱՁԱՅՆ ԳԾԱԳՐՈՒՄ ՆՇՎԱԾ ՀԵՐԹԱԿԱՆՈՒԹՅԱՆ /ՆԱՅԵԼ ՀԱՏԱԿԱԳԻԾ/ ՉՎՆԱՍԵԼՈՎ ՊԱՏԺԳԱՄԲԻ ԱՇԽԱՏՈՂ ԱՄՐԱՆԱՎՈՐՈՒՄԸ:
ՀԱՏԱԿԱԳԾՈՒՄ ՆՇՎԱԾ ՀԱՏԱԿԱՑՆԵՐՈՒՄ ԲԱՑԵԼ ԽՈՐՈՉ, ԳՈՅՈՒԹՅՈՒՆ ՈՒՆԵՑՈՂ ՊԱՏԵՐԻ ԵՎ ՀԱԿԱՍԵՍՄԻԿ ԳՈՏՈՒ ՄԵՋ ՉՎՆԱՍԵԼՈՎ ԳՈՏՈՒ ԱՄՐԱՆԱՎՈՐՈՒՄԸ /350x250x160h/: ՏԵՂԱԴՐԵԼ ՄԵՏԱՂԱԿԱՆ ՏԱՐԵՐ ԵՎ ԲԵՏՈՆԱՊԱՏԵԼ ՆՇՎԱԾ ԽՈՐՈՉՆԵՐԸ:
ՄԵՏԱՂԱԿԱՆ ՏԱՐԵՐԻ ՎՐԱ ՏԵՂԱԴՐԵԼ ՆՈՐ ՎԵՐԱՆՈՐՈԳՎՈՂ ՊԱՏԺԳԱՄԲԻ ԱՄՐԱՆԱՎՈՐՈՒՄԸ: ՋՈՂԵԼ ՎԵՐԸ ՆՇՎԱԾԸ ՄԵՏԱՂԱԿԱՆ ՏԱՐԵՐԻՆ: ՈՐԻՑ ՀԵՏՈ ՎԵՐԱԿԱՆԳՆԵԼ ՊԱՏԺԳԱՄԲԻ ԱՄՐՈՂՋՈՒԹՅՈՒՆԸ
ԲԵՏՈՆԱՊԱՏԵԼՈՎ:
2. ՆԱԽԱՏԵՍԵԼ ԿԱԽՈՎԻ ՊԱՏԺԳԱՄԲԻ ԿՈՂԵՐԻ ԵՎ ՏԱԿԻ ՀԱՏՎԱԾԻ Ց/Ա ՍՎԱՂ -4.0մ²:
ՆԱԽԱՊԵՄ ՆԱԽԱՏԵՍԵԼՈՎ ՄԵՏ. ՏԱՐԵՐԻ ՎՐԱ ՀԱՄԱՊԱՏԱՍԽԱՆ ՄԵՏ. ՑԱՆՑ
3. ՀԱՏԱԿՆԵՐԸ ԻՐԱԿԱՆԱՑՆԵԼ Ց/Ա ՀԱՐԹԵՑՆՈՂ ՇԵՐՏՈՎ -3.00մ²:
4. ՊԱՏԺԳԱՄԲԻ ՏԱԿԻ ՀԱՏՎԱԾՈՒՄ ԳՏՎՈՂ ԹԵԹԵՎ ԾԱԾԿԸ ԱՊԱՄՈՆՏԱԺԵԼ ԵՎ ՇԻՆ.
ԱՇԽԱՏԱՆՔՆԵՐԸ ԱՎԱՐՏԵԼՈՒՑ ՀԵՏՈ ՄՈՆՏԱՅԵԼ: ՆԱԽԱՏԵՍԵԼ ՑԻՆԿԱՊԱՏ ԱԼԻՔ. ԹԻԹԵՂ -4.8մ²
5. ԲՈԼՈՐ ՇԻՆ. ԱՇԽԱՏԱՆՔՆԵՐԸ ԻՐԱԿԱՆԱՑՆԵԼ ՊԱՀՊԱՆԵԼՈՎ ԳՈՐԾՈՂ ԱՆՎՏԱՆԳՈՒԹՅԱՆ ՆՈՐՄԵՐԸ:

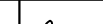
ԵՐԵՎԱՆ ԶԱՂԱՔԻ ՆՈՐ ՆՈՐԸ ՎԱՐՉԱԿԱՆ ՇՐՋԱՆԻ ԲԱԶՄԱԲԱԿԱՐԱՆ ՇԵՆՔԵՐԻ ՊԱՏԺԳԱՄԲԵՐԻ ԴԻՄԱՆՈՐՈՂՈՒՄ				«ԵԶ-ՊԸԱՇՁԲ-15/44-1		
Հասցե. Ստեփանյան փող. Տուն.7,քմ.22						
			ՃԱՐՏԱՐԱՊԵՏԱՇԽԱՐԱՐԱԿԱՆ ՄԱՍ	ՓՈՒԼ	ԹԵՐԹ	ԹԵՐ
				ԱՆ	65	7
ԿՈՆՍՍ.	Ռ.Դավթյան		ՀԱՏԱԿԱԳԾԻ ՖՐԱԳՄԵՆՏ +9.000 ՆԻՇԻ ՎՐԱ.	«ՀԱԶԱՐԱՇԵՆ» ՍՊՈ		

ՀԱՏԱԿԱԳԾԻ ՖՐԱԳՄԵՆՏ +9,000 ՆԻՇԻ ՎՐԱ.
ՄԵՏԱՂԱԿԱՆ ՏԱՐԻԵՐԻ ՏԵՂԱԴՐՄԱՆ ՍԽԵՄԱ.

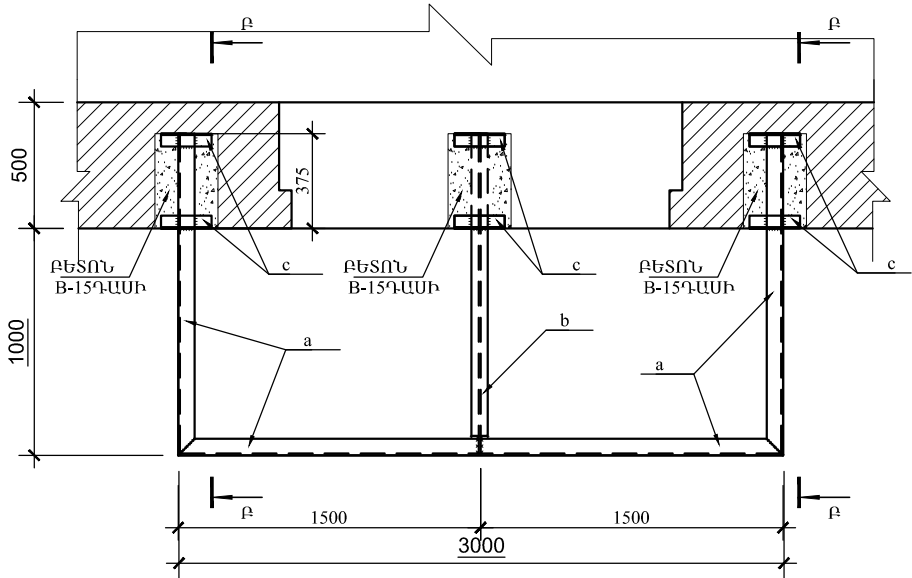

ՀԱՏԱԿԱԳԾԻ ՖՐԱԳՄԵՆՏ +9,000 ՆԻՇԻ ՎՐԱ.
ՄԻԱՋՈՒՅԼ Ե/Ք ՍԱԼ ՍՄ-1-Ի ՀԱՏԱԿԱԳԻԾ.

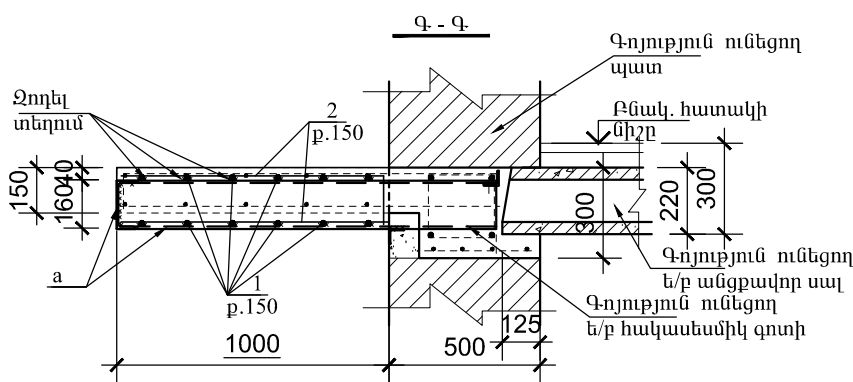
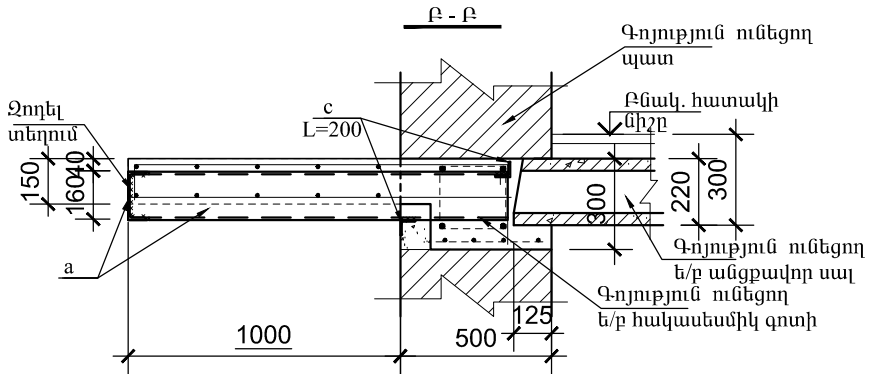
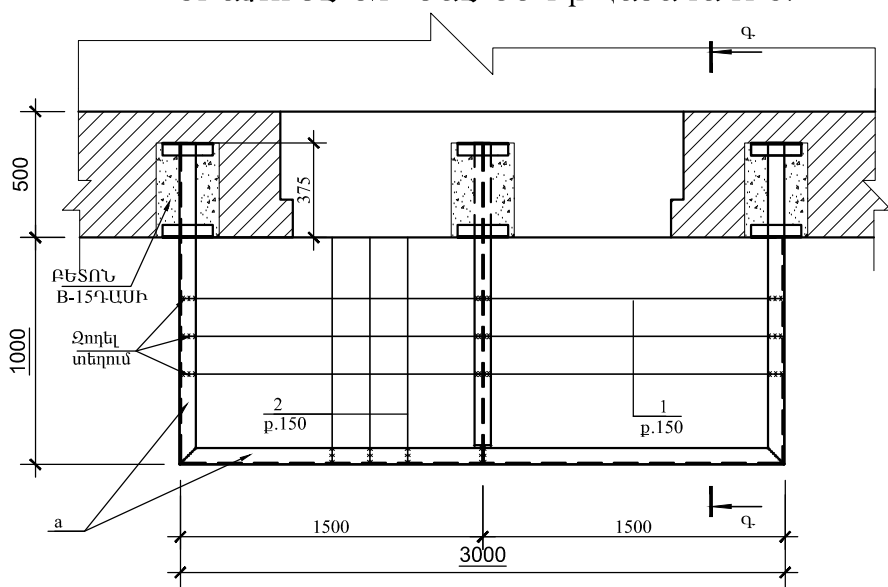

ՏԱՐԻԵՐԻ ՄԱՍՆԱԳԻՐ

ԴԻՐՔ	ՆՇԱՆԱԿՈՒՄ	ԱՆՎԱՆՈՒՄ	ՔԱՆ	ՔԱՇ կգ	ԾԱՆՈԹ.
	ՄԵՏԱՂԱԿԱՆ ՏԱՐԻԵՐ				
a		Швеллер 16 ГОСТ 8240-89 L=5700 C235 ГОСТ 27772-88*	1	80.9	
b		Двутавр 16 ГОСТ 8239-89 L=1350 C235 ГОСТ 27772-88*	1	20.9	
c		Уголок 50x5 ГОСТ8509-93 L=200 C235 ГОСТ 27772-88*	6	0.75	
	ՄԻԱՋՈՒՅԼ Ե/Ք ՏԱՐԻԵՐ				
		ՄԻԱՋՈՒՅԼ Ե/Ք ՊԱՏԺԳԱՄԲ ՊՄ-1/1 հատ/			
1	ГОСТ 5781-82*	Ø12 A500C L=36000	1	32.0	
2	ГОСТ 5781-82*	Ø12 A500C L=40000	1	35.5	
		ԲԵՏՈՆ B-15 ԳԱՍԻ			0,60մ³

ՊՈՂՊԱՏԻ ԾԱԽՍԻ ԱՄՓՈՓԱԳԻՐ ՄԵԿ Ե-Ք ՏԱՐԻԻ ՀԱՄԱՐ. կգ

ՏԱՐԻԻ ՄԱԿՆԻՇԸ	ԱՄՐԱՆԱՅԻՆ ՇԻՆՎԱՃՔՆԵՐ				
	ԱՄՐԱՆԻ ԴԱՍԸ				ԸՆԴՀԱՄ.
	A500C				
	ГОСТ 5781-82*				
	Ø12			ԸՆԴ.	
ՊՄ-1	67.0			67.0	67.0

ԵՐԵՎԱՆԻ ԶԱՐԱԶԻ ՆՈՐ ՆՈՐԸ ՎԱՐՉԱԿԱՆ ՇՐՋԱՆԻ ԲԱԶՄԱԲԱԿԱՐԱՆ ՇԵՆՔԵՐԻ ՊԱՏԵՐԱԲԱՆԻ ԳԻՄՆԱՆՈՐՈՂՈՒՄ			«ԵԶ-ՊԸԱՇՁԲ-15/44-1:		
Հասցե. Ստեփանյան փող. Տուն.7,քմ.22			ՃԱՐՏԱՐԱՊԵՏԱՇԽԱՐԱՐԱԿԱՆ ՄԱՍ		
			ՓՈՒԼ		
			ԹԵՐԹ		
			ԱՆ		
ԿՈՆՍՏ.			66		
Ռ.Դավթյան			7		
ՀԱՏԱԿԱԳԾԻ ՖՐԱԳՄԵՆՏ +9,000 ՆԻՇԻ ՎՐԱ.			«ՀԱԶԱՐԱՇԵՆ» ՍՊԸ		

Հասցե. ՍՏԵՓԱՆՅԱՆ Փող. Տուն-7, քմ.-36
ՀԱՏԱԿԱԳԾԻ ՖՐԱԳՄԵՆՏ +9,000 ՆԻՇԻ ՎՐԱ.
/ ՉԱՓԱԳՐՈՒԹՅՈՒՆ/

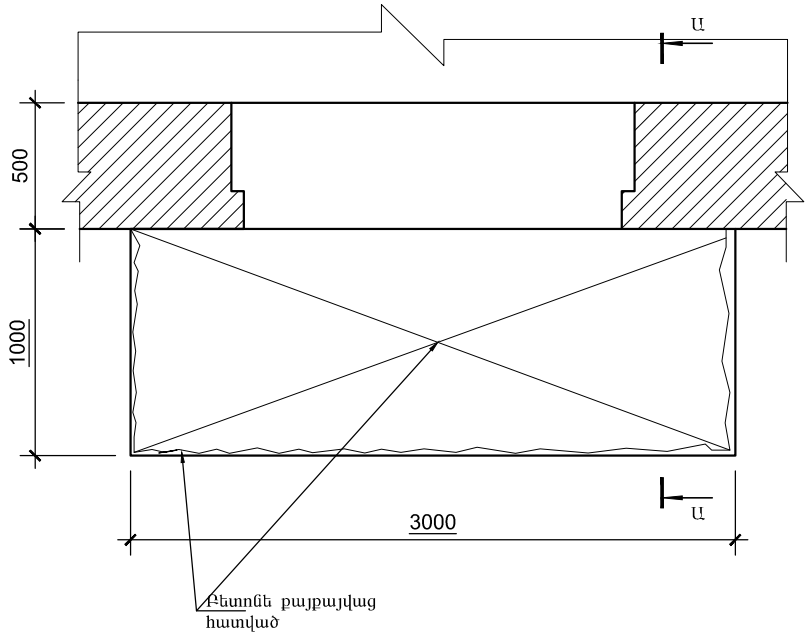

ՀԱՏԱԿԱԳԾԻ ՖՐԱԳՄԵՆՏ +9,000 ՆԻՇԻ ՎՐԱ.
/ ՔԱՆԴԱՄԱՆ ՀԵՐԹԱԿԱՆՈՒԹՅՈՒՆ/

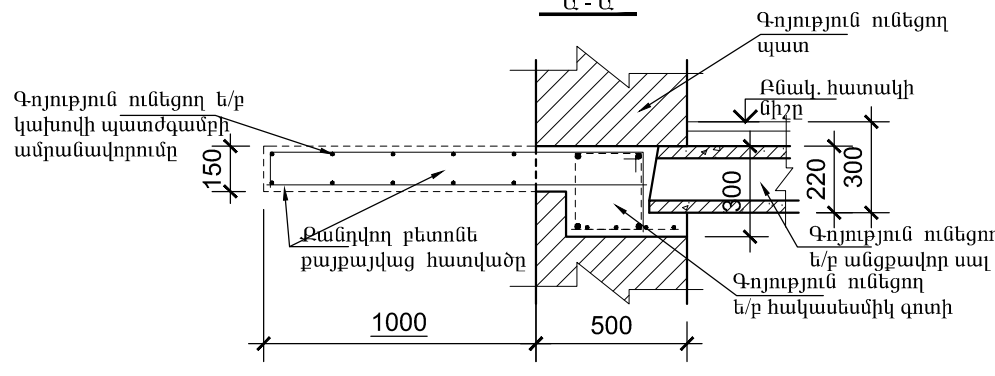
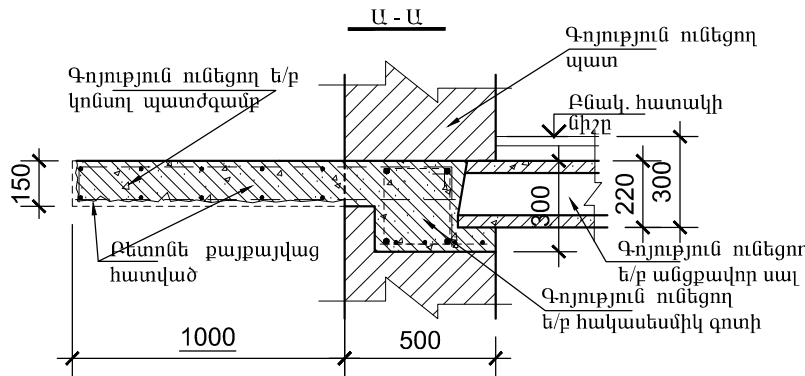
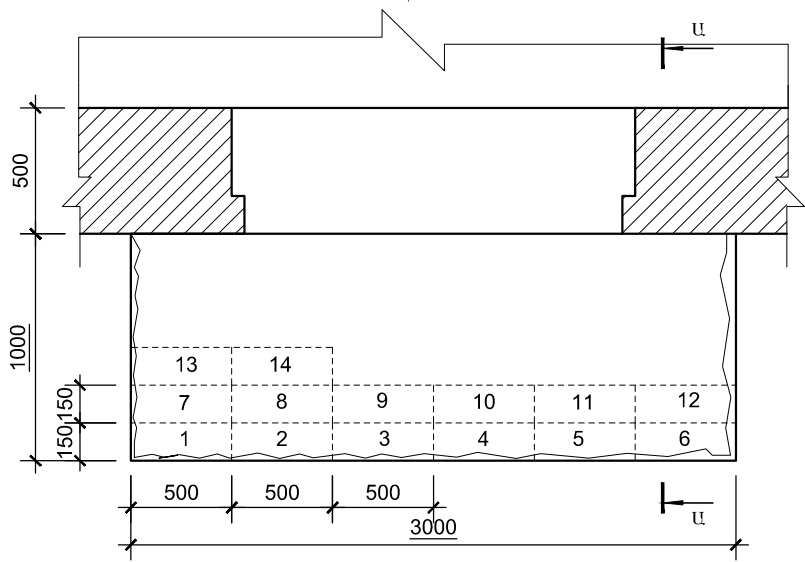

ՍՏԵՓԱՆՅԱՆ Փող. Տուն-7, քմ.-36 ՀԱՍՑԵՆՎ. ԳՈՅՈՒԹՅՈՒՆ ՈՒՆԵՑՈՂ ԿԱՆՈՎԻ ՊԱՏԺԳԱՄՔԻ ՎԻՃԱԿԸ:

- ԳՈՅՈՒԹՅՈՒՆ ՈՒՆԵՑՈՂ ԿԱՆՈՎԻ ՊԱՏԺԳԱՄՔԻ ԲԵՏՈՆԻ ԱՄՔՈՂՋՈՒԹՅԱՄՔ ՔԱՅՔԱՅՎԱԾ Է: ՊԱՏԺԳԱՄՔԻ ԱՄՔԱՆԱՎՈՐՈՒՄԸ ԲԵՏՈՆԻ ՎԱՏ ՎԻՃԱԿԻ ՊԱՏՃԱՐՈՎ ՆՈՒՅՆՊԵՍ ՔԱՅՔԱՅՎԱԾ Է: ԿԱՆՈՎԻ ՊԱՏԺԳԱՄՔԻ ՈՒԺԵՂԱՅՄԱՆ ՆՊԱՏԱԿՈՎ, ՊԱՀՊԱՆԵԼՈՎ ԲՈԼՈՐ ԳՈՐԾՈՂ ԱՆՎՏԱՆԳՈՒԹՅԱՆ ՆՈՐՄԵՐԸ ՇԻՆ. ԱՇԽԱՏԱՆՔՆԵՐԸ ԻՐԱԿԱՆԱՑՆԵԼՈՒՅ, ՔԱՆԴԵԼ ՊԱՏԺԳԱՄՔԻ ԲԵՏՈՆԸ՝ ՀԱՄԱՁԱՅՆ ԳԾԱԳՐՈՒՄ ՆՇՎԱԾ ՀԵՐԹԱԿԱՆՈՒԹՅԱՆ /ՆԱՅԵԼ ՀԱՏԱԿԱԳԻԾ/ ՉՎՆԱՍԵԼՈՎ ՊԱՏԺԳԱՄՔԻ ԱՇԽԱՏՈՂ ԱՄՔԱՆԱՎՈՐՈՒՄԸ: ՀԱՏԱԿԱԳԾՈՒՄ ՆՇՎԱԾ ՀԱՏԱԿԱՆՔՆԵՐՈՒՄ ԲԱՑԵԼ ԽՈՐՈՉ, ԳՈՅՈՒԹՅՈՒՆ ՈՒՆԵՑՈՂ ՊԱՏԵՐԻ ԵՎ ՀԱԿԱՍԵՍՄԻԿ ԳՈՏՈՒ ՄԵՋ ՉՎՆԱՍԵԼՈՎ ԳՈՏՈՒ ԱՄՔԱՆԱՎՈՐՈՒՄԸ /350x250x160h/: ՏԵՂԱԳՐԵԼ ՄԵՏԱՂԱԿԱՆ ՏԱՐԵՐ ԵՎ ԲԵՏՈՆԱՊԱՏԵԼ ՆՇՎԱԾ ԽՈՐՈՉՆԵՐԸ: ՄԵՏԱՂԱԿԱՆ ՏԱՐԵՐԻ ՎՐԱ ՏԵՂԱԳՐԵԼ ՆՈՐ ՎԵՐԱՆՈՐՈԳՎՈՂ ՊԱՏԺԳԱՄՔԻ ԱՄՔԱՆԱՎՈՐՈՒՄԸ: ՋՈՂԵԼ ՎԵՐԸ ՆՇՎԱԾԸ ՄԵՏԱՂԱԿԱՆ ՏԱՐԵՐԻՆ: ՈՐԻՑ ՀԵՏՈ ՎԵՐԱԿԱՆԳՆԵԼ ՊԱՏԺԳԱՄՔԻ ԱՄՔՈՂՋՈՒԹՅՈՒՆԸ ԲԵՏՈՆԱՊԱՏԵԼՈՎ: 2. ՆԱԽԱՏԵՍԵԼ ԿԱՆՈՎԻ ՊԱՏԺԳԱՄՔԻ ԿՈՂԵՐԻ ԵՎ ՏԱԿԻ ՀԱՏՎԱԾԻ Ց/Ա ՍՎԱՂ -4.0մ²: ՆԱԽԱՊԵՍ ՆԱԽԱՏԵՍԵԼՈՎ ՄԵՏ. ՏԱՐԵՐԻ ՎՐԱ ՀԱՄԱՊԱՏԱՍԽԱՆ ՄԵՏ. ՑԱՆՑ 3. ՀԱՏԱԿՆԵՐԸ ԻՐԱԿԱՆԱՑՆԵԼ Ց/Ա ՀԱՐԹԵՑՆՈՂ ՇԵՐՏՈՎ -3.00մ²: 4. ԲՈԼՈՐ ՇԻՆ. ԱՇԽԱՏԱՆՔՆԵՐԸ ԻՐԱԿԱՆԱՑՆԵԼ ՊԱՀՊԱՆԵԼՈՎ ԳՈՐԾՈՂ ԱՆՎՏԱՆԳՈՒԹՅԱՆ ՆՈՐՄԵՐԸ:

ԵՐԵՎԱՆ ԶԱՐԱՔԻ ՆՈՐ ՆՈՐԸ ՎԱՐՉԱԿԱՆ ՇՐՋԱՆԻ ԲԱԶՄԱԲԱԿԱՐԱՆ ՇԵՆՔԵՐԻ ՊԱՏԺԳԱՄՔՆԵՐԻ ԴԻՍԴԱՆՈՐՈՂՈՒՄ				«ԵԶ-ՊԸԱՇՁԲ-15/44-1:		
Հասցե. Ստեփանյան փող. Տուն-7, քմ.-36				ՓՈՒԼ		
				ԹԵՐԹ		
				ԱՆ		
ԾԱՐՏԱՐԱՊԵՏԱՇԽԱՐԱՐԱԿԱՆ ՄԱՍ				67		
ԿՈՆՍՍ.				7		
Ռ.Դավթյան				«ՀԱՁԱՐԱՇԵՆ» ՍՊԸ		
ՀԱՏԱԿԱԳԾԻ ՖՐԱԳՄԵՆՏ +9,000 ՆԻՇԻ ՎՐԱ.						

ՀԱՏԱԿԱԳԾԻ ՖՐԱԳՄԵՆՏ +9,000 ՆԻՇԻ ՎՐԱ.
ՄԵՏԱՂԱԿԱՆ ՏԱՐԻԵՐԻ ՏԵՂԱԴՐՄԱՆ ՄԻԵՄԱ.

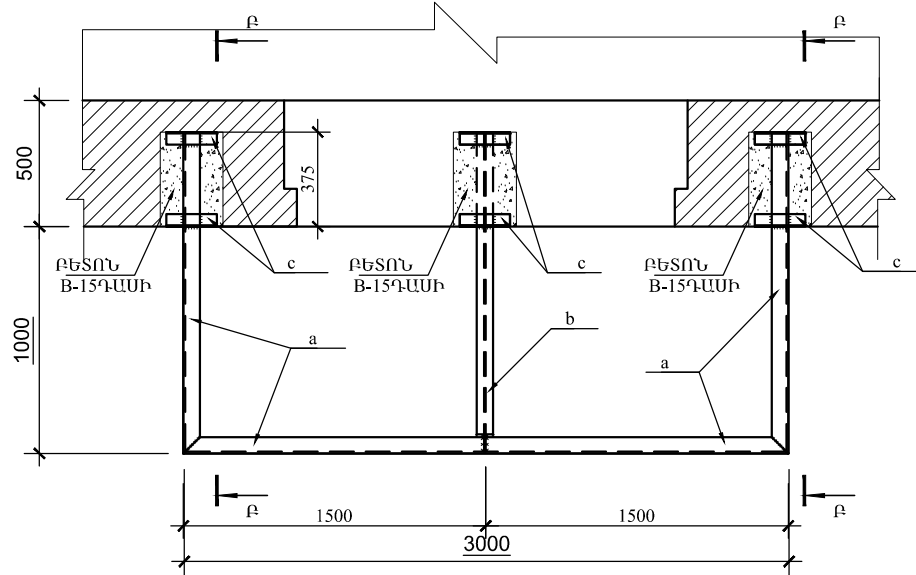

ՀԱՏԱԿԱԳԾԻ ՖՐԱԳՄԵՆՏ +9,000 ՆԻՇԻ ՎՐԱ.
ՄԻԱՉՈՒՅԼ Ե/Ք ՍԱԼ ՍՄ-1-Ի ՀԱՏԱԿԱԳԻԾ.

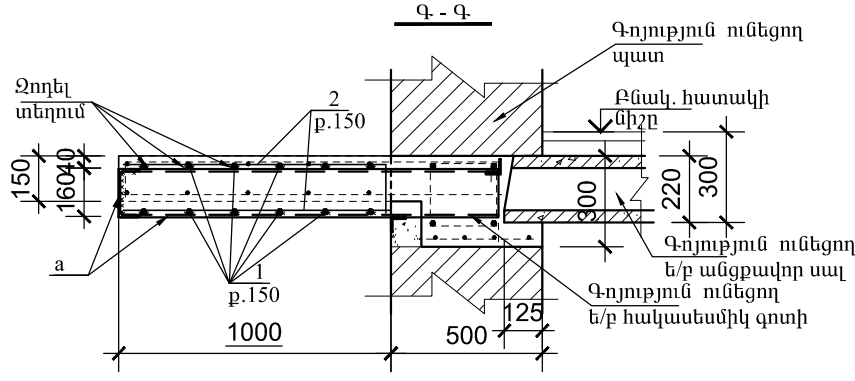
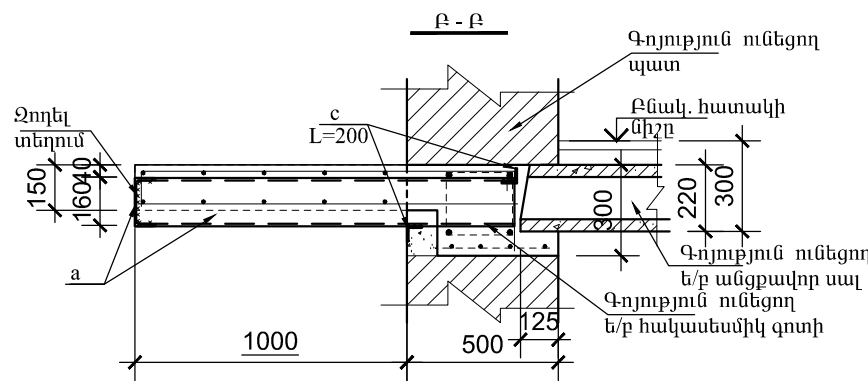
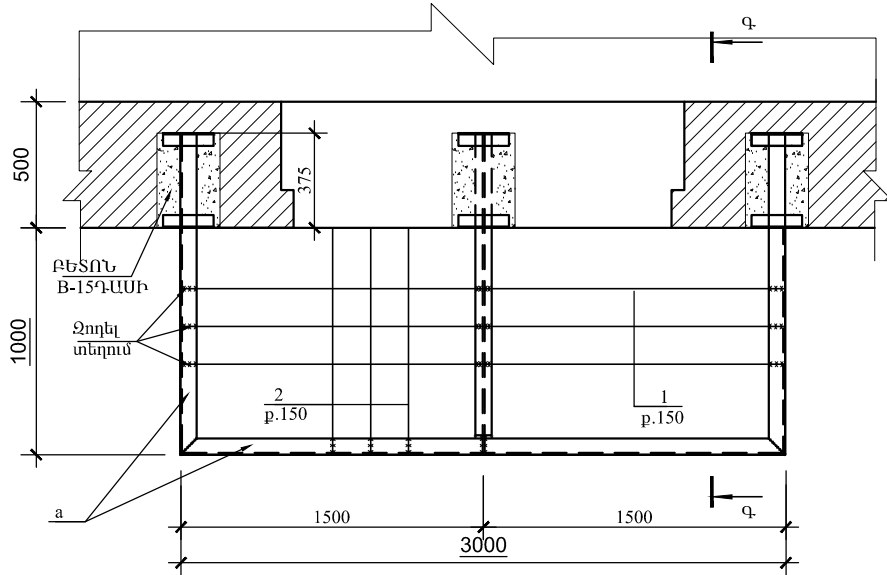

ՏԱՐԻԵՐԻ ՄԱՍՆԱԳԻՐ

ԳԻՐԲ	ՆՇԱՆԱԿՈՒՄ	ԱՆՎԱՆՈՒՄ	ՔԱՆ	ՔԱՇ կգ	ԾԱՆՈԹ.
ՄԵՏԱՂԱԿԱՆ ՏԱՐԻԵՐ					
a		Швеллер 16 ГОСТ 8240-89 C235 ГОСТ 27772-88* L=5700	1	80.9	
b		Двутавр 16 ГОСТ 8239-89 C235 ГОСТ 27772-88* L=1350	1	20.9	
c		Уголок 50x5 ГОСТ8509-93 C235 ГОСТ 27772-88* L=200	6	0.75	
ՄԻԱՉՈՒՅԼ Ե/Ք ՏԱՐԻԵՐ					
		ՄԻԱՉՈՒՅԼ Ե/Ք ՊԱՏԺԳԱՄԲ ՊՄ-1/1հառ/			
1	ГОСТ 5781-82*	Ø12 A500C L=36000	1	32.0	
2	ГОСТ 5781-82*	Ø12 A500C L=40000	1	35.5	
		ԲԵՏՈՆ Բ-15 ԳԱՍԻ			0,60մ³

ՊՈԳՊԱՏԻ ԾԱԽՍԻ ԱՄՓՈՓԱԳԻՐ ՄԵԿ Ե-Ք ՏԱՐԻԻ ՀԱՄԱՐ. կգ

ՏԱՐԻԻ ՄԱԿՆԻՇԸ	ԱՄՐԱՆԱՅԻՆ ՇԻՆՎԱՃՔՆԵՐ				
	ԱՄՐԱՆԻ ԴԱՍԸ				ԸՆԴՀԱՄ.
	A500C				
	ГОСТ 5781-82*				
	Ø12			ԸՆԴ.	
ՊՄ-1	67.0			67.0	67.0

ԵՐԵՎԱՆ ԶԱՂԱՔԻ ՆՈՐ ՆՈՐԶ ՎԱՐՉԱԿԱՆ ՇՐՋԱՆԻ ԲԱԶՄԱԲՆԱԿԱՐԱՆ ՇԵՆՔԵՐԻ ՊԱՏԵՂԱՄԲՆԵՐԻ ԴԻՄԱՆՈՐՈՂՈՒՄ			«ԵԶ-ՊԸԱՇՁԲ-15/44-1:		
Հասցե. Ստեփանյան փող. Տուն.7,բն.36			ՃԱՐՏԱՐԱՊԵՏԱՇԽԱՐԱՐԱԿԱՆ ՄԱՍ		
			ՓՈՒԼ		
			ԹԵՐԹ		
			ԱՆ		
ԿՈՆՍՍ.			68		
Ռ.Դավթյան			7		
ՀԱՏԱԿԱԳԾԻ ՖՐԱԳՄԵՆՏ +9,000 ՆԻՇԻ ՎՐԱ.			«ՀԱԶԱՐԱՇԵՆ» ՍՊՈ		



ՍԱԼՅԱՆ Փող. տուն-10,քն.-6:

1. ՆԱԽԱՏԵՍԵԼ ԿԱԽՈՎԻ ՊԱՏԺԳԱՄԲԻ ԿՈՂԵՐԻ ԵՎ ՏԱԿԻ ՀԱՏՎԱԾԻ Ց/Ա ՍՎԱԳ -3.80մ²:
2. ՀԱՏԱԿՆԵՐԸ ԻՐԱԿԱՆԱՑՆԵԼ Ց/Ա ՀԱՐԹԵՑՆՈՂ ՇԵՐՏՈՎ -3,00մ²:
3. ԲՈԼՈՐ ՇԻՆ. ԱՇԽԱՏԱՆՔՆԵՐԸ ԻՐԱԿԱՆԱՑՆԵԼ ՊԱՀՊԱՆԵԼՈՎ ԳՈՐԾՈՂ ԱՆՎՏԱՆԳՈՒԹՅԱՆ ՆՈՐՄԵՐԸ:

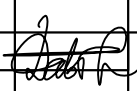
ԵՐԵՎԱՆ ԶԱՂԱՔԻ ՆՈՐ ՆՈՐԶ ՎԱՐՉԱԿԱՆ ՇՐՋԱՆԻ ԲԱԶՄԱԲՆԱԿԱՐԱՆ ՇԵՆՔԵՐԻ Հասցե. Մալյան փող. Տուն.10,քն.6			«ԵԶ-ՊԸԱՇՁԲ-15/44-1»		
			ՃԱՐՏԱՐԱՊԵՏԱՇԽՆԱՐԱՐԱԿԱՆ ՄԱՍ		
ԿՈՆՍՍ.	Ռ.Դավթյան		ՀԱՏԱԿԱԳԾԻ ՖՐԱԳՍԵՆՏ +6,000 ՆԻՇԻ ՎՐԱ.		
			«ՀԱԶԱՐԱՇԵՆ» ՍՊԸ		

Հասցե. ՄՈՒԴՈՎԱԿԱՆ Փող. Տուն-24, քմ.-20
ՀԱՏԱԿԱԳԾԻ ՖՐԱԳՄԵՆՏ +12,000 ՆԻՇԻ ՎՐԱ.
/ ՉԱՓԱԳՐՈՒԹՅՈՒՆ/

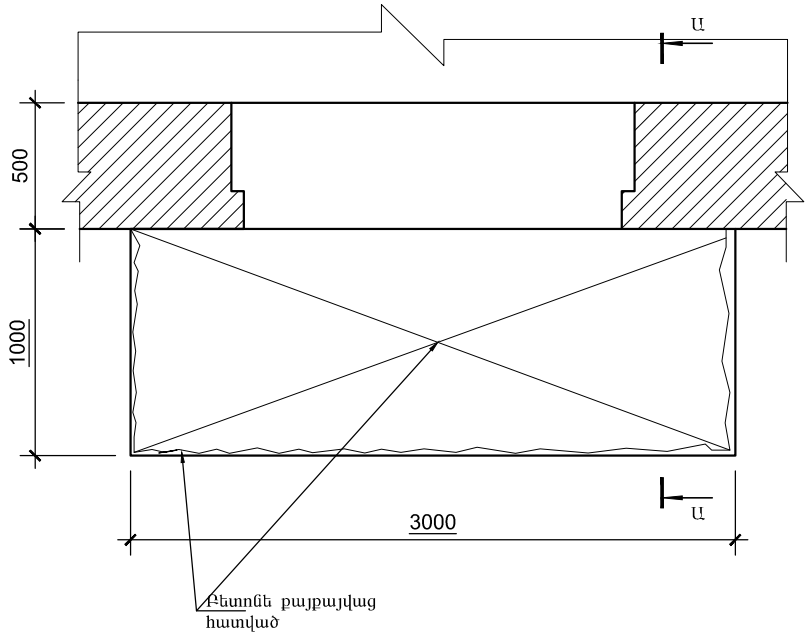

ՀԱՏԱԿԱԳԾԻ ՖՐԱԳՄԵՆՏ +12,000 ՆԻՇԻ ՎՐԱ.
/ ՔԱՆԴՄԱՆ ՀԵՐԹԱԿԱՆՈՒԹՅՈՒՆ/

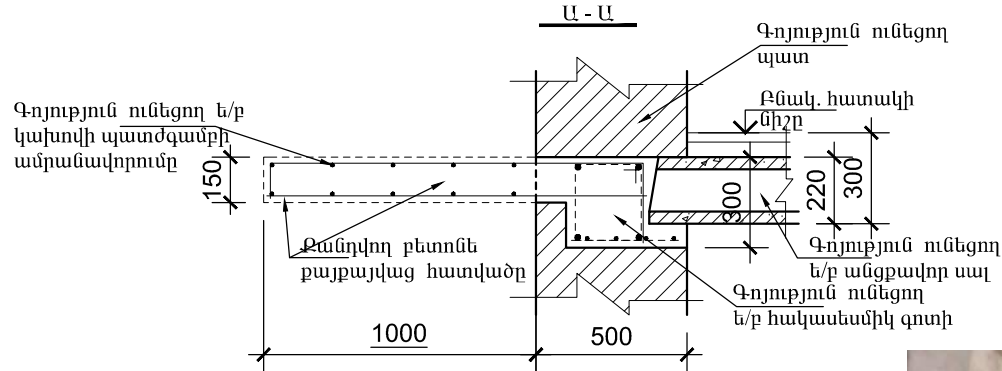
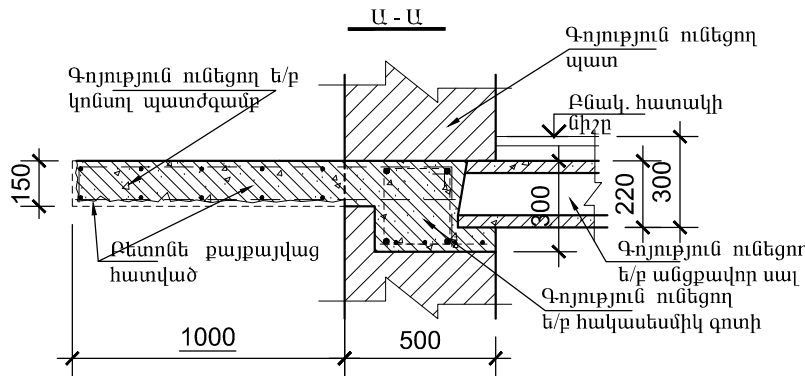
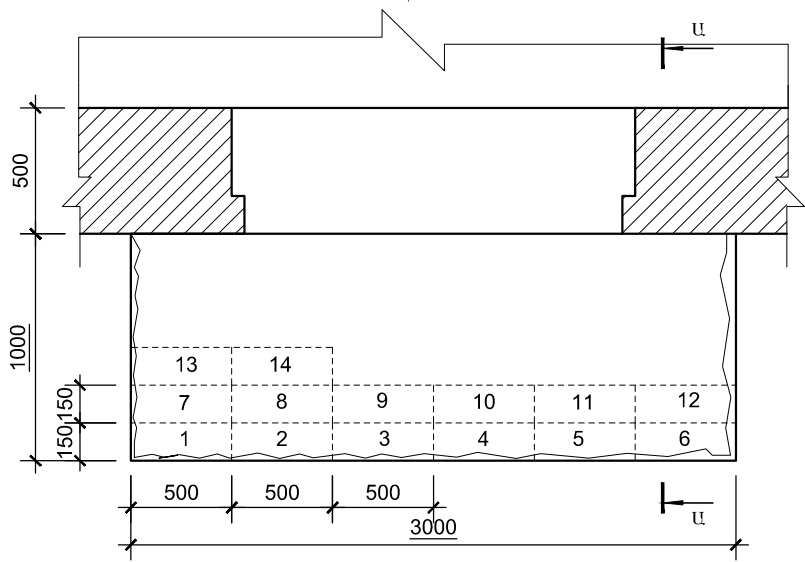

ՄՈՒԴՈՎԱԿԱՆ Փող. Տուն-24, քմ.-20 ՀԱՍՑԵՈՎ՝ ԳՈՅՈՒԹՅՈՒՆ ՈՒՆԵՑՈՂ ԿԱԽՈՎԻ ՊԱՏԺԳԱՄՔԻ ՎԻՃԱԿԸ:

- ԳՈՅՈՒԹՅՈՒՆ ՈՒՆԵՑՈՂ ԿԱԽՈՎԻ ՊԱՏԺԳԱՄՔԻ ԲԵՏՈՆԸ ԱՄՐՈՂՋՈՒԹՅԱՄՔ ՔԱՅՔԱՅՎԱԾ Է: ՊԱՏԺԳԱՄՔԻ ԱՄՐԱՆԱՎՈՐՈՒՄԸ ԲԵՏՈՆԻ ՎԱՏ ՎԻՃԱԿԻ ՊԱՏՃԱՐՈՎ ՆՈՒՅՆՊԵՍ ՔԱՅՔԱՅՎԱԾ Է: ԿԱԽՈՎԻ ՊԱՏԺԳԱՄՔԻ ՈՒԺԵՂԱՅՄԱՆ ՆՊԱՏԱԿՈՎ, ՊԱՀՊԱՆԵԼՈՎ ԲՈՒՈՐ ԳՈՐԾՈՂ ԱՆՎՏԱՆԳՈՒԹՅԱՆ ՆՈՐՄԵՐԸ ՇԻՆ. ԱՇԽԱՏԱՆՔՆԵՐԸ ԻՐԱԿԱՆԱՑՆԵԼՈՒՅ, ՔԱՆԴԵԼ ՊԱՏԺԳԱՄՔԻ ԲԵՏՈՆԸ՝ ՀԱՄԱՁԱՅՆ ԳԾԱԳՐՈՒՄ ՆՇՎԱԾ ՀԵՐԹԱԿԱՆՈՒԹՅԱՆ /ՆԱՅԵԼ ՀԱՏԱԿԱԳԻԾ/ ՉՎՆԱՍԵԼՈՎ ՊԱՏԺԳԱՄՔԻ ԱՇԽԱՏՈՂ ԱՄՐԱՆԱՎՈՐՈՒՄԸ: ՀԱՏԱԿԱԳԾՈՒՄ ՆՇՎԱԾ ՀԱՏԱԿԱՑՆԵՐՈՒՄ ԲԱՑԵԼ ԽՈՐՈՉ, ԳՈՅՈՒԹՅՈՒՆ ՈՒՆԵՑՈՂ ՊԱՏԵՐԻ ԵՎ ՀԱԿԱՍԵՄՄԻԿ ԳՈՏՈՒ ՄԵՋ ՉՎՆԱՍԵԼՈՎ ԳՈՏՈՒ ԱՄՐԱՆԱՎՈՐՈՒՄԸ /350x250x160h/: ՏԵՂԱԴՐԵԼ ՄԵՏԱՂԱԿԱՆ ՏԱՐԵՐ ԵՎ ԲԵՏՈՆԱՊԱՏԵԼ ՆՇՎԱԾ ԽՈՐՈՉՆԵՐԸ: ՄԵՏԱՂԱԿԱՆ ՏԱՐԵՐԻ ՎՐԱ ՏԵՂԱԴՐԵԼ ՆՈՐ ՎԵՐԱՆՈՐՈԳՎՈՂ ՊԱՏԺԳԱՄՔԻ ԱՄՐԱՆԱՎՈՐՈՒՄԸ: ՋՈՂԵԼ ՎԵՐԸ ՆՇՎԱԾԸ ՄԵՏԱՂԱԿԱՆ ՏԱՐԵՐԻՆ: ՈՐԻՑ ՀԵՏՈ ՎԵՐԱԿԱՆԳՆԵԼ ՊԱՏԺԳԱՄՔԻ ԱՄՐՈՂՋՈՒԹՅՈՒՆԸ ԲԵՏՈՆԱՊԱՏԵԼՈՎ: 2. ՆԱԽԱՏԵՍԵԼ ԿԱԽՈՎԻ ՊԱՏԺԳԱՄՔԻ ԿՈՂԵՐԻ ԵՎ ՏԱԿԻ ՀԱՏՎԱԾԻ Ց/Ա ՍՎԱՂ -4.0մ²: ՆԱԽԱՊԵՍ ՆԱԽԱՏԵՍԵԼՈՎ ՄԵՏ. ՏԱՐԵՐԻ ՎՐԱ ՀԱՄԱՊԱՏԱՍԽԱՆ ՄԵՏ. ՑԱՆՑ 3. ՀԱՏԱԿՆԵՐԸ ԻՐԱԿԱՆԱՑՆԵԼ Ց/Ա ՀԱՐԹԵՑՆՈՂ ՇԵՐՏՈՎ -3.00մ²: 4. ԲՈՒՈՐ ՇԻՆ. ԱՇԽԱՏԱՆՔՆԵՐԸ ԻՐԱԿԱՆԱՑՆԵԼ ՊԱՀՊԱՆԵԼՈՎ ԳՈՐԾՈՂ ԱՆՎՏԱՆԳՈՒԹՅԱՆ ՆՈՐՄԵՐԸ:



ԵՐԵՎԱՆ ԶԱՂԱՔԻ ՆՈՐ ՆՈՐԸ ՎԱՐՉԱԿԱՆ ՇՐՋԱՆԻ ԲԱԶՄԱԲԱԿԱՐԱՆ ՇԵՆՔԵՐԻ ՊԱՏԵՂԱՄՔՆԵՐԻ ԴԻՍԿՐԻՆՈՐՈՒՄ				«ԵԶ-ՊԸԱՇՁԲ-15/44-1:		
Հասցե. Մոլորվական փող. Տուն.24,քմ.20				ՓՈՒԼ		
				ԹԵՐԹ		
				ԱՆ		
				70		
				7		
ԿՈՆՍՍ.				«ՀԱՁԱՐԱՇԵՆ» ՍՊՈ		
Ռ.Դավթյան						
ՀԱՏԱԿԱԳԾԻ ՖՐԱԳՄԵՆՏ +12.000 ՆԻՇԻ ՎՐԱ.						

ՀԱՏԱԿԱԳԾԻ ՖՐԱԳՄԵՆՏ +12,000 ՆԻՇԻ ՎՐԱ.
ՄԵՏԱՂԱԿԱՆ ՏԱՐԻԵՐԻ ՏԵՂԱԴՐՄԱՆ ՄԻԵՄԱ.

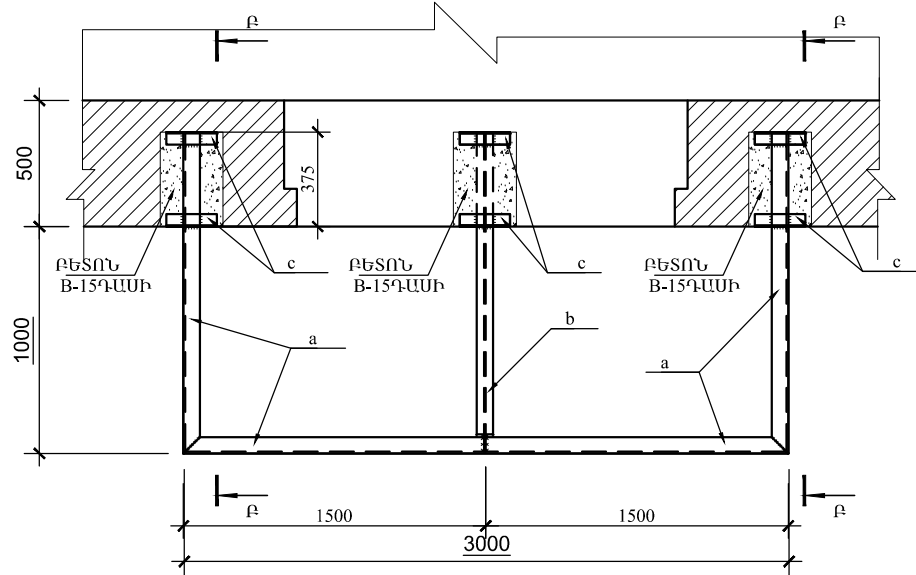

ՀԱՏԱԿԱԳԾԻ ՖՐԱԳՄԵՆՏ +12,000 ՆԻՇԻ ՎՐԱ.
ՄԻԱՉՈՒՅԼ Ե/Ք ՍԱԼ ՍՄ-1-Ի ՀԱՏԱԿԱԳԻԾ.

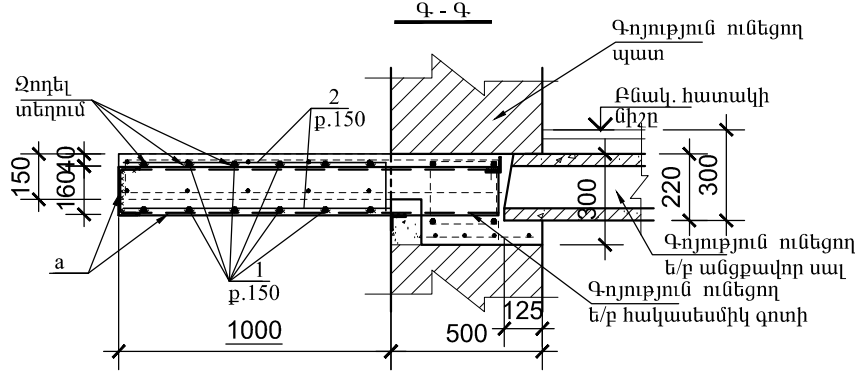
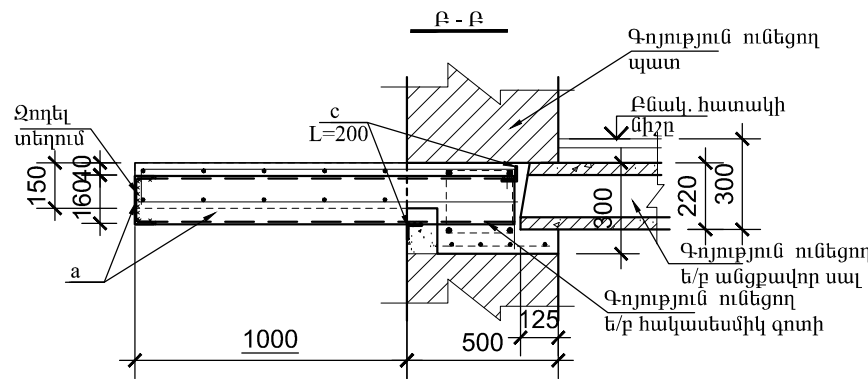
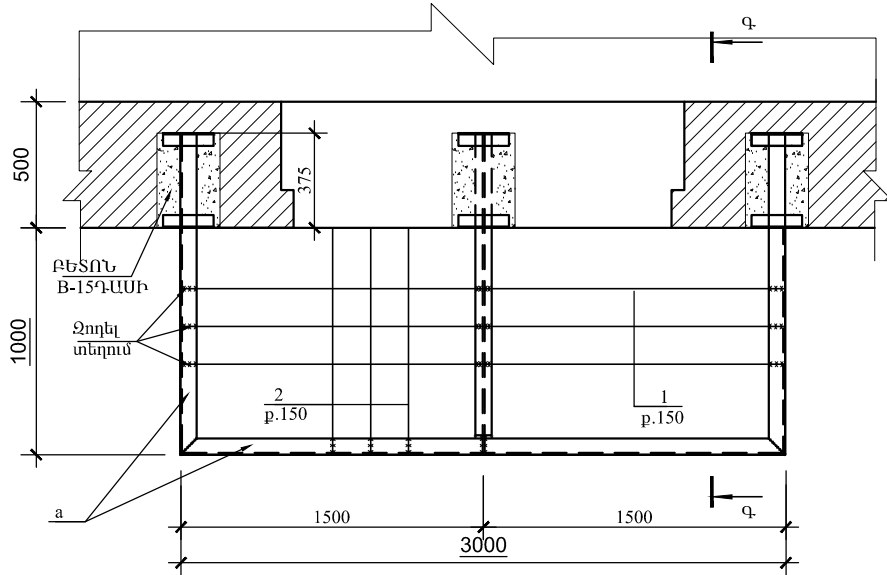

ՏԱՐԻԵՐԻ ՄԱՍՆԱԳԻՐ

ԴԻՐԲ	ՆՇԱՆԱԿՈՒՄ	ԱՆՎԱՆՈՒՄ	ՔԱՆ	ՔԱՇ կգ	ԾԱՆՈԹ.
ՄԵՏԱՂԱԿԱՆ ՏԱՐԻԵՐ					
a		Швеллер 16 ГОСТ 8240-89 C235 ГОСТ 27772-88* L=5700	1	80.9	
b		Двутавр 16 ГОСТ 8239-89 C235 ГОСТ 27772-88* L=1350	1	20.9	
c		Уголок 50x5 ГОСТ8509-93 C235 ГОСТ 27772-88* L=200	6	0.75	
ՄԻԱՉՈՒՅԼ Ե/Ք ՏԱՐԻԵՐ					
		ՄԻԱՉՈՒՅԼ Ե/Ք ՊԱՏԺԳԱՄԲ ՊՄ-1/1հառ/			
1	ГОСТ 5781-82*	Ø12 A500C L=36000	1	32.0	
2	ГОСТ 5781-82*	Ø12 A500C L=40000	1	35.5	
		ԲԵՏՈՆ Բ-15 ԳԱՍԻ			0,60մ³

ՊՈԳՊԱՏԻ ԾԱԽՍԻ ԱՄՓՈՓԱԳԻՐ ՄԵԿ Ե-Ք ՏԱՐԻԻ ՀԱՄԱՐ. կգ

ՏԱՐԻԻ ՄԱԿՆԻՇԸ	ԱՄՐԱՆԱՅԻՆ ՇԻՆՎԱՃՔՆԵՐ				
	ԱՄՐԱՆԻ ԴԱՍԸ				ԸՆԴՀԱՄ.
	A500C				
	ГОСТ 5781-82*				
	Ø12			ԸՆԴ.	
ՊՄ-1	67.0			67.0	67.0

ԵՐԵՎԱՆ ԶԱՂԱՔԻ ՆՈՐ ՆՈՐԷ ՎԱՐՉԱԿԱՆ ՇՐՋԱՆԻ ԲԱԶՄԱԲՆԱԿԱՐԱՆ ՇԵՆՔԵՐԻ Հասցե. Մոլորվական փող. Տոմ.24,քմ.20				«ԵԶ-ՊԸԱՇՁԲ-15/44-1:		
				ՃԱՐՏԱՐԱՊԵՏԱՇԽԱՐԱՐԱԿԱՆ ՄԱՍ	ՓՈՒԼ	ԹԵՐԹ
					ԱՆ	71
ԿՈՆՍՍ.	Ռ.Դավթյան			ՀԱՏԱԿԱԳԾԻ ՖՐԱԳՄԵՆՏ +12.000 ՆԻՇԻ ՎՐԱ.	«ՀԱԶԱՐԱՇԵՆ» ՍՊԸ	
						7

Հասցե. ՄՈՒԴՈՎԱԿԱՆ Փող. Տուն-54, քն.-22
ՀԱՏԱԿԱԳԾԻ ՖՐԱԳՄԵՆՏ +9,000 ՆԻՇԻ ՎՐԱ.
/ ՉԱՓԱԳՐՈՒԹՅՈՒՆ/

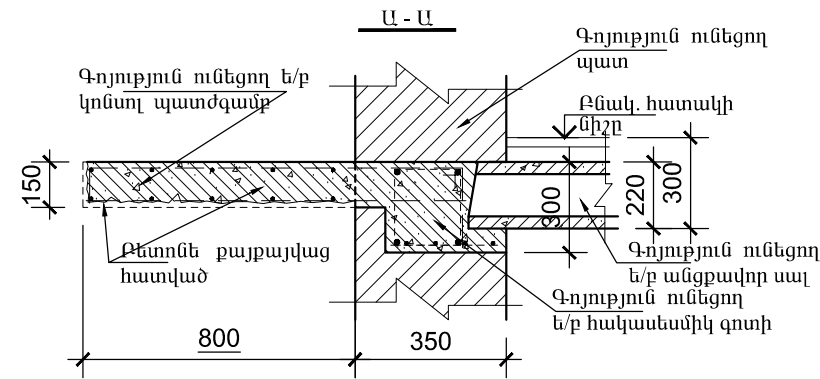
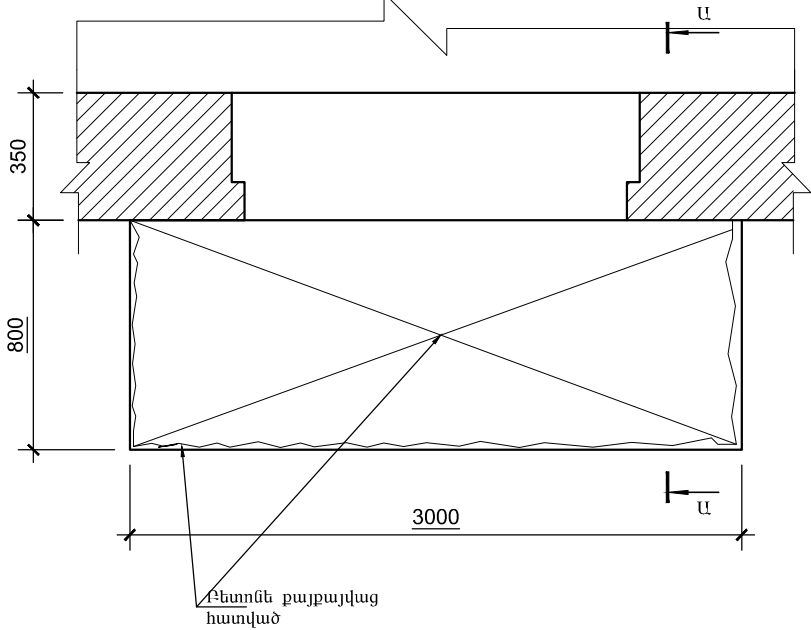

ՀԱՏԱԿԱԳԾԻ ՖՐԱԳՄԵՆՏ +9,000 ՆԻՇԻ ՎՐԱ.
/ ԲԱՆԴՄԱՆ ՀԵՐԹԱԿԱՆՈՒԹՅՈՒՆ/

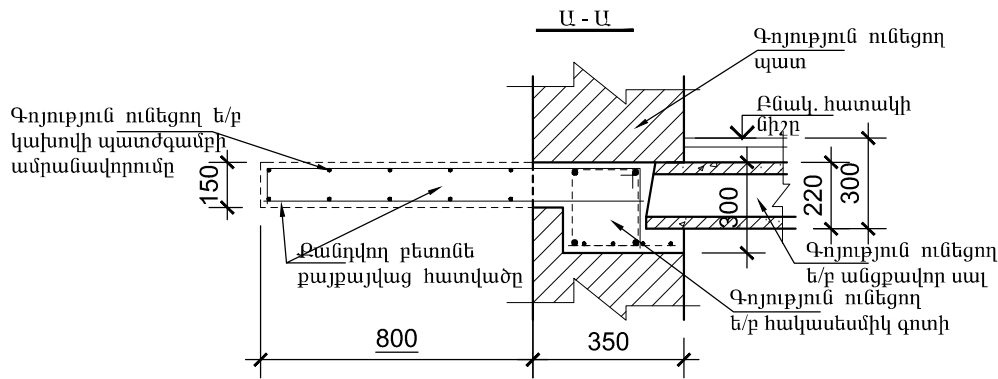
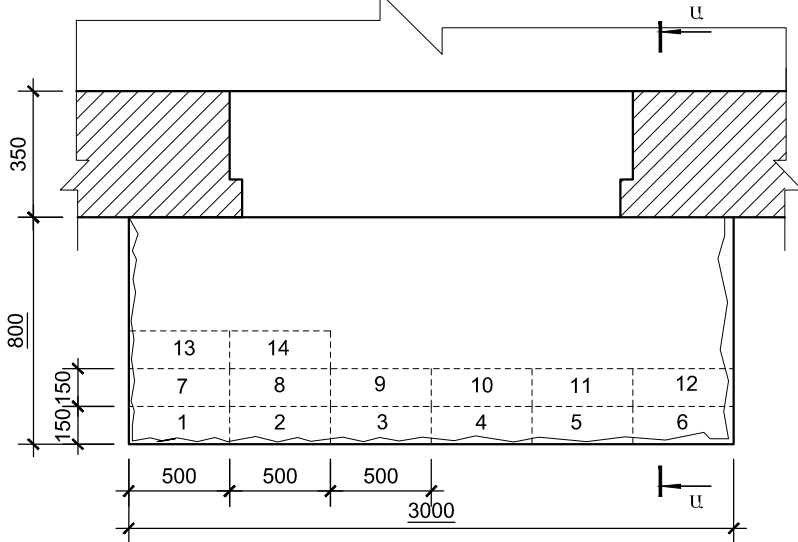

ՄՈՒԴՈՎԱԿԱՆ Փող. Տուն-54, քն.-22 ՀԱՍՑԵՈՎ՝ ԳՈՅՈՒԹՅՈՒՆ ՈՒՆԵՑՈՂ ԿԱԽՈՎԻ ՊԱՏԺԳԱՄԲԻ ՎԻՃԱԿԸ:

- ԳՈՅՈՒԹՅՈՒՆ ՈՒՆԵՑՈՂ ԿԱԽՈՎԻ ՊԱՏԺԳԱՄԲԻ ԲԵՏՈՆԸ ԱՄԲՈՂՋՈՒԹՅԱՄԲ ՔԱՅՔԱՅՎԱԾ Է: ՊԱՏԺԳԱՄԲԻ ԱՄԲԱՆԱՎՈՐՈՒՄԸ ԲԵՏՈՆԻ ՎԱՏ ՎԻՃԱԿԻ ՊԱՏՃԱՐՈՎ ՆՈՒՅՆՊԵՍ ՔԱՅՔԱՅՎԱԾ Է:
ԿԱԽՈՎԻ ՊԱՏԺԳԱՄԲԻ ՈՒԺԵՂԱՑՄԱՆ ՆՊԱՏԱԿՈՎ, ՊԱՀՊԱՆԵԼՈՎ ԲՈԼՈՐ ԳՈՐԾՈՂ ԱՆՎՏԱՆԳՈՒԹՅԱՆ ՆՈՐՄԵՐԸ ՇԻՆ. ԱՇԽԱՏԱՆՔՆԵՐԸ ԻՐԱԿԱՆԱՑՆԵԼՈՒՑ, ՔԱՆԳԵԼ ՊԱՏԺԳԱՄԲԻ ԲԵՏՈՆԸ՝ ՀԱՄԱՁԱՅՆ ԳԾԱԳՐՈՒՄ ՆՇՎԱԾ ՀԵՐԹԱԿԱՆՈՒԹՅԱՆ /ՆԱՅԵԼ ՀԱՏԱԿԱԳԻԾ/ ՉՎՆԱՍԵԼՈՎ ՊԱՏԺԳԱՄԲԻ ԱՇԽԱՏՈՂ ԱՄԲԱՆԱՎՈՐՈՒՄԸ:
ՀԱՏԱԿԱԳԾՈՒՄ ՆՇՎԱԾ ՀԱՏԱԿԱՆԵՐՈՒՄ ԲԱՑԵԼ ԽՈՐՈՉ, ԳՈՅՈՒԹՅՈՒՆ ՈՒՆԵՑՈՂ ՊԱՏԵՐԻ ԵՎ ՀԱԿԱՍԵՍՄԻԿ ԳՈՏՈՒ ՄԵՋ ՉՎՆԱՍԵԼՈՎ ԳՈՏՈՒ ԱՄԲԱՆԱՎՈՐՈՒՄԸ /350x250x160h/: ՏԵՂԱԴՐԵԼ ՄԵՏԱՂԱԿԱՆ ՏԱՐԵՐ ԵՎ ԲԵՏՈՆԱՊԱՏԵԼ ՆՇՎԱԾ ԽՈՐՈՉՆԵՐԸ:
ՄԵՏԱՂԱԿԱՆ ՏԱՐԵՐԻ ՎՐԱ ՏԵՂԱԴՐԵԼ ՆՈՐ ՎԵՐԱՆՈՐՈԳՎՈՂ ՊԱՏԺԳԱՄԲԻ ԱՄԲԱՆԱՎՈՐՈՒՄԸ: ՋՈՂԵԼ ՎԵՐԸ ՆՇՎԱԾԸ ՄԵՏԱՂԱԿԱՆ ՏԱՐԵՐԻՆ: ՈՐԻՑ ՀԵՏՈ ՎԵՐԱԿԱՆԳՆԵԼ ՊԱՏԺԳԱՄԲԻ ԱՄԲՈՂՋՈՒԹՅՈՒՆԸ
ԲԵՏՈՆԱՊԱՏԵԼՈՎ:
2. ՆԱԽԱՏԵՍԵԼ ԿԱԽՈՎԻ ՊԱՏԺԳԱՄԲԻ ԿՈՂԵՐԻ ԵՎ ՏԱԿԻ ՀԱՏՎԱԾԻ Ց/Ա ՍՎԱՂ -3.32մ:
ՆԱԽԱՊԵՍ ՆԱԽԱՏԵՍԵԼՈՎ ՄԵՏ. ՏԱՐԵՐԻ ՎՐԱ ՀԱՄԱՊԱՏԱՍԽԱՆ ՄԵՏ. ՑԱՆՑ
3. ՀԱՏԱԿՆԵՐԸ ԻՐԱԿԱՆԱՑՆԵԼ Ց/Ա ՀԱՐԹԵՑՈՂ ՇԵՐՏՈՎ -2.40մ:
4. ԲՈԼՈՐ ՇԻՆ. ԱՇԽԱՏԱՆՔՆԵՐԸ ԻՐԱԿԱՆԱՑՆԵԼ ՊԱՀՊԱՆԵԼՈՎ ԳՈՐԾՈՂ ԱՆՎՏԱՆԳՈՒԹՅԱՆ ՆՈՐՄԵՐԸ:

ԵՐԵՎԱՆ ԶԱՐԱԶԻ ՆՈՐ ՆՈՐԸ ՎԱՐՉԱԿԱՆ ՇՐՋԱՆԻ ԲԱԶՄԱԲԱԿԱՐԱՆ ՇԵՆՔԵՐԻ ՊԱՏԵՂԱՄԲՆԵՐԻ ԴԻՍԴԱՆՈՐՈՂՈՒՄ				«ԵԶ-ՊԸԱՇՁԲ-15/44-1:		
Հասցե. Մոլորվական փող. Տուն.54,քն.22				ՓՈՒԼ		
				ԹԵՐԹ		
				ԱՆ		
ԿՈՆՍՏ.				72		
ՈՒ.Դավթյան				7		
ՀԱՏԱԿԱԳԾԻ ՖՐԱԳՄԵՆՏ +6.000 ՆԻՇԻ ՎՐԱ.				«ՀԱՋԱՐԱՇԵՆ» ՍՊՈ		

ՀԱՏԱԿԱԳԾԻ ՖՐԱԳՄԵՆՏ +9,000 ՆԻՇԻ ՎՐԱ.
ՄԵՏԱՂԱԿԱՆ ՏԱՐՐԵՐԻ ՏԵՂԱԴՐՄԱՆ ՍԽԵՄԱ.

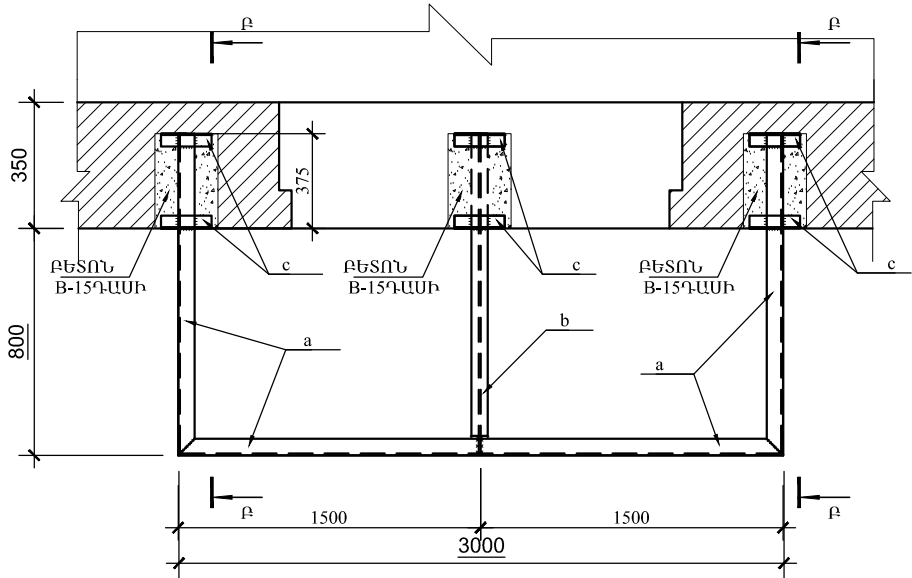

ՀԱՏԱԿԱԳԾԻ ՖՐԱԳՄԵՆՏ +9,000 ՆԻՇԻ ՎՐԱ.
ՄԻԱՋՈՒՅԼ Ե/Ք ՍԱԼ ՍՄ-1-Ի ՀԱՏԱԿԱԳԻԾ.

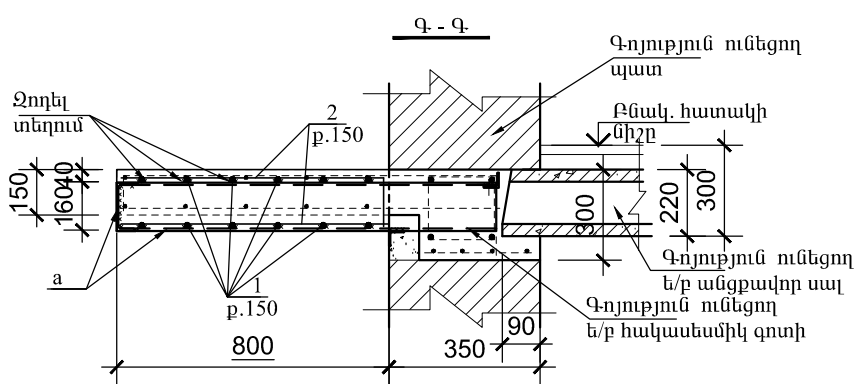
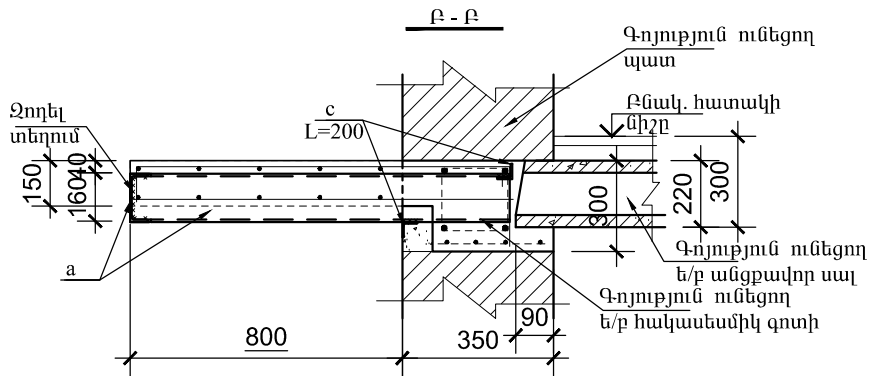
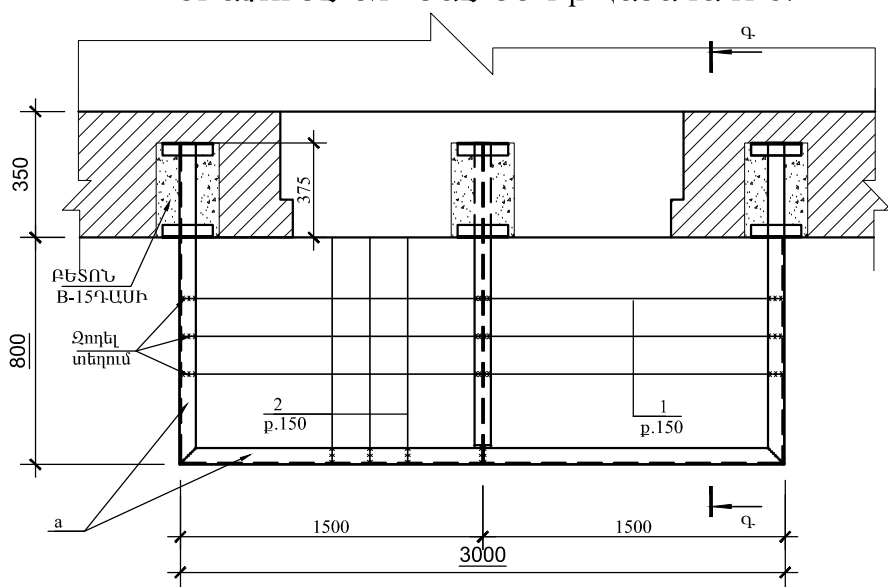

ՏԱՐՐԵՐԻ ՄԱՍՆԱԳԻՐ

ԴԻՐՔ	ՆՇԱՆԱԿՈՒՄ	ԱՆՎԱՆՈՒՄ	ՔԱՆ	ՔԱՇ ԿԳ	ԾԱՆՈԹ.
	ՄԵՏԱՂԱԿԱՆ ՏԱՐՐԵՐ				
a		Швеллер 16 ГОСТ 8240-89 L=5100 C235 ГОСТ 27772-88*	1	72.5	
b		Двутавр 16 ГОСТ 8239-89 L=1050 C235 ГОСТ 27772-88*	1	16.3	
c		Уголок 50x5 ГОСТ8509-93 L=200 C235 ГОСТ 27772-88*	6	0.75	
	ՄԻԱՋՈՒՅԼ Ե/Ք ՏԱՐՐԵՐ				
		ՄԻԱՋՈՒՅԼ Ե/Ք ՊԱՏԺԳԱՄԲ ՊՄ-1/ 1հատ/			
1	ГОСТ 5781-82*	Ø12 A500C L=36000	1	32.0	
2	ГОСТ 5781-82*	Ø12 A500C L=32000	1	28.5	
		ԲԵՏՈՆ B-15 ԳԱՍԻ			0,60մ³

ՊՈՂՊԱՏԻ ԾԱԽՍԻ ԱՄՓՈՓԱԳԻՐ ՄԵԿ Ե-Ք ՏԱՐՐԻ ՀԱՄԱՐ. ԿԳ

ՏԱՐՐԻ ՄԱԿՆԻՇԸ	ԱՄՐԱՆԱՅԻՆ ՇԻՆՎԱՃՔՆԵՐ				
	ԱՄՐԱՆԻ ԴԱՍԸ				ԸՆԴՀԱՄ.
	A500C				
	ГОСТ 5781-82*				
	Ø12			ԸՆԴ.	
ՊՄ-1	60.5		60.5	60.5	

ԵՐԵՎԱՆԻ ԶԱՐԱԶԻ ՆՈՐ ՆՈՐԸ ՎԱՐՉԱԿԱՆ ՇՐՋԱՆԻ ԲԱԶՄԱԲԱԿԱՐԱՆ ՇԵՆՔԵՐԻ ՊԱՏԵՐԱԲԱՆԻ ԳԻՄՆԱՆՈՐՈԳՈՒՄ			«ԵԶ-ՊԸԱՇՁԲ-15/44-1:		
Հասցե. Մոլորվական փող. Տուն.54,բն.22					
			ԾԱՐՏԱՐԱՊԵՏԱՇԽԱՐԱՐԱԿԱՆ ՄԱՍ	ՓՈՒԼ	ԹԵՐԹ
				ԱՆ	73
ԿՈՆՍՏ.	Ռ.Դավթյան		ՀԱՏԱԿԱԳԾԻ ՖՐԱԳՄԵՆՏ +6.000 ՆԻՇԻ ՎՐԱ.	«ՀԱԶԱՐԱՇԵՆ» ՍՊԸ	

Հասցե. ՄՈՒԴՈՎԱԿԱՆ Փող. Տուն-60, քմ.-23
ՀԱՏԱԿԱԳԾԻ ՖՐԱԳՄԵՆՏ +9,000 ՆԻՇԻ ՎՐԱ.
/ ՉԱՓԱԳՐՈՒԹՅՈՒՆ/

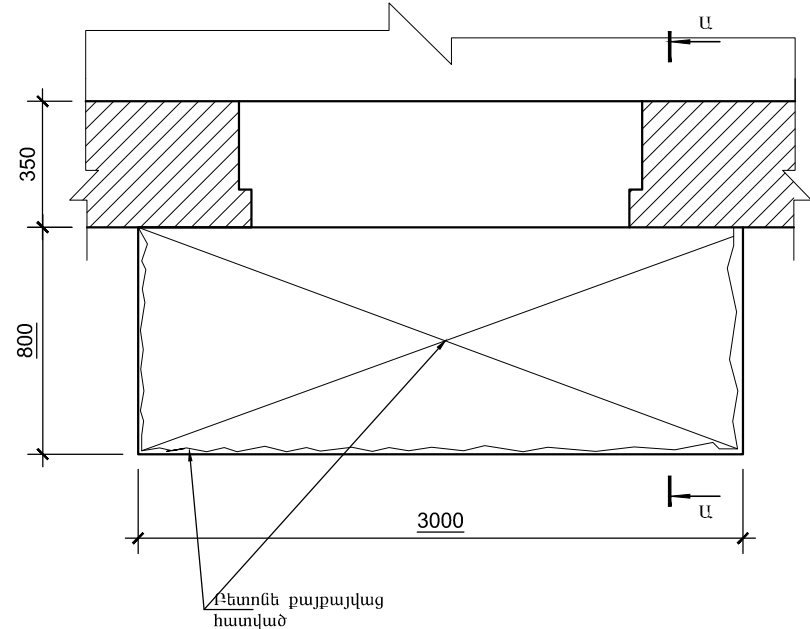

ՀԱՏԱԿԱԳԾԻ ՖՐԱԳՄԵՆՏ +9,000 ՆԻՇԻ ՎՐԱ.
/ ՔԱՆԴՄԱՆ ՀԵՐԹԱԿԱՆՈՒԹՅՈՒՆ/

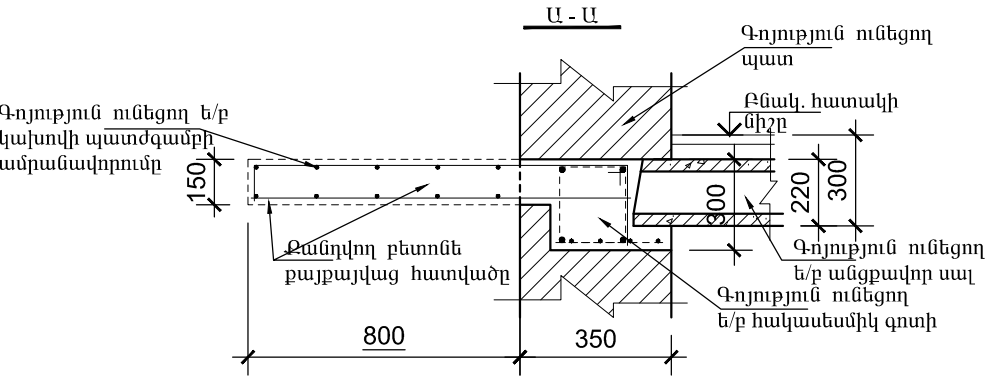
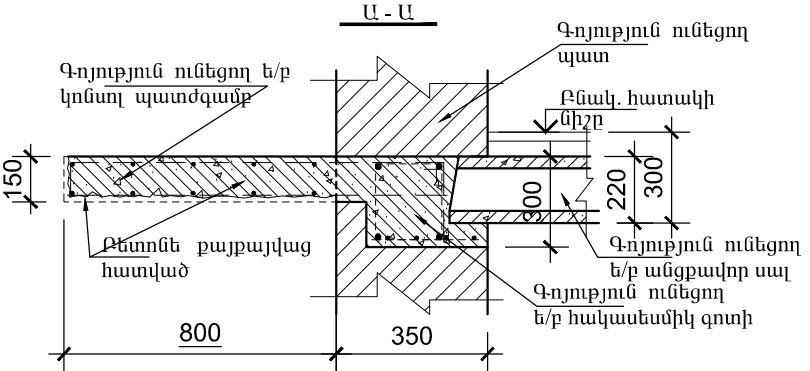
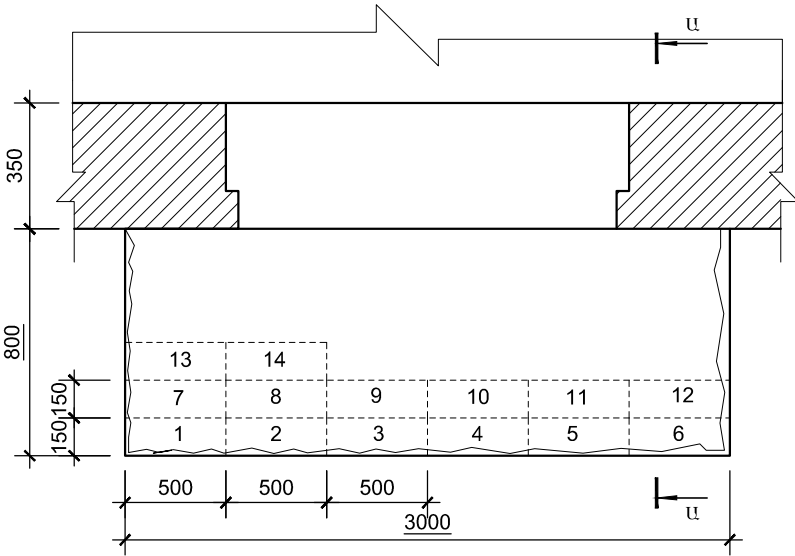

ՄՈՒԴՈՎԱԿԱՆ Փող. Տուն-60, քմ.-23 ՀԱՍՑԵՈՎ՝ ԳՈՅՈՒԹՅՈՒՆ ՈՒՆԵՑՈՂ ԿԱՆՈՎԻ ՊԼՏԺԳԱՄԲԻ ՎԻՃԱԿԸ:

1. ԳՈՅՈՒԹՅՈՒՆ ՈՒՆԵՑՈՂ ԿԱՆՈՎԻ ՊԼՏԺԳԱՄԲԻ ԲԵՏՈՆԸ ԱՄԲՈՂՋՈՒԹՅԱՄԲ ՔԱՅՔԱՅՎԱԾ Է: ՊԼՏԺԳԱՄԲԻ ԱՄԲՈՂՋՈՒԹՅԱՄԲ ԲԵՏՈՆԻ ՎԱՏ ՎԻՃԱԿԻ ՊԼՏՃԱՐՈՎ ՆՈՒՅՆՊԵՍ ՔԱՅՔԱՅՎԱԾ Է: ԿԱՆՈՎԻ ՊԼՏԺԳԱՄԲԻ ՈՒԺԵՂԱՑՄԱՆ ՆՊԼՏԱԿՈՎ, ՊԼՃՊԼՆԵԼՈՎ ԲՈԼՈՐ ԳՈՐԾՈՂ ԱՆՎՏԱՆԳՈՒԹՅԱՆ ՆՈՐՄԵՐԸ ՇԻՆ. ԱՇԽԱՏԱՆՔՆԵՐԸ ԻՐԱԿԱՆԱՑՆԵԼՈՒՅ, ՔԱՆԴԵԼ ՊԼՏԺԳԱՄԲԻ ԲԵՏՈՆԸ՝ ՀԱՄԱՁԱՅՆ ԳԾԱԳՐՈՒՄ ՆՇՎԱԾ ՀԵՐԹԱԿԱՆՈՒԹՅԱՆ /ՆԱՅԵԼ ՀԱՏԱԿԱԳԻԾ/ ՉՎՆԱՍԵԼՈՎ ՊԼՏԺԳԱՄԲԻ ԱՇԽԱՏՈՂ ԱՄԲՈՂՋՈՒԹՅԱՆ ԱՄԲՈՂՋՈՒԹՅԱՆ ՆՇՎԱԾ ՀԱՏԱԿԱԳԻԾՈՒՄ ՆՇՎԱԾ ՀԱՏԱԿԱՆՆԵՐՈՒՄ ԲԱՅԵԼ ԽՈՐՈՉ, ԳՈՅՈՒԹՅՈՒՆ ՈՒՆԵՑՈՂ ՊԼՏԵՐԻ ԵՎ ՀԱԿԱՍԵԱՄԻԿ ԳՈՏՈՒ ՄԵՋ ՉՎՆԱՍԵԼՈՎ ԳՈՏՈՒ ԱՄԲՈՂՋՈՒԹՅԱՆ /350x250x160h/: ՏԵՂԱԴՐԵԼ ՄԵՏԱՂԱԿԱՆ ՏԱՐԵՐ ԵՎ ԲԵՏՈՆԱՊԼՏԵԼ ՆՇՎԱԾ ԽՈՐՈՉՆԵՐԸ: ՄԵՏԱՂԱԿԱՆ ՏԱՐԵՐԻ ՎՐԱ ՏԵՂԱԴՐԵԼ ՆՈՐ ՎԵՐԱՆՈՐՈՎՈՂ ՊԼՏԺԳԱՄԲԻ ԱՄԲՈՂՋՈՒԹՅԱՆ: ՋՈՂԵԼ ՎԵՐԸ ՆՇՎԱԾԸ ՄԵՏԱՂԱԿԱՆ ՏԱՐԵՐԻՆ: ՈՐԻՅ ՀԵՏՈ ՎԵՐԱԿԱՆԱԳՆԵԼ ՊԼՏԺԳԱՄԲԻ ԱՄԲՈՂՋՈՒԹՅՈՒՆԸ ԲԵՏՈՆԱՊԼՏԵԼՈՎ: 2. ՆԱԽԱՏԵՍԵԼ ԿԱՆՈՎԻ ՊԼՏԺԳԱՄԲԻ ԿՈՂԵՐԻ ԵՎ ՏԱԿԻ ՀԱՏՎԱԾԻ Ց/Ա ՍՎԱՂ -3.32մ: ՆԱԽԱՊԵՍ ՆԱԽԱՏԵՍԵԼՈՎ ՄԵՏ.ՏԱՐԵՐԻ ՎՐԱ ՀԱՄԱՊԼՏԱՄԽԱՆ ՄԵՏ. ՑԱՆՅ 3. ՀԱՏԱԿՆԵՐԸ ԻՐԱԿԱՆԱՑՆԵԼ Ց/Ա ՀԱՐԹԵՑՆՈՂ ՇԵՐՏՈՎ -2.40մ: 4. ԲՈԼՈՐ ՇԻՆ. ԱՇԽԱՏԱՆՔՆԵՐԸ ԻՐԱԿԱՆԱՑՆԵԼ ՊԼՃՊԼՆԵԼՈՎ ԳՈՐԾՈՂ ԱՆՎՏԱՆԳՈՒԹՅԱՆ ՆՈՐՄԵՐԸ:



ԵՐԵՎԱՆ ԶԱՐԱԶԻ ՆՈՐ ՆՈՐԸ ՎԱՐՉԱԿԱՆ ՇՐՋԱՆԻ ԲԱՉՄԱՐԱԿԱՐԱՆ ՇԵՆՔԵՐԻ ՊԼՏԺԳԱՄԲԻ ՖՐԱԳՄԵՆՏԻ ԴԻՄԱՆՈՐՈՎՈՒՄ			«ԵԶ-ՊԸԱՇՁԲ-15/44-1:»		
Հասցե. Մոլորվական փող. Տուն.60,քմ.23			ՃԱՐԱՐԱՊԵՏԱՇԽԱՐԱՐԱԿԱՆ ՄԱՍ		
			ՓՈՒԼ		
			ԱՆ		
ԿՈՆԱՏ.			74		
Ռ.Դավթյան			7		
			ՀԱՏԱԿԱԳԻԾԻ ՖՐԱԳՄԵՆՏ +9,000 ՆԻՇԻ ՎՐԱ.		
			«ՀԱՉԱՐԱՇԵՆ» ՍՊԸ		

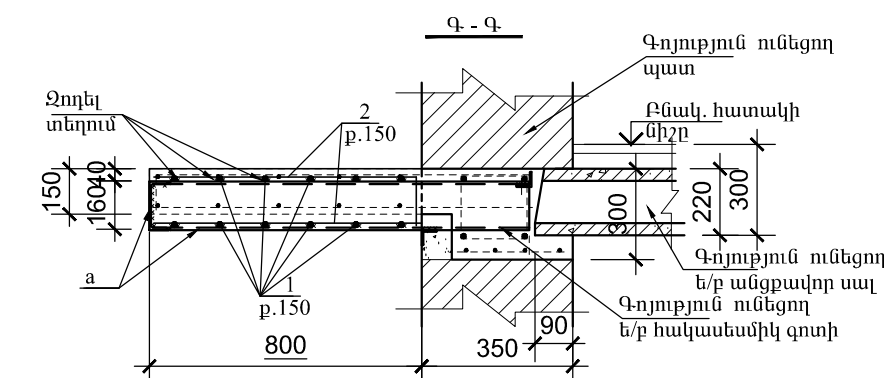
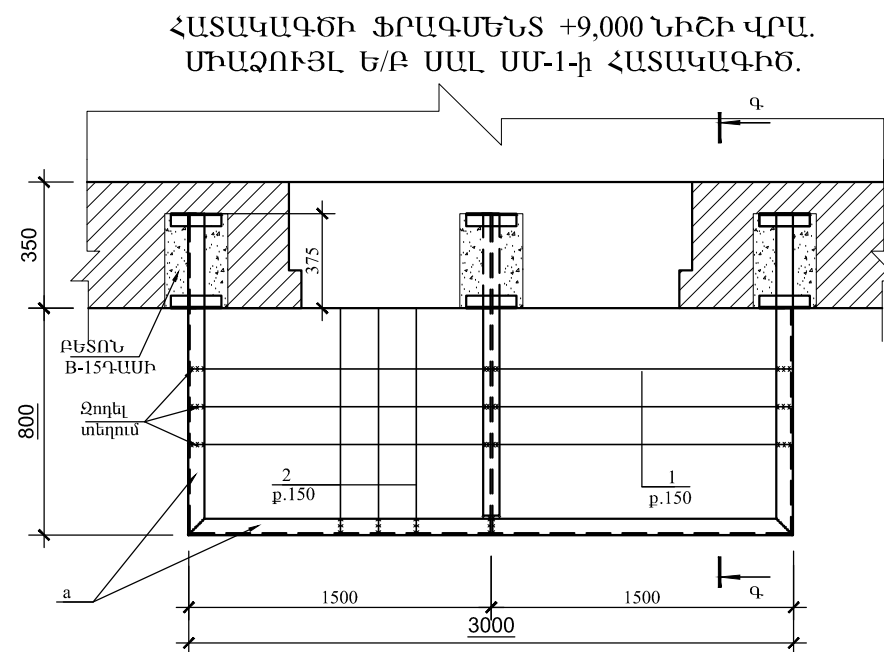

ՊՈԴՊԱՏԻ ԾԱԽՍԻ ԱՄՓՈՓԱԳԻՐ ՄԵԿ Ե-Բ ՏԱՐՐԻ ՀԱՄԱՐ. ԿԳ

ՏԱՐԲԻ ՄԱԿՆԻՇԸ	ԱՄՐԱՆԱՅԻՆ ՇԻՆՎԱՇԶՆԵՐ				
	ԱՄՐԱՆԻ ԴԱՍԸ				ԸՆԴՀԱՄ.
	A500C				
	ГОСТ 5781-82*				
	Ø12			ԸՆԴ.	
ՊՄ-1	60.5			60.5	60.5

ԵՐԵՎԱՆ ԶԱՂԱՔԻ ՆՈՐ ՆՈՐԸ ԿԱՐԶԱԿԱՆ ԵՐԶԱՆԻ ԲԱԶՄԱԲԱՆԿԱՐԱՆ ՇԵՆՔԵՐԻ ՀԱՍՏԵ. Մոլորական փող. Տմև.60,քմ.23				«ԵԶ-ՊԸԱՇՁԲ-15/44-1:		
			ՃԱՐՏԱՐԱՊԵՏԱՇԻՆԱՐԱՐԱԿԱՆ ՄԱՍ	ՓՈՒԼ	ԹԵՐԹ	ԹԵՐ
				ԱՆ	75	7
ԿՈՆՍ.	Ռ.Դավթյան		ՀԱՏԱԿԱԳԾԻ ՖՐԱԳՄԵՆՏ +9,000 ՆԻՇԻ ՎՐԱ.	«ՀԱԶԱՐԱՇԵՆ» ՍՊՈ		